

3 0

VOIRIE VICINALE⁽¹⁾

⁽¹⁾ Pour la typographie, voir p. 16.

GÉNÉRALITÉS

- 3 O 1-2** **Réglementation** 1805-1870
 1 1805-1836
 2 1837-1870
- 3 O 3** **Correspondance**
 Correspondance diverse relative aux chemins vicinaux 1825-1867
- 3 O 4*** Registres des entrées (journaliers) 1866-1870
- 3 O 5*** Registres des sorties (journaliers) 1843-1853
- 3 O 6*** Registres des sorties (peluriers) 1848-1870
- 3 O 7*** Registres de pétitions pour l'arrondissement de Belfort 1853-1870
- 3 O 8*** Registres de pétitions pour l'arrondissement de Mulhouse 1853-1870
- 3 O 9*-10*** Registres de pétitions pour l'arrondissement de Colmar 1854-1870
 9* 1854-1865
 10* 1865-1870
- 3 O 11*** Registre de demandes d'alignement (journalier) (1861-1870); registres d'avis, de rapports et de comptes-rendus des agents-voyers (1853-1870) 1853-1870
- 3 O 12-21** **Rapports et statistiques.** .. 1819-1870
 12 1819-1838
 13 1839-1841
 14 1841-1843
 15 1844-1852
 16 1853-1856
 17 1856-1860
 18 1861-1863
 19 1864-1867
 20 1868-1869
 21 1870
- 3 O 22-25** **Classement, tracé et alignement**
 Classement, tracé, alignement, usurpations, projets de classement, classements ajournés: instructions, correspondance ⁽¹⁾⁽²⁾ 1813-1870
 22 1813-1837
 23 1838-1843
 24 1844-1854
 25 1855-1870
- 3 O 26*** Relevés des chemins communaux du département 1824-1825
- 3 O 27*** Relevé des chemins vicinaux ordinaires de l'arrondissement de Colmar et date de leur classement (1843-1844); relevé des chemins vicinaux ordinaires du département et date de leur classement (1843-1854) 1843-1854
- 3 O 28*** Relevés des chemins vicinaux ordinaires de l'arrondissement de Colmar (1865-1866); relevé des chemins vicinaux ordinaires de l'arrondissement de Mulhouse (1865-1866); relevé des chemins vicinaux ordinaires de l'arrondissement de Belfort (1865-1866) 1865-1866
- 3 O 29** **Police** 1807-1870
- 3 O 30** **Personnel**
 Généralités 1807-1870
- 3 O 31** Personnel avant la loi de 1836 1807-1834
- Agents-voyers*
3 O 32-33 Organisation de la profession, attributions et fonctions. 1836-1870
 32 1836
 33 1837-1870
- 3 O 34-35** Carrières: dossiers personnels 1836-1870
 34 1836-1844
 35 1845-1870
- 3 O 36** Caisses de retraite et de vieillesse, secours 1839-1869
- 3 O 37-38** Salaires, avantages en nature, frais professionnels 1830-1870
 37 1830-1870
 38 1838-1870 (états des salaires)
- Ouvriers auxiliaires et cantonniers*
3 O 39 Instructions 1837-1870
- 3 O 40** Contentieux 1840-1870
- 3 O 41-42** Carrières: dossiers personnels 1824-1870
 41 1824-1864
 42 1865-1870
- 3 O 43-44** Caisses de retraite et d'épargne, secours 1838-1870
 43 1838-1868
 44 1868-1870
- 3 O 45** Salaires: correspondance .. 1837-1870
- 3 O 46-52** Salaires: états 1850-1870
 46 1850-1853
 47 1854-1856
 48 1857-1858
 49 1859-1862
 50 1863-1866
 51 1867-1869
 52 1870
- 3 O 53** **Travaux**
 Réglementation 1824-1869
- 3 O 54-57** Construction, entretien et réparation des chemins 1803-1870
 54 1803-1838
 55 1839-1844

Notes concernant 3 O 22-25:**(1) Projets ajournés:**

- 1831-1836: Guebwiller à Saint-Dié par Munster
 1836: Horbourg au Sponeck par Wihr-en-Plaine, Bischwihr, Muntzenheim et Artzenheim
 1836: Grandvillars à Boron
 1837: Bavilliers à Winckel
 1838: Belfort à Mandrevillars par Buc
 1842: Réchésy à Chavannes-sur-l'Etang par Lepuix, Suarce, Chavannatte, Magny, Montreux-Jeune et Montreux-Vieux
 1843: Blotzheim à la route départementale N° 17
 1843: Rouffach à Heiteren par Oberhergheim et Dessenheim
 s.d. : Hirtzfelden à Battenheim
 1846: Fousse-magne à Fontaine
 1850: Werentzhouse au Moulin-Neuf par Oltingue, Lutter et Fislis
 1860: Ottmarsheim à Battenheim
 1860: Bouxwiller à Hagenthal-le-Bas par Fislis, Linsdorf, Bettlach et Hagenthal-le-Haut
 1860: Hegenheim à Bouxwiller par Bettlach
 1860: Hagenthal-le-Bas à Bettlach par Hagenthal-le-Haut
 1860-1861: Bouxwiller à Linsdorf par Fislis
 1860: Saint-Amarin à Munster par Goldbach, Rimbach-Zell, Buhl, Lautenbach, Osenbach et Soultzbach
 1861-1869: Altkirch à Vieux-Ferrette et Koestlach avec embranchement de Wittersdorf à Hirsingue par Riespach et Ruederbach
 1863: Blotzheim à Werentzhouse
 1865-1870: Bollwiller à Ensisheim
 1865-1869: Oberbruck à Saint-Maurice
 1867: Larivière à Lacollonge

(2) Cartes et plans:

- s.d. : extrait de la carte du Haut-Rhin indiquant le chemin projeté de Hirtzfelden à Battenheim (plan n° 3 O 2501)
 s.d. : carte du canton de Rouffach (plan n° 3 O 2505)
 s.d. : carte du canton d'Andolsheim (plan n° 3 O 2506)
 s.d. : carte du canton de Ribeauvillé (plan n° 3 O 2507)
 s.d. : carte du canton de Munster (plan n° 3 O 2508)
 s.d. : carte du canton de Lapoutroie (plan n° 3 O 2509)
 s.d. : carte du canton de Soultz (plan n° 3 O 2510)
 s.d. : carte du canton de Sainte-Marie-aux-Mines (plan n° 3 O 2511)
 s.d. : carte du canton de Colmar (plan n° 3 O 2512)
 s.d. : plan des cantons de Colmar, Wintzenheim et Rouffach (plan n° 3 O 2659)
 s.d. : plan des cantons de Munster, Soultz et Guebwiller (plan n° 3 O 2660)
 s.d. : plan des cantons d'Andolsheim, Neuf-Brisach et Ensisheim (plan n° 3 O 2661)
 s.d. : plan des cantons de Sainte-Marie-aux-Mines, Ribeauvillé, Lapoutroie et Kayserberg (plan n° 3 O 2662)
 s.d. : plan des cantons de Huningue et Landser (plan n° 3 O 2663)
 s.d. : plan du canton de Ferrette (plan n° 3 O 2664)
 s.d. : plan des cantons de Mulhouse et Habsheim (plan n° 3 O 2665)
 s.d. : plan des cantons de Saint-Amarin et Thann (plan n° 3 O 2666)
 s.d. : plan des cantons de Giromagny et Masevaux (plan n° 3 O 2667)
 s.d. : plan des cantons de Fontaine et Dannemarie (plan n° 3 O 2668)
 s.d. : plan des cantons de Belfort et Delle (plan n° 3 O 2669)
 s.d. : carte des arrondissements de Belfort et d'Altkirch (plan n° 3 O 2670)
 s.d. : plan de l'arrondissement de Colmar (plan n° 3 O 2671)

- s.d. : carte de l'arrondissement de Belfort (plan n° 3 O 2672)
 s.d. : plan de la partie Sud de l'arrondissement de Colmar (plan n° 3 O 2693b)
 s.d. : plan de la partie Nord de l'arrondissement de Colmar (plan n° 3 O 2693a)
 s.d. : carte du département:
 A 3 (plan n° 3 O 2673)
 A 4 (plan n° 3 O 2674)
 B 1 (plan n° 3 O 2675)
 B 2 (plan n° 3 O 2676)
 B 3 (plan n° 3 O 2677)
 B 4 (plan n° 3 O 2678)
 B 5-6 (plan n° 3 O 2679)
 C 1 (plan n° 3 O 2680)
 C 2 (plan n° 3 O 2681)
 C 3 (plan n° 3 O 2682)
 C 4 (plan n° 3 O 2683)
 C 5 (plan n° 3 O 2684)
 C 6 (plan n° 3 O 2685)
 D 1 (plan n° 3 O 2686)
 D 2 (plan n° 3 O 2687)
 D 3 (plan n° 3 O 2688)
 D 4 (plan n° 3 O 2689)
 D 5 (plan n° 3 O 2690)
 D 6 (plan n° 3 O 2691)
 D 7 (plan n° 3 O 2692)
 1831: croquis du chemin de Munster à La Bresse
 1835: plan du chemin de Sainte-Croix-en-Plaine à Ingersheim (plan n° 3 O 2514)
 1838: plan du chemin projeté de Réchésy à Chavannes-sur-l'Etang (plan n° 3 O 2502)
 1843: extrait de la carte du Haut-Rhin (plan n° 3 O 2517)
 1843: extrait de la carte du Haut-Rhin indiquant le chemin de Lutterbach au Pont d'Aspach (plan n° 3 O 2516)
 1845: carte de l'arrondissement de Belfort (plan n° 3 O 2515)
 1859: extrait de la carte du Haut-Rhin (plan n° 3 O 2513)
 1860: extrait de la carte du Haut-Rhin indiquant le chemin de Hagenthal-le-Bas à Bouxwiller et de Bouxwiller à Hegenheim (plan n° 3 O 2499)
 s.d. : (vers 1860): croquis du chemin de Linsdorf à Bouxwiller par Fislis (plan n° 3 O 2500)
 1860: profil en long du chemin de Bouxwiller à Hagenthal-le-Bas par Fislis, Linsdorf, Bettlach et Hagenthal-le-Haut
 1865: extrait de la carte du Haut-Rhin indiquant le chemin de Bollwiller à Ensisheim (plan n° 3 O 2498)
 1865: nivellement du chemin d'Oberbruck à Saint-Maurice
 1865: plan du chemin d'Oberbruck à Saint-Maurice (plan n° 3 O 2504)
 1867: profil en long du chemin d'Altkirch à Vieux-Ferrette et Koestlach avec embranchement de Hirsingue à Wittersdorf (2 feuilles)
 1867: plan du chemin d'Altkirch à Vieux-Ferrette (plan n° 3 O 2503)
 1867: carte du canton d'Andolsheim (plan n° 3 O 677)
 1867: carte du territoire de Colmar (plan n° 3 O 678)
 1867: carte du canton d'Ensisheim (plan n° 3 O 679)
 1867: carte du canton de Guebwiller (plan n° 3 O 680)
 1867: carte du canton de Lapoutroie (plan n° 3 O 681)
 1867: carte du canton de Neuf-Brisach (plan n° 3 O 682)
 1867: carte du canton de Ribeauvillé (plan n° 3 O 683)
 1867: carte du canton de Rouffach (plan n° 3 O 684)
 1867: carte du canton de Sainte-Marie-aux-Mines (plan n° 3 O 685)
 1867: carte du canton de Soultz (plan n° 3 O 686)

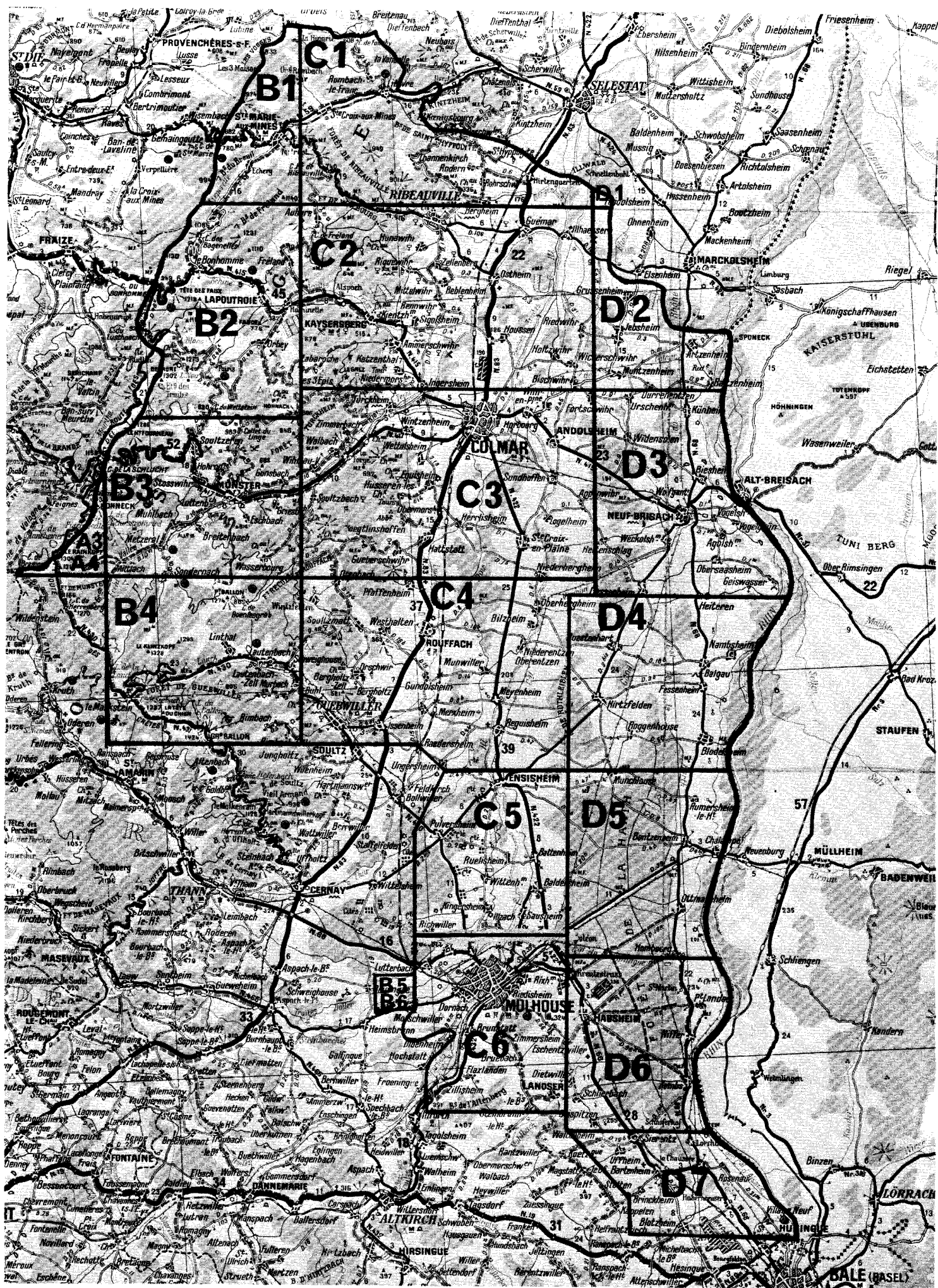

Carte d'assemblage des plans n° 30 2673 à 2692 (voir note 2 concernant 3 0 22-25, p. 205, col. 2).

- 56 1845-1868
57 1869-1870
- 3 O 58** Fourniture de matériaux d'entretien 1838-1870
- 3 O 59-60** Gravières. 1800-1870
59 communes de A à L
60 communes de M à Z
- 3 O 61** Plantations 1804-1870
- 3 O 62** Instruments de travail, outils, imprimés administratifs 1811-1870
- 3 O 63** Tableaux et poteaux indicateurs, bornes kilométriques 1839-1861
- 3 O 64** Ouvrages d'art 1803-1869
- 3 O 65** Travaux mixtes en collaboration avec le Génie militaire, l'administration forestière, les Ponts et Chaussées 1833-1860
- 3 O 66-68** Rapports par communes sur les travaux entrepris 1857-1869
66 communes de Algolsheim à Hirtzfelden
67 communes de Hochstatt à Roderen
68 communes de Roggenhouse à Zimmersheim
- 3 O 69** **Comptabilité**
Réglementation 1822-1870
- 3 O 70-77*** *Budgets, comptes, pièces comptables générales* 1838-1871
70 1838-1857
71 1858-1868
72 1869
73 1869
74 1869
75 1870
76 1870-1871
77* 1866, 1869-1870
- Ressources affectées aux chemins vicinaux*
- 3 O 78-79** Amendes de police, ventes d'herbes et de terres, subventions industrielles, subventions de l'Etat et du département, fonds communaux, fonds de charges de guerre 1817-1870
78 1817-1847
79 1847-1870
- 3 O 80*** Recettes affectées aux chemins de grande communication 1866-1870
- 3 O 81-83** Subventions de l'Etat et du département 1836-1870
81 1836-1867 ⁽¹⁾
82 1867-1870
83* 1869
- 3 O 84-88** Subventions industrielles pour dégradations causées aux chemins. 1829-1870
84 1829-1852 ⁽²⁾
85 1853-1860
86 1861-1865

- 87 1865-1867
88 1867-1870
- 3 O 89** Ressources communales: réglementation 1806-1869
- 3 O 90** Idem: frais de recouvrement. 1826-1869
- 3 O 91-93** Idem: relevés d'option. 1838-1870
91 1838-1839
92 1851-1860
93 1861-1870
- 3 O 94-109** Idem: statistiques. 1822-1871
94 1822-1838
95 1838
96 1839
97 1840-1842
98 1843-1844
99 1845-1846
100 1847-1849
101 1850-1852
102 1853-1855
103 1856-1859
104 1860-1862
105 1863-1864
106 1865-1866
107 1867-1868
108 1868-1869
109 1870-1871
- 3 O 110-125** Idem: dossiers par communes 1806-1870
110 Algolsheim à Battenheim
111 Béblenheim à Blotzheim
112 Bollwiller à Buschwiller
113 Carspach à Durrenentzen
114 Eglingen à Gommersdorf
115 Grentzingen à Hégenheim
116 Heidwiller à Husseren-Wesserling
117 Illfurth à Kunheim
118 Labaroche à Lutran
119 Magny à Murbach
120 Nambenheim à Ottmarsheim
121 Petit-Landau à Retzwiller
122 Ribeauvillé à Sausheim
123 Schlierbach à Steinbrunn-le-Haut
124 Steinsoultz à Volgelsheim
125 Walbach à Zimmersheim

(1) 1862: extrait de la carte du Haut-Rhin indiquant le chemin d'intérêt commun de Mülhouse à Schlierbach

1862: extrait de la carte du Haut-Rhin indiquant le chemin d'intérêt commun de Bollwiller à Ottmarsheim

(2) 1842: plan du chemin de Cernay à Thann, territoire de Vieux-Thann, indiquant le moulin des sieurs Kleinck et Breidschmidt

1851: plan d'une partie du chemin de grande communication n° 4 dans la forêt de la Hardt

1851: plan d'une partie du chemin de grande communication n° 6 dans la forêt de la Hardt

1851: plan d'une partie du chemin de grande communication n° 27 dans la forêt de la Hardt

3 O 126* -127*	Idem: comptes des contingents communaux..... 1846-1869
	126* 1846-1853, 1857, 1859-1862
	127* 1863-1869
3 O 128 -130	<i>Dépenses</i>
	Etats, correspondance..... 1835-1870
	128 1835-1846
	129 1847-1859
	130 1861-1870
3 O 131* -150*	Journal des mandats, comptes ouverts à chacun des articles de la sous-répartition..... 1838-1870
	131* 1838-1842, 1844-1845
	132* 1846, 1848
	133* 1850-1851
	134* 1852-1853

135*	1854-1855
136*	1856
137*	1857
138*	1858
139*	1859
140*	1860
141*	1861
142*	1862
143*	1863
144*	1864
145*	1865
146*	1866
147*	1867
148*	1868
149*	1869
150*	1870

CHEMINS DE GRANDE COMMUNICATION

CHEMIN DE GRANDE COMMUNICATION N° 1 de Saint-Hippolyte à Neuf-Brisach

TRACÉ: Saint-Hippolyte - Rorschwihr - Bergheim - Ribeauvillé - Zellenberg - Mittelwihr - Bennwihr - Sigolsheim - Kientzheim - Ammerschwihl - Ingersheim - Wintzenheim - Wettolsheim - Eguisheim - Herrlisheim - Niederhergheim - Weckolsheim - Neuf-Brisach

3 O 151	Intérêt du chemin, classement, tracé 1824-1840
	s.d. : plan du chemin dans la banlieue de Saint-Hippolyte (plan n° 3 O 1036)
	s.d. : plan du chemin dans la banlieue et la traverse de Saint-Hippolyte (plan n° 3 O 1037)
	s.d. : plan du chemin sur les territoires de Saint-Hippolyte et Rorschwihr (plan n° 3 O 1038)
	s.d. : plan du chemin sur le territoire de Rorschwihr (plan n° 3 O 1039)
	s.d. : plan du chemin sur les territoires de Rorschwihr et Bergheim (plan n° 3 O 1040)
	s.d. : plan du chemin sur le territoire de Bergheim (plan n° 3 O 1041)
	s.d. : plan du chemin sur les territoires de Bergheim et Ribeauvillé (plan n° 3 O 1042)
	s.d. : plans du chemin sur le territoire

	de Ribeauvillé (plans n°s 3 O 1043 et 3 O 1044)
s.d. :	plan du chemin sur les territoires de Ribeauvillé et Zellenberg (plan n° 3 O 1045)
s.d. :	plan du chemin sur les territoires de Zellenberg et Béblenheim (plan n° 3 O 1046)
s.d. :	plan du chemin sur le territoire de Béblenheim (plan n° 3 O 1047)
s.d. :	plans du chemin sur les territoires de Béblenheim et Mittelwihr (plans n°s 3 O 1048 et 3 O 1049)
s.d. :	plans du chemin sur les territoires de Mittelwihr et Bennwihr (plans n°s 3 O 1050 et 3 O 1051)
s.d. :	plan du chemin sur les territoires de Bennwihr et Sigolsheim (plan n° 3 O 1052)
s.d. :	plan du chemin sur le territoire de Sigolsheim (plan n° 3 O 1053)
s.d. :	plan du chemin sur les territoires de Sigolsheim et Kientzheim (plan n° 3 O 1054)
s.d. :	plan du chemin sur les territoires de Sigolsheim, Kientzheim et Ammerschwihl (plan n° 3 O 1055)
s.d. :	plan du chemin sur les territoires de Ammerschwihl et Katzenthal (plan n° 3 O 1056)
s.d. :	plan du chemin sur les territoires de Katzenthal et Ingersheim (plan n° 3 O 1057)

s.d. : plan du chemin sur le territoire de Ingersheim (plan n° 3 O 1058)

s.d. : plan du chemin sur les territoires de Ingersheim et Wintzenheim (plan n° 3 O 1059)

s.d. : plan du chemin sur le territoire de Wintzenheim (plan n° 3 O 1060)

s.d. : plan du chemin sur les territoires de Wintzenheim et Wettolsheim (plan n° 3 O 1061)

s.d. : plan du chemin sur le territoire de Wettolsheim (plan n° 3 O 1062)

s.d. : plan du chemin sur les territoires de Wettolsheim et Eguisheim (plan n° 3 O 1063)

s.d. : plan du chemin sur les territoires de Eguisheim et Herrlisheim (plan n° 3 O 1064)

s.d. : plan du chemin sur le territoire de Herrlisheim (plan n° 3 O 1065)

s.d. : itinéraires (3 cahiers)

1835: croquis du tronçon Ribeauvillé - Béblenheim (plan n° 3 O 1066)

1835: plan du chemin dit Rappoltzweilerweg de Ribeauvillé à Béblenheim (plan n° 3 O 1067)

s.d. : (vers 1837): carte indiquant le réseau vicinal du nord du Haut-Rhin (plan n° 3 O 1068)

1837: plan du chemin de la limite du Bas-Rhin à Ribeauvillé (plan n° 3 O 1069)

1837: plan du chemin de Ribeauvillé à la route départementale n° 5 (plan n° 3 O 1072)

1837: plan du chemin de la route départementale n° 5 à la route royale n° 83 (plan n° 3 O 1070)

1837: plan du chemin de la route royale n° 83 à la route départementale n° 1 (plan n° 3 O 1071)

1837: plan du chemin sur le territoire de Ribeauvillé (plan n° 3 O 1073)

1837: plan du chemin sur le territoire de Zellenberg (plan n° 3 O 1074)

1837: plan du chemin sur le territoire de Béblenheim (plan n° 3 O 1075)

1837: plan du chemin sur le territoire de Mittelwihr (plan n° 3 O 1076)

1837: plan du chemin sur le territoire de Bennwihr (plan n° 3 O 1077)

1837: plan du chemin sur le territoire de Sigolsheim (plan n° 3 O 1078)

1837: plans du chemin sur le territoire de Ingersheim (plans n°s 3 O 1080 et 3 O 1079)

1837: plans du chemin sur le territoire

de Wintzenheim (plans n°s 3 O 1081 et 3 O 1082)

1837: plans du chemin sur les territoires de Wintzenheim et Turckheim (plans n°s 3 O 1083 et 3 O 1084)

1837: plan du chemin sur le territoire de Turckheim (plan n° 3 O 1085)

1837: plan du chemin sur les territoires de Turckheim et Wettolsheim (plan n° 3 O 1086)

1837: plans du chemin sur le territoire de Wettolsheim (plans n°s 3 O 1087 et 3 O 1088)

1837: plans du chemin sur le territoire de Eguisheim (plans n°s 3 O 1089 et 3 O 1090)

1837: plans du chemin sur le territoire de Herrlisheim (plans n°s 3 O 1091, 3 O 1092 et 3 O 1093)

1837: plan du chemin sur le territoire de Rouffach (plan n° 3 O 1094)

1837: plan du chemin sur les territoires de Herrlisheim, Rouffach et Niederhergheim (plan n° 3 O 1095)

1837: plan du chemin sur le territoire de Niederhergheim (plan n° 3 O 1096)

1838: plans du tronçon Ribeauvillé - Béblenheim (plans n°s 3 O 1097 et 3 O 1098)

1838: extrait du plan d'alignement du chemin sur le territoire de Saint-Hippolyte

1838: cartes indiquant la direction donnée au chemin entre Ribeauvillé et Mittelwihr (plans n°s 3 O 1099 et 3 O 1100)

3 O 152

Idem..... 1840-1846

s.d. : (vers 1841): plan du chemin dit Rittlochpfad ou Rittlochweg entre Ribeauvillé et Zellenberg (plan n° 3 O 1124)

s.d. : (vers 1841): plan et profil en long du Rittlochpfad

s.d. : (vers 1841): profil en long du Rittlochpfad

s.d. : (vers 1841): profil en long d'une partie du Rittlochpfad

s.d. : (vers 1841): profils en travers du Rittlochpfad (3 feuilles)

1841: plan du Rittlochpfad (plan n° 3 O 1116)

1841: profils en travers du Rittlochpfad (plans n°s 3 O 1117, 3 O 1118 et 3 O 1119)

1841: profils en long du Rittlochpfad (plans n°s 3 O 1120, 3 O 1121, 3 O 1122 et 3 O 1123)

3 O 153

- Idem.**..... 1839-1844
s.d. : (vers 1840): plans du chemin sur le territoire de Eguisheim (plans n^{os} 3 O 1101, 3 O 1102, 3 O 1103, 3 O 1104 et 3 O 1105)
1840: plans du chemin dans la banlieue de Rouffach (plans n^{os} 3 O 1106, O 1107 et 3 O 1108)
1840: profils en long et en travers du chemin sur le territoire de Niederhergheim (plan n^o 3 O 1110)
1840: carte indiquant les chemins reliant Niederhergheim à Neuf-Brisach (plan n^o 3 O 1109)
1841: plan d'une partie du chemin dans la banlieue de Saint-Hippolyte (plan n^o 3 O 1111)
1841: plans du chemin au passage de la ligne de chemin de fer Strasbourg - Bâle sur le territoire de Herrlisheim (plans n^{os} 3 O 1112 et 3 O 1113)
1841: plans du carrefour formé par le chemin de grande communication n^o 3 et la ligne de chemin de fer Strasbourg - Bâle sur le territoire de Merxheim (plans n^{os} 3 O 1114 et 3 O 1115)
1843: plan parcellaire du chemin dans la banlieue de Bennwihr (plan n^o 3 O 1125)
1843: plans parcellaires du chemin dans la banlieue de Sigolsheim (plans n^{os} 3 O 1126, 3 O 1127 et 3 O 1128)
1843: plan d'une partie du chemin dans la banlieue de Ribeauvillé (plan n^o 3 O 1129)
1843: plan du chemin dans la banlieue de Ribeauvillé entre le pont sur le Strengbach et le Rittlochpfad (plan n^o 3 O 1130)
1843: plan d'une partie du chemin dans la banlieue de Bergheim
1843: plan du chemin dit Stegpfad dans la banlieue de Bergheim (plan n^o 3 O 1131)
1843: plan du chemin dit Stegpfad dans la banlieue et la traverse de Rorschwihr (plan n^o 3 O 1132)
1844: extrait du plan cadastral de Sainte-Croix-en-Plaine, section C, n^o 414 (plan n^o 3 O 1133)
1844: plan du chemin dans la banlieue de Zellenberg, entre le pâturage communal et le Rittlochpfad (plan n^o 3 O 1134)
1844: plan du chemin dans la banlieue de Hunawihr (plan n^o 3 O 1135)

3 O 154

- Idem.**..... 1844-1869
1844: extrait du plan d'alignement du chemin dans la traverse de Herrlisheim (plan n^o 3 O 1136)
1845: idem (2 feuilles)
1845: plan du chemin dans la banlieue de Zellenberg (plan n^o 3 O 1138)
1845: plan à l'appui de la rectification de l'Eckenbach sur le territoire de Rorschwihr (plan n^o 3 O 1137)
1846: plan du chemin dans la banlieue de Zellenberg (plan n^o 3 O 1139)
1846: plan du chemin dans la banlieue de Niederhergheim (plan n^o 3 O 1140)
1846: plan d'une partie du chemin dans la banlieue de Niederhergheim (plan n^o 3 O 1141)
1846: plan du chemin dans la banlieue de Béblenheim (plan n^o 3 O 1142)
1846: plan du chemin dans la banlieue de Mittelwihr (plan n^o 3 O 1143)
1846: plan du chemin dans la traverse de Mittelwihr (plan n^o 3 O 1145)
s.d. : (vers 1846): idem (plan n^o 3 O 1144)
1846: plan du chemin dans la banlieue de Bergheim (plan n^o 3 O 1146)
1846: plan du chemin dit Stegpfad dans la banlieue de Bergheim (plan n^o 3 O 1147)
1846: plan parcellaire des propriétés occupées pour la rectification de l'Eckenbach à Rorschwihr (plan n^o 3 O 1148)
1846: plan du chemin dans la banlieue de Saint-Hippolyte (plan n^o 3 O 1149)
1846: carte indiquant les différentes voies de communication entre Neuf-Brisach et la route départementale n^o 1 (plan n^o 3 O 1150)
1847: plan d'une partie du chemin dit Stegpfad dans la banlieue de Bergheim (plan n^o 3 O 1151)
1847: plan d'une partie du chemin dans les banlieues de Hunawihr et Ribeauvillé (plan n^o 3 O 1152)
1848: plan d'une partie du chemin dans la banlieue de Riquewihr (plan n^o 3 O 1153)
1848: plan du chemin sur le territoire de Hunawihr entre le pont sur le Strengbach et la limite du ban (plan n^o 3 O 1154)
1849: plan d'une partie du chemin dit Stegpfad dans la banlieue de Bergheim (plan n^o 3 O 1155)
1850: croquis indiquant l'ancien et le

3 O 155

- nouveau lit de l'Eckenbach (plan n° 3 O 1156)
- 1851: plan du chemin dans la banlieue de Riquewihr (plan n° 3 O 1157)
- 1858: plan d'une partie du chemin dans la banlieue de Rorschwihr (plan n° 3 O 1158)
- Alignement** 1838-1849
- 1841: extrait du plan d'alignement du chemin dans la banlieue de Bergheim (plan n° 3 O 1159)
- 1841: extraits du plan d'alignement du chemin dans la traverse de Rorschwihr (plans n°s 3 O 1160 et 3 O 1182)
- 1841: extraits du plan d'alignement du chemin dans la traverse de Bennwihr (plans n°s 3 O 1161, 3 O 1162 et 3 O 1163)
- 1841: extrait du plan d'alignement du chemin dans la traverse de Sigolsheim (plan n° 3 O 1164)
- 1841: extrait du plan d'alignement du chemin dans la banlieue de Sigolsheim (plan n° 3 O 1165)
- 1841: extraits du plan d'alignement du chemin dans la traverse de Niederhergheim (plans n°s 3 O 1194 et 3 O 1197)
- 1841: extraits du plan d'alignement du chemin dans la banlieue de Sainte-Croix-en-Plaine (plans n°s 3 O 1166 et 3 O 1167)
- 1842: extraits du plan d'alignement du chemin dans la banlieue de Bergheim (plans n°s 3 O 1169, 3 O 1170 et 3 O 1168)
- 1842: extraits du plan d'alignement du chemin dans la traverse de Saint-Hippolyte (plans n°s 3 O 1171 et 3 O 1172)
- 1842: extrait du plan d'alignement du chemin sur le territoire de Rorschwihr (plan n° 3 O 1173)
- 1842: extraits du plan d'alignement du chemin sur le territoire de Zellenberg (plans n°s 3 O 1174 et 3 O 1175)
- 1842: extraits du plan d'alignement du chemin dans la traverse de Niederhergheim (plans n°s 3 O 1195 et 3 O 1196)
- 1843: extraits du plan d'alignement du chemin sur le territoire de Bergheim (plans n°s 3 O 1180, 3 O 1181 et 3 O 1208)
- 1843: extraits du plan d'alignement du chemin sur le territoire de Ri-beauvillé (plans n°s 3 O 1176 et 3 O 1177)
- 1843: extraits du plan d'alignement du chemin dans la traverse de Ri-beauvillé (plans n°s 3 O 1178, 3 O 1179 et 3 O 1203)
- 1843: extraits du plan d'alignement du chemin dans la traverse de Bennwihr (plans n°s 3 O 1183 et 3 O 1184)
- 1843: extrait du plan d'alignement du chemin dans la traverse de Wintzenheim (plan n° 3 O 1190)
- 1843: extraits du plan d'alignement du chemin dans la traverse de Sigolsheim (plans n°s 3 O 1189 et 3 O 1226)
- 1843: extraits du plan d'alignement du chemin dans la banlieue de Sigolsheim (plans n°s 3 O 1185, 3 O 1186, 3 O 1187 et 3 O 1188)
- 1843: extraits du plan d'alignement du chemin dans la traverse de Niederhergheim (plans n°s 3 O 1191 et 3 O 1192)
- 1843: extrait du plan d'alignement du chemin dans la banlieue de Herrlisheim (plan n° 3 O 1193)
- 1843: extraits du plan d'alignement du chemin dans la traverse de Herrlisheim (plans n°s 3 O 1198, 3 O 1199, 3 O 1200, 3 O 1201, 3 O 1202 et 3 O 1215)
- 1844: extraits du plan d'alignement du chemin dans la banlieue de Bergheim (plans n°s 3 O 1207 et 3 O 1216)
- 1844: extraits du plan d'alignement du chemin sur le territoire de Ri-beauvillé (plans n°s 3 O 1205, 3 O 1206, 3 O 1209 et 3 O 1210)
- 1844: extrait du plan d'alignement du chemin dans la traverse de Ri-beauvillé (plan n° 3 O 1211)
- 1844: extraits du plan d'alignement du chemin dans la traverse de Bennwihr (plans n°s 3 O 1212 et 3 O 1213)
- 1844: extraits du plan d'alignement du chemin dans la traverse de Sigolsheim (plans n°s 3 O 1214 et 3 O 1204)
- 1845: extraits du plan d'alignement du chemin dans la banlieue de Bergheim (plans n°s 3 O 1218 et 3 O 1238)
- 1845: extrait du plan d'alignement du chemin sur le territoire de Ri-beauvillé (plans n°s 3 O 1217, 3 O

- 1219, 3 O 1220, 3 O 1221, 3 O 1222 et 3 O 1223)
- 1845: extrait du plan d'alignement du chemin sur le territoire de Saint-Hippolyte (plan n° 3 O 1224)
- 1845: extrait du plan d'alignement du chemin dans la traverse de Mittelwihr (plan n° 3 O 1225)
- 1845: extrait du plan d'alignement du chemin dans la banlieue de Sigolsheim (plan n° 3 O 1241)
- 1845: élévation de la façade de la maison du sieur Buhlmann à Mittelwihr
- 1845: extraits du plan d'alignement du chemin dans la traverse de Herrlisheim (plans n°s 3 O 1237 et 3 O 1245)
- s.d. : (vers 1846): extrait du plan d'alignement du chemin dans la banlieue de Bergheim (plan n° 3 O 1230)
- 1846: idem (plans n°s 3 O 1227 et 3 O 1228)
- 1846: extraits du plan d'alignement du chemin sur le territoire de Ribeauvillé (plans n°s 3 O 1229 et 3 O 1231)
- 1846: extrait du plan d'alignement du chemin dans la banlieue de Saint-Hippolyte
- 1846: idem (plans n°s 3 O 1232 et 3 O 1233)
- 1846: extraits du plan d'alignement du chemin dans la traverse de Saint-Hippolyte (plans n°s 3 O 1234 et 3 O 1235)
- 1846: extrait du plan d'alignement du chemin dans la banlieue de Bennwihr (plan n° 3 O 1236)
- 1846: extraits du plan d'alignement du chemin dans la traverse de Bennwihr (plans n°s 3 O 1239 et 3 O 1240)
- 1846: extraits du plan d'alignement du chemin dans la banlieue de Sigolsheim (plans n°s 3 O 1242 et 3 O 1243)
- 1846: extraits du plan d'alignement du chemin dans la traverse de Niederhergheim (plans n°s 3 O 1244 et 3 O 1246)
- 1846: extraits du plan d'alignement du chemin sur le territoire de Sainte-Croix-en-Plaine (2 feuilles)
- 1847: extrait du plan d'alignement du chemin dans la banlieue de

Saint-Hippolyte (plan n° 3 O 1247)

- 1847: extrait du plan d'alignement du chemin dans la banlieue de Rorschwihr (plan n° 3 O 1250)
- 1847: extrait du plan d'alignement du chemin dans la banlieue de Sigolsheim (plan n° 3 O 1258)
- 1847: extrait du plan d'alignement du chemin dans la traverse de Niederhergheim (plan n° 3 O 1253)
- 1847: extrait du plan d'alignement du chemin dans la traverse de Herrlisheim (plan n° 3 O 1248)
- 1848: extrait du plan d'alignement du chemin dans la banlieue de Ribeauvillé (plan n° 3 O 1249)
- 1848: extrait du plan d'alignement du chemin dans la banlieue de Hunawihr (plan n° 3 O 1251)
- 1848: extrait du plan d'alignement du chemin dans la banlieue de Sigolsheim (plan n° 3 O 1252)
- 1849: extrait du plan d'alignement du chemin dans la banlieue de Ribeauvillé (plan n° 3 O 1254)
- 1849: extraits du plan d'alignement du chemin dans la banlieue de Saint-Hippolyte (plans n°s 3 O 1255 et 3 O 1256)
- 1849: extrait du plan d'alignement du chemin dans la traverse de Rorschwihr (plan n° 3 O 1259)
- 1849: extrait du plan d'alignement du chemin dans la banlieue de Hunawihr (plan n° 3 O 1257)

3 O 156

- Idem..... 1850-1870
- 1850: extrait du plan d'alignement du chemin dans la banlieue de Saint-Hippolyte (plan n° 3 O 1264)
- 1850: extrait du plan d'alignement du chemin dans la banlieue de Hunawihr (plan n° 3 O 1268)
- 1850: extrait du plan d'alignement du chemin sur le territoire de Ingersheim
- 1850: extrait du plan d'alignement du chemin dans la traverse de Mittelwihr (plan n° 3 O 1263)
- 1850: extrait du plan d'alignement du chemin dans la traverse de Bennwihr (plan n° 3 O 1262)
- 1850: extraits du plan d'alignement du chemin dans la traverse de Niederhergheim (plans n°s 3 O 1260 et 3 O 1261)
- 1850: extrait du plan d'alignement du

- chemin dans la traverse de Herrlisheim (plan n° 3 O 1265)
- 1851: extrait du plan d'alignement du chemin dans la banlieue de Eguisheim
- 1851: extrait du plan d'alignement du chemin dans la banlieue de Sigolsheim (plan n° 3 O 1266)
- 1851: extraits du plan d'alignement du chemin dans la banlieue de Bergheim (plans n°s 3 O 1272 et 3 O 1273)
- 1851: extraits du plan d'alignement du chemin dans la banlieue de Ribeauvillé (plans n°s 3 O 1270 et 3 O 1271)
- 1851: extrait du plan d'alignement du chemin dans la traverse de Saint-Hippolyte (plan n° 3 O 1269)
- 1851: extrait du plan d'alignement du chemin dans la traverse de Mittelwihr (plan n° 3 O 1267)
- 1852: idem (plan n° 3 O 1276)
- 1852: extrait du plan d'alignement du chemin dans la banlieue de Rorschwihr (plan n° 3 O 1277)
- 1852: extrait du plan d'alignement du chemin dans la banlieue de Saint-Hippolyte (plan n° 3 O 1278)
- 1852: extrait du plan d'alignement du chemin dans la traverse de Herrlisheim (plan n° 3 O 1274)
- 1852: extrait du plan d'alignement du chemin dans la banlieue de Herrlisheim (plan n° 3 O 1275)
- 1852: extraits du plan d'alignement du chemin dans la banlieue de Ribeauvillé (plans n° 3 O 1279 et 3 O 1286)
- 1853: extrait du plan d'alignement du chemin dans la banlieue de Bergheim (plan n° 3 O 1287)
- 1853: extrait du plan d'alignement du chemin dans la traverse de Saint-Hippolyte (plan n° 3 O 1290)
- 1853: extrait du plan d'alignement du chemin dans la banlieue de Rorschwihr (plan n° 3 O 1285)
- 1853: extrait du plan d'alignement du chemin dans la banlieue de Sigolsheim (plan n° 3 O 1284)
- 1853: extraits du plan d'alignement du chemin dans la banlieue de Eguisheim (plans n°s 3 O 1283 et 3 O 1282)
- 1853: extrait du plan d'alignement du

- chemin dans la traverse de Niederhergheim (plan n° 3 O 1281)
- 1853: extrait du plan d'alignement du chemin dans la traverse de Herrlisheim (plan n° 3 O 1280)
- 1854: extrait du plan d'alignement du chemin dans la banlieue de Ribeauvillé (plan n° 3 O 1289)
- 1854: extrait du plan d'alignement du chemin dans la traverse de Mittelwihr (plan n° 3 O 1288)
- s.d. : (vers 1855): profil de la maison du sieur Buhlmann à Mittelwihr
- 1856: extraits du plan d'alignement du chemin dans la banlieue de Bergheim (2 feuilles)
- 1856: extraits du plan d'alignement du chemin dans la banlieue de Ribeauvillé (2 feuilles)
- 1857: extraits du plan d'alignement du chemin dans la banlieue de Ribeauvillé (2 feuilles)
- 1864: plan d'alignement du chemin dans la traverse de Mittelwihr (plan n° 3 O 1291)
- 1864: extrait du plan d'alignement du chemin dans la banlieue de Bergheim
- 1864: plan d'alignement du chemin dans la traverse de Bennwihr (plan n° 3 O 1294)
- 1864: plan d'alignement du chemin dans la traverse de Niederhergheim (plan n° 3 O 1292)
- 1864: plan d'alignement du chemin dans la traverse de Herrlisheim (plan n° 3 O 1293)
- 1865: extrait du plan d'alignement du chemin dans la traverse de Rorschwihr
- 1867: extrait du plan d'alignement du chemin dans la banlieue de Hunawir
- 1867: extrait du plan d'alignement du chemin dans la banlieue de Ribeauvillé
- 1870: extrait du plan d'alignement du chemin dans la traverse de Sigolsheim (plan n° 3 O 1295)

3 O 157

Travaux:

- Travaux, entretien, réparations. 1807-1854
- 1838: plan d'une gravière à Herrlisheim
- s.d. : (vers 1838-1839): profil en long d'une partie du chemin sur le territoire de Saint-Hippolyte
- s.d. : (vers 1838-1839): plan du pâturage communal de Saint-Hippolyte dit Forst

1839: plan de deux gravières à Niederhergheim		s.d. : dessins du même aqueduc (plans n ^{os} 3 O 1310, 3 O 1311, 3 O 1312 et 3 O 1313)
1840: plan d'une gravière à Weckolsheim		s.d. : profils du chemin aux abords du même aqueduc (plan n ^o 3 O 1309)
1840: plan de la rue du Rempart à Bergheim		s.d. : (vers 1838): profils du chemin aux abords d'un pont sur le Dorfgraben à Herrlisheim
1840: profils de la rue du Rempart à Bergheim		1838: plan de masse et dessins du pont (plans n ^{os} 3 O 1314 et 3 O 1315)
1841: plan d'une gravière à Weckolsheim		1839: plan, coupes et élévations du même pont (plan n ^o 3 O 1314a)
1841: plan d'une partie du chemin sur le territoire de Bergheim (plan n ^o 3 O 1296)		1839: plan de masse du même pont (plan n ^o 3 O 1314b)
1841: plan d'une gravière à Niederhergheim		1839: plan d'une partie du chemin dans la banlieue de Bergheim
1841: plan d'une gravière à Dessenheim		1840: dessins d'un aqueduc à Riquewihr
1842: plan d'une partie du chemin sur le territoire de Ribeauvillé (plan n ^o 3 O 1297)		1840: plan de masse d'un pont sur le Logelbach à Wintzenheim (plan n ^o 3 O 1316)
1844: plan d'une partie du chemin sur le territoire de Hunawihr (plan n ^o 3 O 1298)		
1845: plan de masse d'un mur de soutènement le long de la Lauch à Herrlisheim (plan n ^o 3 O 1300)	3 O 160	Idem 1842-1869
1845: nivellement du même mur (plan n ^o 3 O 1299)		1842: plan de masse d'un pont sur l'Eckenbach à Saint-Hippolyte (plan n ^o 3 O 1318)
1846: plan de masse d'un mur de soutènement le long du Rittlochpfad (plan n ^o 3 O 1302)		1842: idem
1846: profils du même mur (plan n ^o 3 O 1301)		1842: profils en travers du chemin entre Saint-Hippolyte et la Rodererstraesslé (plan n ^o 3 O 1319)
1847: plan d'une gravière à Niederhergheim		1842: dessins du pont sur l'Eckenbach à Saint-Hippolyte (plan n ^o 3 O 1320)
1847: plan d'une gravière à Herrlisheim		1842: idem
1847: idem (plan n ^o 3 O 1304)		1842: plan d'une partie du chemin dans la banlieue de Saint-Hippolyte (plan n ^o 3 O 1317)
1847: plan d'une gravière à Sainte-Croix-en-Plaine (plan n ^o 3 O 1303)		1843: coupes d'aqueducs entre Mittelwihr et le Rittlochpfad (plan n ^o 3 O 1321)
1848: état visuel des travaux exécutés de 1842 à 1850 (plan n ^o 3 O 1305)		1843: idem
s.d. : (vers 1849): plan d'une partie du chemin dans la banlieue de Riquewihr (plan n ^o 3 O 1306)		1844: dessins de trois aqueducs (plan n ^o 3 O 1322)
1851: plan d'une gravière à Rorschwihr		1845: dessins d'une passerelle à Herrlisheim (plan n ^o 3 O 1323)
1854: extrait du plan cadastral de la commune de Sigolsheim (plan n ^o 3 O 1307)		1847: plan d'une partie du chemin dans la banlieue de Bergheim (plan n ^o 3 O 1324)
3 O 158	Idem 1856-1870	1848: coupe et élévation d'un pont sur la Lauch à Herrlisheim (plan n ^o 3 O 1326)
1865: profils en long et en travers de la côte de Mittelwihr (plan n ^o 3 O 1308)		1848: dessins d'un aqueduc dans la traverse de Saint-Hippolyte (plan n ^o 3 O 1325)
3 O 159	Ouvrages d'art 1833-1842	1855: dessins d'un aqueduc à Rorschwihr
s.d. : plan de masse d'un aqueduc à Wettolsheim (plan n ^o 3 O 1308)	3 O 161	Plantations 1840-1845
	3 O 162	Financement 1837-1869

- 1837: tableau indiquant la quantité de vin que chaque localité intéressée au chemin peut livrer au commerce
- 3 O 163** **Police** 1840-1863

CHEMIN DE GRANDE COMMUNICATION N° 2 de Cernay à Neuf-Brisach

TRACÉ: Cernay - Wittelsheim - Pulversheim - Ensisheim - Hirtzfelden - Rustenhart - Dessenheim - Weckolsheim - Neuf-Brisach

- 3 O 164** **Classement** 1834-1864
- s.d. : plan du chemin (plan n° 3 O 1332)
- 1835: plan du tronçon Cernay - Ensisheim (plan n° 3 O 1328)
- s.d. : (vers 1837): plan d'une partie du chemin (plan n° 3 O 1327)
- 1837: plans du chemin (plans n°s 3 O 1329 et 3 O 1330)
- 1842: plan du chemin sur les territoires de Pulversheim, Staffelfelden et Wittenheim (plan n° 3 O 1331)

- 3 O 165** **Tracé** 1838-1867
- 1837: nivellement et profils en long et en travers du tronçon Cernay - Pulversheim (plan n° 3 O 1333)
- 1839: plan du chemin sur le territoire de Réguisheim
- 1839: profil en long du chemin dans la traverse de Wittelsheim (plan n° 3 O 1334)
- 1840: plans du chemin sur le territoire d'Ensisheim (plans n°s 3 O 1335, 3 O 1336 et 3 O 1337)
- 1841: plans du chemin sur le territoire de Rustenhart (plans n°s 3 O 1338, 3 O 1339 et 3 O 1340)
- 1845: plan d'une partie du chemin sur le territoire de Volgelsheim (plan n° 3 O 1341)
- 1845: plans du chemin sur le territoire de Dessenheim (plans n°s 3 O 1343 et 3 O 1342)
- 1845: plans du chemin sur le territoire de Weckolsheim (plans n°s 3 O 1345 et 3 O 1346)
- 1848: plan du chemin dans la traverse de Hirtzfelden (plan n° 3 O 1344)
- 1864: plan d'alignement du chemin dans la traverse de Dessenheim (plan n° 3 O 1350)
- 1864: plan d'alignement du chemin

- dans la traverse de Rustenhart (plan n° 3 O 1348)
- 1864: plan du chemin sur le territoire de Neuf-Brisach (plan n° 3 O 1347)
- 1866: plan d'alignement du chemin dans la traverse de Weckolsheim (plan n° 3 O 1349)

3 O 166

- Alignement** 1838-1870
- 1840: extrait du plan d'alignement du chemin dans la traverse de Hirtzfelden (plan n° 3 O 1351)
- 1841: extrait du plan d'alignement du chemin dans la traverse de Dessenheim (plan n° 3 O 1357)
- 1841: extraits du plan d'alignement du chemin dans la traverse de Wittelsheim (plans n°s 3 O 1352, 3 O 1353, 3 O 1354 et 3 O 1372)
- 1841: extrait du plan d'alignement du chemin dans la traverse de Hirtzfelden (plan n° 3 O 1355)
- 1841: idem
- 1842: extraits du plan d'alignement du chemin dans la traverse de Weckolsheim (plans n°s 3 O 1364 et 3 O 1365)
- 1842: extraits du plan d'alignement du chemin dans la traverse de Hirtzfelden (plans n°s 3 O 1356, 3 O 1366, 3 O 1367, 3 O 1369 et 3 O 1392)
- 1842: idem
- 1842: extraits du plan d'alignement du chemin dans la traverse de Dessenheim (plans n°s 3 O 1358, 3 O 1359, 3 O 1360, 3 O 1361, 3 O 1362, 3 O 1363, 3 O 1368 et 3 O 1398)
- 1842: extraits du plan d'alignement dans la traverse d'Ensisheim (plans n°s 3 O 1370 et 3 O 1371)
- 1842: extraits du plan d'alignement du chemin dans la traverse de Wittelsheim (6 feuilles)
- 1843: extraits du plan d'alignement du chemin dans la traverse de Dessenheim (plans n°s 3 O 1381, 3 O 1382, 3 O 1383, 3 O 1384, 3 O 1385 et 3 O 1386)
- 1843: extraits du plan d'alignement du chemin dans la traverse de Weckolsheim (plans n°s 3 O 1377, 3 O 1378, 3 O 1379, 3 O 1380, 3 O 1387 et 3 O 1402)
- 1843: extraits du plan d'alignement du chemin dans la traverse de Hirtzfelden (plans n°s 3 O 1375, 3 O 1376 et 3 O 1390)

- 1843: extraits du plan d'alignement du chemin dans la traverse de Wittelsheim (plans n^{os} 3 O 1373, 3 O 1374, 3 O 1388, 3 O 1389 et 3 O 1391)
- 1844: idem (plans n^{os} 3 O 1403, 3 O 1404, 3 O 1405, 3 O 1406, 3 O 1408, 3 O 1409, 3 O 1410 et 3 O 1411)
- 1844: extraits du plan d'alignement du chemin dans la traverse de Hirtzfelden (plans n^{os} 3 O 1407, 3 O 1407a, 3 O 1408 et 3 O 1412)
- 1844: extraits du plan d'alignement du chemin dans la traverse de Dessenheim (plans n^{os} 3 O 1393, 3 O 1394, 3 O 1395, 3 O 1396 et 3 O 1397)
- 1844: extraits du plan d'alignement du chemin dans la traverse de Weckolsheim (plans n^{os} 3 O 1399, 3 O 1400 et 3 O 1401)
- 1845: idem (plans n^{os} 3 O 1417, 3 O 1418 et 3 O 1426)
- 1845: extraits du plan d'alignement du chemin dans la traverse de Dessenheim (plans n^{os} 3 O 1413, 3 O 1414, 3 O 1415 et 3 O 1416)
- 1845: extraits du plan d'alignement du chemin dans la traverse de Rustenhart (plans n^{os} 3 O 1419 et 3 O 1425)
- 1845: extraits du plan d'alignement du chemin dans la traverse de Hirtzfelden (plans n^{os} 3 O 1421 et 3 O 1422)
- 1845: extraits du plan d'alignement du chemin dans la traverse de Wittelsheim (plans n^{os} 3 O 1423 et 3 O 1430)
- 1846: idem (plan n^o 3 O 1429)
- 1846: extrait du plan d'alignement du chemin dans la traverse de Weckolsheim (plan n^o 3 O 1424)
- 1846: extraits du plan d'alignement du chemin dans la traverse de Hirtzfelden (plans n^{os} 3 O 1431 et 3 O 1432)
- 1846: extraits du plan d'alignement du chemin dans la traverse de Dessenheim (plans n^{os} 3 O 1420, 3 O 1427 et 3 O 1428)
- 1847: idem (plans n^{os} 3 O 1434 et 3 O 1435)
- 1847: extrait du plan d'alignement du chemin dans la traverse de Weckolsheim (plan n^o 3 O 1433)
- 1848: extrait du plan d'alignement du

- chemin dans la traverse de Dessenheim (plan n^o 3 O 1436)
- 1849: idem (plans n^{os} 3 O 1437 et 3 O 1438)
- 1849: extrait du plan d'alignement du chemin dans la traverse de Hirtzfelden (plan n^o 3 O 1440)
- 1850: idem (plan n^o 3 O 1439)
- 1851: extraits du plan d'alignement du chemin dans la traverse de Dessenheim (plans n^{os} 3 O 1441, 3 O 1442 et 3 O 1443)
- 1853: idem (plans n^{os} 3 O 1444 et 3 O 1445)
- 1853: extrait du plan d'alignement du chemin dans la traverse de Rustenhart (plan n^o 3 O 1446)
- 1854: extrait du plan d'alignement du chemin dans la traverse de Weckolsheim (plan n^o 3 O 1447)
- 1855: idem
- 1857: idem
- 1858: idem
- 1863: extraits du plan d'alignement du chemin dans la traverse de Hirtzfelden (2 feuilles)
- 1863: extrait du plan d'alignement du chemin dans la traverse de Dessenheim
- 1866: extrait du plan d'alignement du chemin dans la traverse de Wittelsheim

3 O 167

Travaux:

- Travaux, entretien, réparations. 1811-1869
- s.d. : états des travaux exécutés de 1842 à 1850 sur le tronçon Cernay - Pulversheim (plans n^{os} 3 O 1448 et 3 O 1449)
- 1844: plans d'une gravière à Weckolsheim (plans n^{os} 3 O 1451 et 3 O 1452)
- 1846: plan d'une partie du chemin sur le territoire de Dessenheim (plan n^o 3 O 1450)
- Ouvrages d'art. 1805-1866
- s.d. : croquis de deux ponts à Wittelsheim (plan n^o 3 O 1453)
- 1838: plan parcellaire d'une partie du chemin sur le territoire d'Ensisheim (plan n^o 3 O 1457)
- 1838: plan de deux aqueducs projetés à Cernay (plan n^o 3 O 1458)
- 1839: plans à l'appui de la construction d'aqueducs à Cernay (plans n^{os} 3 O 1454, 3 O 1455 et 3 O 1456)
- 1840: plan d'une partie du chemin sur

	le territoire de Pulversheim (plan n° 3 O 1460)
1841:	plans, coupes et profils d'un aqueduc à Wittelsheim (plans n°s 3 O 1471, 3 O 1472, 3 O 1473 et 3 O 1474)
1842:	plan d'une partie des bans de Pulversheim, Staffelfelden et Wittenheim (plan n° 3 O 1459)
1843:	plan de masse et détails d'un aqueduc à Wittelsheim (plans n°s 3 O 1469 et 3 O 1470)
1843:	plan de masse et détails d'un pont à Neuf-Brisach (plan n° 3 O 1467)
1843:	profils en long et en travers du chemin aux abords du même pont (plan n° 3 O 1463)
1843:	feuille de nivellement à l'appui du projet de construction d'un pont à Weckolsheim (plan n° 3 O 1466)
1843:	coupes et élévation du pont à l'entrée de Weckolsheim (plan n° 3 O 1464)
1843:	dessins du pont de Neuf-Brisach (plan n° 3 O 1462)
1843:	plan de masse du pont de Neuf-Brisach (plan n° 3 O 1465)
1843:	plan de masse et profils du pont de Neuf-Brisach (plans n°s 3 O 1461 et 3 O 1468)
1852:	extrait du plan cadastral de la commune de Pulversheim (plan n° 3 O 1475)
1855:	plan du chemin sur le ban de Pulversheim (plan n° 3 O 1476)
1857:	dessins et profils d'un aqueduc à Pulversheim (plans n°s 3 O 1477 et 3 O 1478)
1857:	plan d'une partie des bans de Staffelfelden, Wittenheim et Pulversheim (plan n° 3 O 1479)
	Plantations 1845-1854
	Financement 1838-1868
3 O 168	Police 1840-1868

CHEMIN DE GRANDE COMMUNICATION N° 3 de Linthal à Fessenheim

TRACÉ: Linthal - Lautenbach - Schweighouse - Buhl - Guebwiller - Merxheim - Meyenheim - Hirtzfelden - Fessenheim

3 O 169	Administration générale.. 1845-1864
3 O 170	Classement 1836-1865

3 O 171

Tracé	1827-1870
s.d. :	itinéraire
s.d. :	plan du chemin de Merxheim à Hirtzfelden (plan n° 3 O 1501)
s.d. :	(vers 1838): plan du tronçon Lautenbach - Hirtzfelden en 10 feuilles (plans n°s 3 O 1481, 3 O 1482, 3 O 1483, 3 O 1484, 3 O 1485, 3 O 1486, 3 O 1487, 3 O 1488, 3 O 1489 et 3 O 1490)
1838:	plan du tronçon Linthal - Lautenbach (plan n° 3 O 1480)
1838:	plans du chemin sur le territoire de Fessenheim (plans n°s 3 O 1492, 3 O 1493 et 3 O 1494)
1838:	plan du chemin sur une partie du territoire de Meyenheim (plan n° 3 O 1496)
1840:	idem (plan n° 3 O 1495)
1842:	plans du chemin sur le territoire de Hirtzfelden (plans n°s 3 O 1502, 3 O 1503, 3 O 1504, 3 O 1505, 3 O 1506, 3 O 1507, 3 O 1508 et 3 O 1509)
1842:	plan d'une partie du chemin dans la traverse de Lautenbach (plan n° 3 O 1510)
1843:	plan du chemin dans la banlieue de Lautenbach (plan n° 3 O 1511)
1843:	plan du chemin sur le territoire de Nambenheim (plan n° 3 O 1518a)
1843:	plan du chemin dans la banlieue de Linthal (plan n° 3 O 1497)
1843:	plan d'une partie du chemin dans la traverse de Linthal (plan n° 3 O 1498)
1845:	plan d'une partie du chemin sur le territoire de Issenheim (plan n° 3 O 1491)
1845:	plans à l'appui du redressement de la Lauch à Soultz (plans n°s 3 O 1512 et 3 O 1513)
1845:	plan d'une partie du chemin dans la banlieue de Issenheim
1845:	plan du chemin sur le territoire de Linthal entre la scierie et le cimetière (plan n° 3 O 1499)
1848:	plan du chemin dans la traverse de Meyenheim (plan n° 3 O 1500)
1860:	plan d'une partie du chemin dans la traverse de Buhl
1864:	plan d'alignement du chemin dans la traverse de Buhl (plan n° 3 O 1514)
1868:	plan du tronçon Lautenbach - Wasserbourg (plan n° 3 O 1515)
s.d. :	(vers 1869): plan du chemin (plan n° 3 O 1518)

- s.d. : (vers 1869): plan de carrières à Linthal (plan n° 3 O 1517)
 s.d. : (vers 1870): plan du chemin sur les territoires de Linthal, Lautenbach et Lautenbach-Zell (plan n° 3 O 1516)

3 O 172**Alignement 1838-1846**

- 1838: extrait du plan d'alignement du chemin dans la traverse de Buhl (plan n° 3 O 1519)
 1839: idem (plans n°s 3 O 1521 et 3 O 1522)
 1839: extrait du plan d'alignement du chemin dans la traverse de Hirtzfelden (plan n° 3 O 1520)
 1840: extraits du plan d'alignement du chemin dans la traverse de Buhl (plans n°s 3 O 1523 et 3 O 1524)
 1840: extrait du plan d'alignement du chemin dans la traverse de Merxheim (plan n° 3 O 1525)
 s.d. : (vers 1840): extrait du plan d'alignement du chemin dans la traverse de Guebwiller (plan n° 3 O 1526)
 1840: idem (plan n° 3 O 1527)
 1841: idem (plan n° 3 O 1534)
 1841: extrait du plan d'alignement du chemin dans la traverse de Meyenheim (plan n° 3 O 1530)
 1841: extraits du plan d'alignement du chemin dans la traverse de Lautenbach (plans n°s 3 O 1528 et 3 O 1529)
 1841: extrait du plan d'alignement du chemin dans la traverse de Merxheim (plan n° 3 O 1531)
 1841: extraits du plan d'alignement du chemin dans la traverse de Buhl (plans n°s 3 O 1532 et 3 O 1536)
 1841: extraits du plan d'alignement du chemin dans la traverse de Hirtzfelden (plans n°s 3 O 1533 et 3 O 1535)
 1842: idem (plans n°s 3 O 1537, 3 O 1539 et 3 O 1540)
 1842: extrait du plan d'alignement du chemin dans la traverse de Guebwiller (plan n° 3 O 1538)
 1842: extrait du plan d'alignement du chemin dans la traverse de Merxheim (plan n° 3 O 1541)
 1843: extraits du plan d'alignement du chemin dans la traverse de Guebwiller (plans n°s 3 O 1556, 3 O 1558, 3 O 1560, 3 O 1565)
 1843: extraits du plan d'alignement du chemin dans la traverse de Lautenbach (plans n°s 3 O 1544,

3 O 1545, 3 O 1546, 3 O 1547, 3 O 1548, 3 O 1549, 3 O 1550, 3 O 1551, 3 O 1552, 3 O 1553, 3 O 1555, 3 O 1557, 3 O 1559 et 3 O 1582)

- 1843: extrait du plan d'alignement du chemin dans la traverse de Linthal (plan n° 3 O 1554)
 1844: extraits du plan d'alignement du chemin dans la traverse de Lautenbach (plans n°s 3 O 1566, 3 O 1576, 3 O 1577, 3 O 1578, 3 O 1579, 3 O 1580 et 3 O 1581)
 1844: extraits du plan d'alignement du chemin dans la traverse de Guebwiller (plans n°s 3 O 1567 et 3 O 1568)
 1844: extraits du plan d'alignement du chemin dans la traverse de Hirtzfelden (plans n°s 3 O 1569, 3 O 1570, 3 O 1571 et 3 O 1572)
 1844: extraits du plan d'alignement du chemin dans la traverse de Buhl (plans n°s 3 O 1573, 3 O 1574 et 3 O 1575)
 1844: extraits du plan d'alignement du chemin dans la traverse de Merxheim (plans n°s 3 O 1583 et 3 O 1584)
 1845: idem (plans n°s 3 O 1587 et 3 O 1593)
 1845: extraits du plan d'alignement du chemin dans la traverse de Hirtzfelden (plans n°s 3 O 1585 et 3 O 1586)
 1845: extraits du plan d'alignement du chemin dans la traverse de Lautenbach (plans n°s 3 O 1590, 3 O 1594 et 3 O 1595)
 1845: extrait du plan d'alignement du chemin dans la traverse de Buhl (plan n° 3 O 1588)
 1845: extrait du plan d'alignement du chemin dans la traverse de Guebwiller (plan n° 3 O 1589)
 1846: extraits du plan d'alignement du chemin dans la traverse de Buhl (plans n°s 3 O 1596, 3 O 1597 et 3 O 1598)

3 O 173**Idem 1847-1870**

- 1847: extraits du plan d'alignement du chemin dans la traverse de Lautenbach (plans n°s 3 O 1599 et 3 O 1600)
 1847: extrait du plan d'alignement du chemin dans la traverse de Meyenheim (plan n° 3 O 1601)
 1847: extrait du plan d'alignement du

- chemin dans la traverse de Merxheim (plan n° 3 O 1603)
- 1847: extrait du plan d'alignement du chemin dans la traverse de Fessenheim (plan n° 3 O 1626)
- 1847: extrait du plan d'alignement du chemin dans la traverse de Guebwiller (plan n° 3 O 1602)
- 1848: idem (plan n° 3 O 1605)
- 1848: extrait du plan d'alignement du chemin dans la traverse de Lautenbach (plan n° 3 O 1604)
- 1849: extrait du plan d'alignement du chemin dans la traverse de Guebwiller (plan n° 3 O 1606)
- 1850: idem (plan n° 3 O 1612)
- 1850: extrait du plan d'alignement du chemin dans la traverse de Hirtzfelden (plan n° 3 O 1627)
- 1851: idem (plan n° 3 O 1622)
- 1851: extrait du plan d'alignement du chemin dans la traverse de Lautenbach (plan n° 3 O 1619)
- 1851: extraits du plan d'alignement du chemin dans la traverse de Buhl (plans n°s 3 O 1613 et 3 O 1614)
- 1851: extraits du plan d'alignement du chemin dans la traverse de Guebwiller (plans n°s 3 O 1607, 3 O 1608, 3 O 1609, 3 O 1610 et 3 O 1611)
- 1852: idem (plans n°s 3 O 1616 et 3 O 1618)
- 1852: extrait du plan d'alignement du chemin dans la traverse de Merxheim (plan n° 3 O 1615)
- 1852: extrait du plan d'alignement du chemin dans la traverse de Buhl (plan n° 3 O 1617)
- 1852: extrait du plan d'alignement du chemin dans la traverse de Schweighouse (plan n° 3 O 1620)
- 1853: extrait du plan d'alignement du chemin dans la traverse de Buhl (plan n° 3 O 1621)
- 1853: extrait du plan d'alignement du chemin dans la traverse de Lautenbach (plan n° 3 O 1623)
- 1853: extraits du plan d'alignement du chemin dans la traverse de Guebwiller (plans n°s 3 O 1624 et 3 O 1625)
- 1858: extraits du plan d'alignement du chemin dans la traverse de Lautenbach (5 feuilles)
- 1858: extrait du plan d'alignement du chemin dans la traverse de Merxheim
- 1858: extrait du plan d'alignement du

- chemin dans la traverse de Buhl
- 1859: idem
- 1859: extrait du plan d'alignement du chemin dans la traverse de Lautenbach
- 1860: idem (3 feuilles)
- 1861: idem (2 feuilles)
- 1861: extrait du plan d'alignement du chemin dans la traverse de Buhl
- 1862: idem (3 feuilles)
- 1863: idem (2 feuilles)
- 1863: extrait du plan d'alignement du chemin dans la traverse de Lautenbach
- 1864: idem
- 1864: extrait du plan d'alignement du chemin dans la traverse de Meyenheim
- 1864: extrait du plan d'alignement du chemin dans la traverse de Merxheim (plan n° 3 O 1630)
- 1865: extrait du plan d'alignement du chemin dans la traverse de Guebwiller
- 1866: extraits du plan d'alignement du chemin dans la traverse de Lautenbach (2 feuilles)
- s.d. : (vers 1868): extrait du plan d'alignement du chemin dans la traverse de Guebwiller
- 1869: idem (plan n° 3 O 1631)
- 1869: extrait du plan d'alignement du chemin dans la traverse de Linthal (plan n° 3 O 1632)
- 1870: extrait du plan d'alignement du chemin dans la traverse de Hirtzfelden

3 O 174

Travaux:

- Travaux, entretien, réparations. 1824-1870
- 1828: plan du chemin sur le territoire de Hirtzfelden (plan n° 3 O 1634)
- 1839: plan d'une gravière à Fessenheim (plan n° 3 O 1635)
- 1839: idem
- 1840: profils en travers du chemin à Fessenheim (plan n° 3 O 1636)
- 1842: plan du chemin sur une partie du territoire de Linthal (plan n° 3 O 1637)
- 1842: profils en travers du chemin dans la banlieue de Linthal (plan n° 3 O 1638)
- 1847: extrait du plan d'alignement du chemin dans la traverse de Lautenbach (plan n° 3 O 1639)
- 1854: plan du chemin dans la traverse de Guebwiller (plan n° 3 O 1640).

3 O 175

1854: profils en long et en travers du chemin et détails d'un aqueduc dans la traverse de Guebwiller (plan n° 3 O 1641)

Ouvrages d'art 1812-1843
s.d. : plans de masse du pont sur la Lauch à Lautenbach-Zell (plans n°s 3 O 1655 et 3 O 1656)

1837: croquis d'un pont sur le Kiesgang à Merxheim (plan n° 3 O 1642)

1837: coupes et élévations du même pont (plans n°s 3 O 1643 et 3 O 1644)

1838: plan, coupes et élévations d'un pont sur la Lauch à Buhl (plans n°s 3 O 1651 et 3 O 1652)

1841: plans, coupes, profils et élévations d'un pont sur la Lauch à Buhl (plans n°s 3 O 1645 et 3 O 1646)

1841: plan, coupes et élévations d'un pont sur le Durbach à Merxheim (plans n°s 3 O 1647 et 3 O 1648)

1841: plan, coupes et élévations d'un pont sur le Walbach à Merxheim (plans n°s 3 O 1649 et 3 O 1650)

1841: plans d'une partie du chemin dans la traverse de Buhl (plans n°s 3 O 1653 et 3 O 1654)

1843: plans de masse d'un pont sur la Lauch entre Issenheim et Merxheim (plans n°s 3 O 1658, 3 O 1661, 3 O 1662 et 3 O 1663)

1843: plan, coupes et élévations du même pont (plans n°s 3 O 1657, 3 O 1659 et 3 O 1660)

1843: profils en long et en travers du chemin aux abords d'un pont à Merxheim (plan n° 3 O 1666)

3 O 176

Idem 1844-1870

1844: plan de masse d'un pont sur le canal de la Thur à Meyenheim (plan n° 3 O 1664)

1844: plan, coupes et élévations du même pont (plan n° 3 O 1665)

1844: plan du chemin et du canal des usines sur le territoire de Merxheim (plan n° 3 O 1667)

1844: profils en travers du pont sur le canal des usines à Merxheim (plan n° 3 O 1668)

1844: nivellement du chemin aux abords du même pont (plan n° 3 O 1669)

1844: plan, coupes et élévations d'un pont sur le canal de la Thur à Meyenheim (plan n° 3 O 1672)

1844: plan et coupes d'un aqueduc à Merxheim (plan n° 3 O 1670)

1844: plan de la Thur à Meyenheim (plan n° 3 O 1671)

1845: plan d'une partie du chemin dans la traverse de Buhl (plan n° 3 O 1673)

1847: nivellement de l'aqueduc à Buhl (plan n° 3 O 1674)

1847: plan de masse du même aqueduc (plan n° 3 O 1675)

1847: dessins du même aqueduc (plan n° 3 O 1676)

1849: plan d'un aqueduc à Buhl (plan n° 3 O 1677)

1849: plans, coupes et élévations d'un aqueduc à Meyenheim (plan n° 3 O 1678)

1851: plan de masse d'un pont sur le canal Vauban à Meyenheim (plan n° 3 O 1679)

1851: détails du même pont (plans n°s 3 O 1680, 3 O 1681 et 3 O 1682)

1869: plan et détails d'un pont sur le canal des usines à Lautenbach (plan n° 3 O 1683)

3 O 177

Plantations 1845-1846

3 O 178

Financement 1838-1870
1824-1838: voir travaux, entretien, réparations

CHEMIN DE GRANDE COMMUNICATION N° 4 de Chalampé à Soultz

TRACÉ: Chalampé - Bantzenheim - Ensisheim - Ungersheim - Raedersheim - Soultz

3 O 179

Classement 1836-1862
1838: état des marchandises importées par le bureau des douanes de Chalampé

3 O 180

Tracé 1824-1867
s.d. : plans du chemin dans la traverse de Chalampé (plans n°s 3 O 1684 et 3 O 1685)

1841: plan du tronçon Chalampé - Bantzenheim (plan n° 3 O 1686)

1843: plan du tronçon Ensisheim - Ungersheim (plan n° 3 O 1693)

1843: plans du chemin dans la traverse de Bantzenheim (plans n°s 3 O 1688, 3 O 1689, 3 O 1690, 3 O 1691 et 3 O 1692)

1843: plan du chemin dans la banlieue de Bantzenheim (plan n° 3 O 1687)

- 1846: plan d'une partie du chemin dans la traverse de Ungersheim (plan n° 3 O 1694)
 1850: profil en long du chemin à Chalampé (plan n° 3 O 1695)
 1850: carte des environs de Chalampé (plan n° 3 O 1696a)

3 O 181

Alignement 1839-1870

- 1839: extrait du plan d'alignement du chemin dans la traverse de Bantzenheim (plan n° 3 O 1696)
 1842: idem (plan n° 3 O 1697)
 1843: idem (plans n°s 3 O 1698 et 3 O 1699)
 1843: extrait du plan d'alignement du chemin dans la traverse de Ensisheim (plan n° 3 O 1700)
 1843: extrait du plan d'alignement du chemin dans la traverse de Ungersheim (plan n° 3 O 1701)
 1844: extraits du plan d'alignement du chemin dans la traverse de Bantzenheim (plans n°s 3 O 1702, 3 O 1703, 3 O 1704 et 3 O 1705)
 1845: idem (plans n°s 3 O 1706, 3 O 1707 et 3 O 1708)
 1846: extraits du plan d'alignement du chemin dans la traverse de Chalampé (plans n°s 3 O 1709 et 3 O 1710)
 1847: extraits du plan d'alignement du chemin dans la traverse de Raedersheim (plans n°s 3 O 1713 et 3 O 1714)
 1847: extrait du plan d'alignement du chemin dans la traverse de Ensisheim (plan n° 3 O 1712)
 1847: extrait du plan d'alignement du chemin dans la traverse de Bantzenheim (plan n° 3 O 1711)
 1850: idem (plan n° 3 O 1715)
 1852: idem (plans n° 3 O 1716 et 3 O 1717)
 1864: plan d'alignement du chemin dans la traverse de Ungersheim (plan n° 3 O 1718)
 1864: plan d'alignement du chemin dans la traverse de Raedersheim (plan n° 3 O 1719)
 1868: extrait du plan d'alignement du chemin dans la traverse de Ungersheim (plan n° 3 O 1720)

3 O 182

Idem. s.d.

- s.d. : plan du chemin dans la traverse de Bantzenheim (plan n° 3 O 1740a)
 s.d. : plan du chemin dans la traverse de Soultz (plan n° 3 O 1740b)

3 O 183

- s.d. : plan du chemin dans la traverse de Ungersheim (plan n° 3 O 1740c)

Travaux:

- Travaux, entretien, réparations. 1808-1869
 s.d. : profil du chemin de Chalampé à Soultz (plan n° 3 O 1723)
 1840: plan de gravières dans la Hardt (plan n° 3 O 1721a)
 1843: idem (plan n° 3 O 1721b)
 1854: plan du tronçon Chalampé-Rhin (plan n° 3 O 1721)
 1859: profils en long et en travers du tronçon Chalampé - Rhin (plan n° 3 O 1722)

Ouvrages d'art 1836-1868

- 1843: profil en long du chemin aux abords d'un pont à Bantzenheim (plan n° 3 O 1728)
 1843: plan du chemin rectifié à la sortie de Ungersheim (plan n° 3 O 1725)
 1843: plan, coupes et élévations d'une passerelle et d'une rampe d'accès sur le territoire de Ungersheim (plan n° 3 O 1724)
 1844: carte des environs de Bantzenheim (plan n° 3 O 1729)
 1844: profils en travers du chemin aux abords d'un pont à Bantzenheim (plan n° 3 O 1727)
 1844: plan de masse du pont sur le canal des moulins à Bantzenheim (plan n° 3 O 1726)
 1844: idem
 1845: dessins de deux passerelles près du moulin de Ungersheim (plan n° 3 O 1731)
 1845: idem
 1845: plan d'une passerelle et d'une rampe d'accès à Ungersheim (plan n° 3 O 1730)
 1846: dessins du pont du Bruckelbach à Ungersheim (plan n° 3 O 1734)
 1846: plan de masse du même pont (plan n° 3 O 1733)
 1846: profils en long et en travers du chemin aux abords du même pont (plan n° 3 O 1732)
 1846: dessins d'un aqueduc à la sortie de Ungersheim (plan n° 3 O 1735)
 1850: plan et profils du chemin entre Chalampé et le Rhin (plan n° 3 O 1738)
 1851: dessins du pont de Chalampé (plans n°s 3 O 1736 et 3 O 1737)

1865: plan et profils du pont sur le canal de la Thur à Ungersheim (plan n° 3 O 1740)

1865: dessins du même pont (plan n° 3 O 1739)

3 O 184

Plantations 1845
Financement 1837-1865

CHEMIN DE GRANDE COMMUNICATION N° 5

de Munster à Gérardmer ⁽¹⁾

TRACÉ: Munster - Stosswihr - Soultzeren - col de la Schlucht

N.B.: route stratégique; chemin construit au départ par les manufacturiers Hartmann de Munster

3 O 185

Classement, ouverture du chemin, conférences avec le génie militaire 1830-1845

1836: carte indiquant les chemins partant de Munster (plan n° 3 O 1741)

1841: plan du chemin au voisinage du col de la Schlucht (plan n° 3 O 1742)

3 O 186

Tracé 1837-1845

s.d. : plan d'alignement du chemin dans la traverse de Stosswihr

s.d. : profil du chemin (plan n° 3 O 1749)

s.d. : plan et profil en long du chemin sur le territoire de Stosswihr (plan n° 3 O 1744)

s.d. : plan et profils du chemin d'Ampfersbach à Stosswihr (plan n° 3 O 1746)

s.d. : plan cadastral de la section E, lieu-dit Zollersmatten à Stosswihr (plan n° 3 O 1745)

s.d. : plan du tronçon Brennaeckerlé - Knisslesmatt (plan n° 3 O 1747)

s.d. : plan du tronçon Stosswihr - Munster (plan n° 3 O 1743)

s.d. : plan indiquant les différents tracés projetés

s.d. : plan d'un tournant près du ruisseau dit Schmelzwasen

s.d. : plan du chemin en 32 feuilles

s.d. : plan du chemin dans la banlieue de Soultzeren (plan n° 3 O 1750)

1837: plan du tracé provisoire de Munster à Gérardmer par le Schlieg (plan n° 3 O 1748)

1842: plan du chemin entre le col de la Schlucht et la limite de la com-

munauté indivise du val de Munster (plans n°s 3 O 1751, 3 O 1752, 3 O 1753, 3 O 1754, 3 O 1755, 3 O 1756, 3 O 1757, 3 O 1758, 3 O 1759 et 3 O 1760)

1842: profils en travers du chemin entre le canton Eck et le virage de l'Altenberg (plans n° 3 O 1762, 3 O 1763, 3 O 1764, 3 O 1765, 3 O 1766 et 3 O 1767)

1844: plan de la rectification du chemin au passage du col de la Schlucht (plan n° 3 O 1761)

3 O 187

Idem 1845-1850

1845: plans de la rectification du chemin dans la banlieue de Soultzeren (plans n°s 3 O 1772 et 3 O 1773)

1845: plan du chemin dans la banlieue de Stosswihr (plan n° 3 O 1771)

1845: plans de prairies sur le territoire de Soultzeren (plans n° 3 O 1770, 3 O 1769 et 3 O 1768)

1846: profil en long du chemin dans la banlieue de Soultzeren

1846: profils en travers du chemin dans la banlieue de Soultzeren (3 feuilles)

1846: plan du chemin dans la banlieue de Soultzeren (plan n° 3 O 1775)

1846: profils en travers du chemin aux abords du col de la Schlucht (5 feuilles)

1846: plan du chemin entre Munster et Stosswihr (plans n° 3 O 1777 et 3 O 1778)

3 O 188

Idem 1846-1868

1846: dessin d'aqueducs à Soultzeren (plan n° 3 O 1774)

1852: profils en travers du chemin dans la traverse de Soultzeren

1852: plan du chemin dans la traverse de Soultzeren (plan n° 3 O 1775a)

1853: plan du tronçon Munster - col de la Schlucht (plan n° 3 O 1776)

1859: extrait du plan d'alignement du chemin dans la traverse de Soultzeren

1861: idem (2 feuilles)

3 O 189

Alignement 1843-1867

1843: extraits du plan d'alignement du chemin dans la traverse de Munster (plans n° 3 O 1779,

(1) Voir aussi chemin de grande communication n° 13

- 3 O 1780, 3 O 1781, 3 O 1782, 3 O 1783 et 3 O 1784)
- 1844: extraits du plan d'alignement du chemin dans la traverse de Stosswihr (plans n^{os} 3 O 1785 et 3 O 1786)
- 1846: idem (plan n^o 3 O 1787)
- 1846: extrait du plan d'alignement du chemin dans la traverse de Munster (plan n^o 3 O 1788)
- 1850: extrait du plan d'alignement du chemin dans la traverse de Soultzeren (plan n^o 3 O 1790)
- 1851: idem (plan n^o 3 O 1791)
- 1851: extrait du plan d'alignement du chemin dans la traverse de Munster (plan n^o 3 O 1789)
- 1851: extraits du plan d'alignement du chemin dans la traverse de Stosswihr (plans n^{os} 3 O 1792 et 3 O 1793)
- 1852: idem (plans n^{os} 3 O 1794 et 3 O 1795)
- 3 O 190 Travaux:**
Travaux, entretien, réparations. 1838-1870
s.d. : état visuel des travaux exécutés entre 1844 et 1850 (plan n^o 3 O 1796)
- 1845: plan de gravières dans les forêts de la communauté indivise du val de Munster (plan n^o 3 O 1797)
- Ouvrages d'art, fortifications du génie militaire. 1842-1861
- 1851: plan d'une partie du ban de Soultzeren
- 1855: plan des dispositifs défensifs du col de la Schlucht (plan n^o 3 O 1798)
- Plantations. 1845
- Financement. 1837-1867

CHEMIN DE GRANDE COMMUNICATION N^o 6

CHEMIN DE GRANDE COMMUNICATION N^o 6

d'Altkirch à Kembs
(1823-1866)

TRACÉ: Emlingen - Obermorschwiller - Steinbrunn-le-Haut - Steinbrunn-le-Bas - Landser - Schlierbach - Kembs

3 O 191 Administration générale 1838

3 O 192 Classement 1834-1864

1863: déclassement du tronçon Schlierbach - Kembs: voir chemin de grande communication n^o 19 - tracé

3 O 193

- 1864: classement de l'embranchement Landser - Dietwiller
- 1864: plan du chemin (plan n^o 3 O 1799)
- Tracé** 1823-1866
- s.d. : plan du chemin (plans n^{os} 3 O 1800 et 3 O 1801)
- 1823: plan parcellaire du chemin de Habsheim à Kembs (plan n^o 3 O 1813a)
- s.d. (vers 1823-1824): plan du chemin de Habsheim à Kembs (plan n^o 3 O 1813b)
- 1835: extrait de la carte de l'arrondissement d'Altkirch (plan n^o 3 O 1800a)
- 1840: plan du chemin sur le territoire de Emlingen (plan n^o 3 O 1802)
- 1840: profil en long du chemin sur le territoire de Emlingen
- 1840: profils en travers du chemin sur le territoire de Emlingen
- 1841: itinéraire
- 1846: plan et profil en long du chemin dans la forêt de la Hardt
- 1846: profil en long du chemin sur le territoire de Kembs
- 1846: plan du chemin dans la banlieue de Kembs (plan n^o 3 O 1803)
- 1848: plan du chemin dans la traverse de Schlierbach (plan n^o 3 O 1805)
- 1848: plans du chemin dans la banlieue de Schlierbach (plans n^{os} 3 O 1806 et 3 O 1807)
- 1848: profil en long du chemin sur le territoire de Schlierbach
- 1848: profils en travers du chemin sur le territoire de Schlierbach
- 1849: plan du chemin dans la traverse de Steinbrunn-le-Bas (plan n^o 3 O 1808)
- 1849: plans du chemin dans la banlieue de Steinbrunn-le-Bas (plans n^{os} 3 O 1809 et 3 O 1810)
- 1849: profils en long et en travers du chemin sur le territoire de Steinbrunn-le-Bas
- 1850: plan et profils en long et en travers du chemin dans la banlieue de Kembs (plan n^o 3 O 1804)
- 1850: plan du chemin dans la traverse de Landser
- 1850: idem (plan n^o 3 O 1811)
- 1850: plans du chemin dans la banlieue de Landser (plans n^{os} 3 O 1812 et 3 O 1813)
- 1850: profils en long et en travers du chemin sur le territoire de Landser

3 O 194

1850: plan du chemin dans la traverse de la Hardt, profils en long et en travers du chemin sur le territoire de Geispitzen

Alignement 1840-1864

1840: extrait du plan d'alignement du chemin dans la traverse de Steinbrunn-le-Bas (plan n° 3 O 1815)

1840: extraits du plan d'alignement du chemin dans la traverse de Steinbrunn-le-Haut (plans n° 3 O 1814 et 3 O 1816)

1842: extrait du plan d'alignement du chemin dans la traverse de Emlingen

1843: idem (plans n°s 3 O 1819 et 3 O 1822)

1843: extrait du plan d'alignement du chemin dans la traverse de Landser (plan n° 3 O 1817)

1843: idem

1843: extraits du plan d'alignement du chemin dans la traverse de Schlierbach (plans n°s 3 O 1818, 3 O 1823 et 3 O 1824)

1843: idem

1843: extrait du plan d'alignement du chemin dans la traverse de Obermorschwiller

1843: idem (plans n°s 3 O 1820 et 3 O 1821)

1846: idem (plans n°s 3 O 1825, 3 O 1826 et 3 O 1827)

1851: extraits du plan d'alignement du chemin dans la traverse de Kembs (plans n°s 3 O 1828 et 3 O 1829)

1852: extrait du plan d'alignement du chemin dans la traverse de Schlierbach (plan n° 3 O 1830)

3 O 195

Travaux:

Travaux, entretien, réparations. 1837-1864

1847: profils en long et en travers du chemin sur une partie du territoire de Steinbrunn-le-Bas

1847: extrait du plan d'alignement du chemin sur le territoire de Steinbrunn-le-Bas (plan N° 3 O 1831)

s.d. (vers 1850): plan de gravières dans la forêt de la Hardt

1851: extrait du plan cadastral de la commune de Luemschwiller

Ouvrages d'art 1840-1858

1840: plan de masse d'un pont sur le Thalbach à Emlingen (plan n° 3 O 1834)

1840: profil en long du ruisseau aux abords du même pont

1840: profil en long du chemin aux abords du même pont

1840: profils en travers du ruisseau aux abords du même pont

1840: profils en travers du canal des moulins aux abords du même pont

1840: profils en travers du chemin aux abords du même pont

1841: détails du même pont (plans n°s 3 O 1832 et 3 O 1833)

1842: plan de masse du même pont (plan n° 3 O 1835)

1842: détails du même pont (1 feuille)

1842: profils en travers du ruisseau et du canal des moulins aux abords du même pont

1843: profil en long du ruisseau et du canal des moulins aux abords du même pont

1845: plan de masse d'un pont à Steinbrunn-le-Bas (plan n° 3 O 1836)

1845: détails du même pont (2 feuilles)

1845: extrait du plan d'alignement du chemin dans la traverse de Steinbrunn-le-Bas (plan n° 3 O 1837)

1849: extrait du plan d'alignement du chemin dans la traverse de Emlingen (plan n° 3 O 1838)

Financement 1837-1862

CHEMIN DE GRANDE COMMUNICATION
N° 6**d'Altkirch à Habsheim**
(1866-1870)

TRACÉ: Emlingen - Obermorschwiller - Steinbrunn-le-Haut - Steinbrunn-le-Bas - Landser - Dietwiller - route impériale n° 66; embranchement: Landser - Schlierbach - route impériale n° 66

3 O 196

Alignement, travaux, ouvrages d'art
. 1866-1870

1867: extrait du plan d'alignement du chemin dans la traverse de Landser

1868: plan d'alignement du chemin dans la traverse de Landser (plan n° 3 O 1839)

1868: plan d'alignement du chemin dans la traverse de Obermorschwiller (plan n° 3 O 1840)

**CHEMIN DE GRANDE
COMMUNICATION N° 7
de Dannemarie à Winkel**

TRACÉ: Dannemarie - Manspach -
Altenach - Saint-Ulrich - Strueth -
Hindlingen - Friesen - Ueberstrass -
Seppois-le-Bas - Seppois-le-Haut -
Niederlarg - Moos - Durlinsdorf -
Winkel

- 3 O 197 **Administration générale** 1838
- 3 O 198 **Classement** 1836-1837
- 3 O 199 **Tracé** 1837-1842
- s.d. : itinéraire
- 1837: plan du chemin projeté (plan n°
3 O 1841)
- s.d. (vers 1841): plan du tronçon
Winkel - Durlinsdorf (plan n°
3 O 1842)
- 1841: profil en long du chemin sur le
territoire de Bendorf
- 1841: profils en travers du chemin sur
le territoire de Bendorf
- 1841: profil en long du chemin près du
moulin de Bendorf
- 1841: itinéraires (2 cahiers)
- 1841: plans du chemin sur le territoire
de Bendorf (plans n°s 3 O 1843 et
3 O 1844)
- 1841: profils en travers du chemin près
du moulin de Bendorf
- 1841: profil en long du chemin sur le
territoire de Winkel
- 1841: profils en travers du chemin sur
le territoire de Winkel
- 1841: plan du chemin sur les territoires
de Winkel et de Bendorf (plan n°
3 O 1845)
- 1841: plan du chemin dans la traverse
de Saint-Ulrich (plan n°
3 O 1846)
- 1841: plan du tronçon Altenach -
Saint-Ulrich (plan n° 3 O 1847)
- 1841: plan du chemin sur les bans de
Saint-Ulrich et de Mertzen (plan
n° 3 O 1849)
- 1841: profil de la rampe à la sortie
d'Ueberstrass
- 1841: profil de la même rampe sur les
territoires de Ueberstrass et de
Friesen
- 1841: plan du tronçon Saint-Ulrich -
Seppois-le-Bas (plan n°
3 O 1848)
- 1841: plan du chemin sur les territoires
de Bendorf, Winkel et Durlins-
dorf (plan n° 3 O 1853)
- 1841: plans du chemin sur le territoire

de Durlinsdorf (plans n°s
3 O 1850, 3 O 1849a, 3 O 1852
et 3 O 1851)

- 1841: plan du chemin dans la traverse
de Durlinsdorf
- 1841: profil en long du chemin sur le
territoire de Durlinsdorf
- 1841: profil en long du chemin sur le
territoire de Friesen
- 1841: profil en long du chemin dans la
traverse de Strueth
- 1841: profil en long du chemin à la
sortie de Ueberstrass
- 1841: profils en travers du chemin dans
la traverse de Durlinsdorf (2
feuilles)
- 1841: profil en long et en hauteur de la
rampe située sur les bans de
Ueberstrass et Friesen
- 1841: profil de la même rampe à
l'entrée de Strueth

3 O 200

- Idem** 1842-1869
- 1843: profils en travers du chemin sur
le territoire de Niederlarg
- 1843: plan du chemin sur le territoire
de Niederlarg (plan n° 3 O 1855)
- 1843: plan d'une partie de la traverse
de Niederlarg (plan n° 3 O 1854)
- 1843: plan du chemin près de l'huilerie
du sieur Cassata à Bendorf (plan
n° 3 O 1856)
- 1844: profils en travers du chemin sur
le territoire de Strueth
- 1844: plan du chemin sur les territoires
de Friesen et de Ueberstrass
(plan n° 3 O 1863)
- 1844: plan d'une partie du chemin dans
la traverse de Saint-Ulrich (plan
n° 3 O 1864)
- 1844: plan du chemin sur les territoires
de Friesen et de Ueberstrass
(plan n° 3 O 1858)
- 1844: profils en travers du chemin dans
la traverse de Strueth
- 1844: plan du chemin sur les territoires
de Strueth et de Mertzen (plan n°
3 O 1859)
- 1845: plan du chemin sur les territoires
de Friesen et de Ueberstrass
(plan n° 3 O 1857)
- 1845: profil en long du chemin dans la
traverse de Strueth
- 1845: plan parcellaire du chemin sur les
territoires de Mertzen et de
Strueth (plan n° 3 O 1860)
- 1845: plan du chemin à la sortie de
Ueberstrass (plan n° 3 O 1861)
- 1845: plan du chemin sur les territoires

- de Mertzen et de Strueth (plan n° 3 O 1862)
- 1845: profil en long du chemin à la sortie de Ueberstrass
- 1846: extrait du plan d'alignement du chemin dans la traverse de Niederlarg (plan n° 3 O 1865)
- 1846: plan du chemin dans la banlieue de Strueth (plan n° 3 O 1873)
- 1846: plans du chemin sur les territoires de Strueth et de Mertzen (plans n°s 3 O 1866, 3 O 1867, 3 O 1868 et 3 O 1869)
- 1846: profil en long du chemin sur le territoire de Strueth (2 feuilles)
- 1846: profils en travers du chemin sur le territoire de Strueth
- 1846: plan du chemin sur les territoires de Strueth et de Hindlingen
- 1846: plan du chemin sur les territoires de Friesen et de Ueberstrass (plan n° 3 O 1870)
- 1846: plan du chemin dans la traverse de Ueberstrass (plan n° 3 O 1871)
- 1846: plan du chemin sur les territoires de Ueberstrass et de Seppois-le-Bas (plan n° 3 O 1872)
- 1846: profil en long du chemin sur le territoire de Ueberstrass
- 1846: profils en travers du chemin sur le territoire de Ueberstrass
- 1846: extrait du plan d'alignement du chemin dans la traverse de Strueth (plan n° 3 O 1874)
- 1849: plan et profils du chemin sur le territoire de Strueth
- 1849: plan d'une partie du chemin sur le territoire de Strueth
- 1860: extrait du plan d'alignement du chemin sur le territoire de Durlinsdorf

3 O 201**Alignement 1839-1869**

- 1839: extrait du plan d'alignement du chemin dans la traverse de Moernach (plan n° 3 O 1875)
- 1839: extrait du plan d'alignement du chemin dans la traverse de Strueth (plan n° 3 O 1876)
- 1839: extrait du plan d'alignement du chemin dans la traverse de Seppois-le-Bas (plan n° 3 O 1877)
- 1840: extrait du plan d'alignement du chemin dans la traverse de Seppois-le-Haut (plan n° 3 O 1879)
- 1840: extrait du plan d'alignement du chemin dans la traverse de Ueberstrass (plan n° 3 O 1880)
- 1840: extrait du plan d'alignement du

chemin dans la traverse de Durlinsdorf (plan n° 3 O 1878)

- 1843: idem (plan n° 3 O 1881)
- 1843: idem
- 1843: extraits du plan d'alignement du chemin dans la traverse de Seppois-le-Bas (plans n°s 3 O 1883 et 3 O 1884)
- 1843: extrait du plan d'alignement du chemin dans la traverse de Seppois-le-Haut (plan n° 3 O 1882)
- 1843: extraits du plan d'alignement du chemin dans la traverse de Ueberstrass (plans n°s 3 O 1885, 3 O 1886 et 3 O 1887)
- 1844: extraits du plan d'alignement du chemin dans la traverse de Durlinsdorf (plans n°s 3 O 1888, 3 O 1889 et 3 O 1890)
- 1844: extrait du plan d'alignement du chemin dans la traverse de Bendorf (plan n° 3 O 1891)
- 1844: idem
- 1844: extrait du plan d'alignement du chemin dans la traverse de Moos (plan n° 3 O 1892)
- 1845: extrait du plan d'alignement du chemin dans la traverse de Altenach (plan n° 3 O 1893)
- 1845: extrait du plan d'alignement du chemin dans la traverse de Saint-Ulrich (plan n° 3 O 1894)
- 1847: extrait du plan d'alignement du chemin dans la traverse de Manspach (plan n° 3 O 1895)
- 1868: extrait du plan d'alignement du chemin dans la traverse de Friesen (plan n° 3 O 1897)
- 1868: plan d'alignement du chemin dans la traverse de Seppois-le-Bas (plan n° 3 O 1896)

3 O 202**Travaux:**

- Travaux, entretien, réparations.
- 1837-1869
- 1840: plan d'une gravière dans la forêt de Bendorf
- 1840: idem (plan n° 3 O 1898)
- 1841: idem
- 1859: extrait des plans cadastraux des communes de Bendorf et de Winkel (plan n° 3 O 1899)
- 1862: plan d'une carrière dans la forêt de Durlinsdorf (plan n° 3 O 1900)

3 O 203**Ouvrages d'art 1840-1869**

- 1839: plan du pont projeté à Manspach
- 1839: détails du même pont
- 1843: profil en long du chemin aux

abords du pont près de l'huilerie à Bendorf
 1843: profils en travers du chemin aux abords du même pont
 1843: profils en travers du chemin aux abords du même pont et plan de deux aqueducs
 1843: plan du même pont (plan n° 3 O 1907)
 1843: plan d'un pont à Bendorf (plan n° 3 O 1901)
 1843: plan de masse d'un pont à Bendorf (plan n° 3 O 1902)
 1843: idem
 1843: plans de masse d'un pont et de deux aqueducs à Bendorf (plans n°s 3 O 1903 et 3 O 1904)
 1843: dessins du même pont (2 feuilles)
 1843: plan d'un aqueduc près du moulin de Bendorf (plan n° 3 O 1905)
 1843: idem (3 feuilles)
 1843: plan d'un pont près du moulin de Bendorf (plan n° 3 O 1906)
 1843: idem
 1843: extrait du plan du chemin dans la traverse de Ueberstrass (plan n° 3 O 1909)
 1843: plan du chemin dans la traverse de Friesen (plan n° 3 O 1908)
 1843: plan de masse du pont près du moulin de Bendorf (plan n° 3 O 1919)
 1844: plan d'une partie du chemin sur le territoire de Seppois-le-Bas (plan n° 3 O 1910)
 1845: plan d'un pont à Durlinsdorf (plan n° 3 O 1911)
 1845: profils en long de deux ponts à Durlinsdorf
 1845: plan d'un pont à Durlinsdorf (plan n° 3 O 1913)
 1845: plan du chemin sur le territoire de Durlinsdorf (plan n° 3 O 1912)
 1848: profil en long du chemin aux abords d'un pont à la limite des bans de Strueth et de Hindlingen
 1848: plan de masse du même pont (plan n° 3 O 1914)
 1850: plan de masse d'un aqueduc à Durlinsdorf (plan n° 3 O 1915)
 1850: plan du même aqueduc (plan n° 3 O 1916)
 1850: profil en long du chemin aux abords du même aqueduc
 1850: profil en long du ruisseau aux abords du même aqueduc
 1850: profils en travers du chemin et du ruisseau aux abords du même aqueduc

3 O 204

1851: extrait du plan d'alignement du chemin dans la traverse de Durlinsdorf (plan n° 3 O 1917)

Plantations 1845
 Financement 1837-1853

Police 1854-1856
 1855: plan du ban de Ueberstrass indiquant l'ancien et le nouveau tracé du chemin (plan n° 3 O 1918)

CHEMIN DE GRANDE COMMUNICATION N° 8 de Mulhouse au Pont d'Aspach

TRACÉ: Mulhouse - Dornach - Morschwiller-le-Bas - Heimsbrunn - Pont d'Aspach

3 O 205

Administration générale 1838

3 O 206

Classement 1833-1836
 1835: carte indiquant le tracé du chemin (plan n° 3 O 1920)
 1835: idem (plan n° 3 O 1921)

3 O 207

Tracé 1838-1845
 s.d. : itinéraire
 s.d. (vers 1838): croquis du chemin et de l'embranchement par Burnhaupt-le-Bas (plan n° 3 O 1926)
 1838: plan du chemin sur les territoires de Mulhouse et de Dornach (plan n° 3 O 1925)
 1838: plan du chemin sur les territoires de Burnhaupt-le-Bas et de Burnhaupt-le-Haut (plan n° 3 O 1922)
 1838: plan du chemin sur le territoire de Heimsbrunn (plan n° 3 O 1923)
 1838: plan du chemin (plan n° 3 O 1924)
 1841: profil en long du chemin sur le territoire de Heimsbrunn
 1841: profils en travers du chemin sur le territoire de Heimsbrunn
 1841: itinéraire
 1841: plan du chemin sur les territoires de Dornach et Morschwiller-le-Bas (plan n° 3 O 1928)
 1841: plan du chemin sur le territoire de Dornach (plan n° 3 O 1929)
 1841: idem (plan n° 3 O 1930)
 1841: plan du chemin sur les territoires de Dornach et de Mulhouse (plan n° 3 O 1927)
 s.d. (vers 1841): idem (plan n° 3 O 1931)

- 1841: profils en travers du chemin sur le territoire de Dornach
- 1841: profil en long du chemin sur le territoire de Dornach
- 1841: plans du chemin dans la traverse et dans la banlieue de Heimsbrunn (plans n^{os} 3 O 1932, 3 O 1934, 3 O 1933, 3 O 1935 et 3 O 1936)
- 1842: profil en long du chemin sur le territoire de Mulhouse
- 1842: plan d'une partie du chemin sur le territoire de Burnhaupt-le-Bas (plan n^o 3 O 1937)
- 1842: profils en long et en travers du chemin sur le territoire de Burnhaupt-le-Bas

3 O 208

- Idem** 1845-1870
- 1845: plans du chemin dans la traverse de Morschwiller-le-Bas (plans n^{os} 3 O 1939, 3 O 1940 et 3 O 1941)
- 1845: profil en long du chemin dans la traverse de Morschwiller-le-Bas
- 1845: profils en travers du chemin dans la traverse de Morschwiller-le-Bas
- 1845: plan du chemin entre le Pont d'Aspach et le territoire de Burnhaupt-le-Bas (plan n^o 3 O 1938)
- 1848: plan du chemin dans la banlieue de Burnhaupt-le-Bas (plan n^o 3 O 1942)
- 1848: profil en long du chemin entre Burnhaupt-le-Bas et Heimsbrunn
- 1848: profils en travers du chemin entre Burnhaupt-le-Bas et Heimsbrunn
- 1858: plan du chemin sur les territoires de Dornach et Mulhouse (plan n^o 3 O 1943)

3 O 209

- Alignement** 1840-1868
- 1840: extraits du plan d'alignement du chemin sur le territoire de Heimsbrunn (plans n^{os} 3 O 1944 et 3 O 1945)
- 1840: idem (2 feuilles)
- 1840: extrait du plan d'alignement du chemin dans la traverse de Morschwiller-le-Bas (plan n^o 3 O 1946)
- 1841: plan d'alignement du chemin dans la traverse du faubourg de Mulhouse (plan n^o 3 O 1947)
- 1842: extraits du plan d'alignement du chemin dans la traverse de Morschwiller-le-Bas (plans n^{os} 3 O 1948, 3 O 1950 et 3 O 1951)

- 1842: extrait du plan d'alignement du chemin dans la traverse de Heimsbrunn (plan n^o 3 O 1949)
- 1842: idem
- 1843: plan d'alignement du chemin dans le faubourg de Mulhouse (plan n^o 3 O 1952)
- 1843: extraits du plan d'alignement du chemin sur le territoire de Morschwiller le Bas (plans n^{os} 3 O 1953, 3 O 1954, 3 O 1955, 3 O 1956, 3 O 1957, 3 O 1959, 3 O 1960 et 3 O 1951)
- 1844: idem (plans n^{os} 3 O 1961, 3 O 1962 et 3 O 1964)
- 1844: extrait du plan d'alignement du chemin dans la traverse de Heimsbrunn (plan n^o 3 O 1958)
- 1844: extrait du plan d'alignement du chemin dans la traverse de Mulhouse (plan n^o 3 O 1963)
- 1844: extrait du plan d'alignement du chemin dans la banlieue de Burnhaupt-le-Bas (plan n^o 3 O 1965)
- 1845: extrait du plan d'alignement du chemin dans la traverse de Morschwiller-le-Bas (plan n^o 3 O 1966)
- 1846: extrait du plan d'alignement du chemin dans le faubourg de Mulhouse (plan n^o 3 O 1967)
- 1846: extrait du plan d'alignement de la chaussée de Dornach à Mulhouse
- 1847: extrait du plan d'alignement du chemin dans le faubourg de Mulhouse (plan n^o 3 O 1968)
- 1847: extrait du plan d'alignement du chemin dans la traverse de Dornach (plan n^o 3 O 1969)
- 1850: extrait du plan d'alignement du chemin dans le faubourg de Mulhouse (plan n^o 3 O 1970)
- 1851: extrait du plan d'alignement du chemin dans la banlieue de Steinbrunn-le-Haut (plan n^o 3 O 1972)
- 1852: extrait du plan d'alignement du chemin dans la traverse de Morschwiller-le-Bas (plan n^o 3 O 1973)
- 1855: extraits du plan d'alignement du chemin dans la traverse de Dornach (plans n^{os} 3 O 1971 et 3 O 1974)
- 1858: idem
- 1867: extrait du plan d'alignement du chemin dans la traverse de Mulhouse

3 O 210

1868: idem (plan n° 3 O 1975)

Travaux:

Travaux, entretien, réparations. 1838-1870

1840: plan d'une gravière dans la forêt de Heimsbrunn

1842: idem

1857: profil en long du chemin à Morschwiller-le-Bas

1857: profils en travers du chemin à Morschwiller-le-Bas

s.d. (vers 1860): plan d'une partie du chemin dans la banlieue de Mulhouse (plan n° 3 O 1976)

1860: profil en long d'une partie du chemin sur le ban de Mulhouse

1860: plan d'alignement d'une partie du chemin sur le ban de Mulhouse (plan n° 3 O 1978)

1862: profils en travers et coupe en travers de l'égoût de Mulhouse

1862: profils en travers du chemin aux abords de l'égoût de Mulhouse

1862: plans et détails de l'égoût de Mulhouse (plan n° 3 O 1977)

1862: plan du chemin sur les territoires de Mulhouse et de Dornach indiquant l'emplacement des deux vannes sur le Steinbaechlé (plan n° 3 O 1979)

Ouvrages d'art. 1841-1843

1842: plan du chemin à l'entrée de Heimsbrunn (plan n° 3 O 1980)

1842: idem

1842: plan d'un pont à Heimsbrunn (plan n° 3 O 1981)

1842: idem (2 feuilles)

1842: dessins du même pont (plan n° 3 O 1982)

1842: idem

1842: profil en long du chemin à l'entrée de Heimsbrunn

1842: profils en travers du chemin à l'entrée de Heimsbrunn

1842: plans d'un pont sur le Steinbaechlé à Heimsbrunn (plans n°s 3 O 1983, 3 O 1984 et 3 O 1985)

3 O 211

Idem. 1842-1868

1843: plan de masse d'un pont dans le faubourg de Mulhouse

1843: idem (plan n° 3 O 1986)

1843: profils en long et en travers du chemin aux abords du même pont

1843: coupes et élévations du même pont (plan n° 3 O 1987)

1843: idem

1844: croquis d'une partie du chemin sur le territoire de Heimsbrunn

1844: profils en long et en travers du chemin aux abords d'un aqueduc à Burnhaupt-le-Bas

1844: plan de masse du même aqueduc (plan n° 3 O 1988)

1844: coupes et élévations du même aqueduc (plan n° 3 O 1989)

1846: plan de masse d'un aqueduc dans la banlieue de Morschwiller-le-Bas (plan n° 3 O 1990)

1846: dessins du même aqueduc (plan n° 3 O 1991)

1846: profils en long et en travers du chemin aux abords du même aqueduc

1847: plan d'une partie du chemin sur le ban de Burnhaupt-le-Bas (plan n° 3 O 1992)

1848: plan d'un pont à Mulhouse (plan n° 3 O 1993)

1848: idem

1850: extrait du plan d'alignement du chemin dans le faubourg de Mulhouse (plan n° 3 O 1994)

Plantations. 1845-1846

Financement. 1837-1870

CHEMIN DE GRANDE COMMUNICATION N° 9 d'Altkirch à Leymen

TRACÉ: Hirsingue - Bettendorf - Henflingen - Grentzingen - Oberdorf - Waldighoffen - Roppentzwiller - Durmenach - Werentzhouse - Linsdorf - Saint-Blaise - Oltingue - Liebenswiller - Leymen

3 O 212

Administration générale 1838

3 O 213

Classement 1834-1837

s.d. : carte indiquant la direction du chemin (Plan n° 3 O 1996)

1823: idem (plan n° 3 O 1995)

1835: carte indiquant le chemin dit Herrenweg d'Altkirch à Werentzhouse (plan n° 3 O 1997)

3 O 214

Tracé 1836-1844

s.d. : itinéraire

1835: carte indiquant le chemin dit Herrenweg (plan n° 3 O 1998)

s.d. (vers 1838): plan d'une partie du chemin de Werentzhouse à Leymen (plan n° 3 O 1999)

1838: plan d'une partie du chemin de Linsdorf à Leymen (plan n° 3 O 2001)

3 O 215

- 1838: plan du tronçon Altkirch - Bettendorf (plan n° 3 O 2000)
- 1840: plan du chemin sur le territoire de Bettendorf (plan n° 3 O 2002)
- 1840: profils en travers du chemin à Bettendorf
- 1840: profils en travers de l'III, sur le ban de Bettendorf
- 1841: itinéraire
- 1841: plans du chemin sur le territoire de Bettendorf (plans n°s 3 O 2003, 3 O 2004 et 3 O 2005)
- 1841: profils en travers du chemin sur le ban de Bettendorf (2 feuilles)
- 1841: profil en long du chemin sur le territoire de Bettendorf
- 1841: plan du chemin sur les territoires de Bettendorf et Hirsingue (plan n° 3 O 2006)
- 1841: idem (2 feuilles)
- 1842: profil en long du chemin entre Saint-Blaise et Leymen
- 1842: plan du chemin entre Saint-Blaise et Leymen (plan n° 3 O 2009)
- 1843: plans du chemin sur le territoire de Hirsingue (plans n°s 3 O 2007 et 3 O 2008)
- 1843: plan du chemin entre Linsdorf et Liebenschwiller (plan n° 3 O 2024)
- 1844: plans du chemin sur le territoire de Leymen (plans n°s 3 O 2030 et 3 O 2031)
- 1844: profil en long du chemin sur le territoire de Waldighoffen
- 1844: plan du chemin sur le territoire de Waldighoffen (plan n° 3 O 2010)
- 1844: profils en travers du chemin sur le territoire de Leymen
- 1844: profil en long du chemin sur le territoire de Leymen
- 1844: plans du chemin sur le territoire de Leymen (plans n°s 3 O 2011, 3 O 2012 et 3 O 2013)
- Idem** 1844-1868
- 1845: plan du chemin entre Saint-Blaise et Bettlach (plan n° 3 O 2014)
- 1845: plan du chemin entre Linsdorf et Saint-Blaise (plan n° 3 O 2015)
- 1845: plans du chemin sur le territoire de Liebenschwiller (plans n°s 3 O 2019, 3 O 2020 et 3 O 2021)
- 1845: profils en long et en travers du chemin sur le territoire de Liebenschwiller
- 1845: plans du chemin sur le territoire

de Oltingue (plans n°s 3 O 2016, 3 O 2017 et 3 O 2018)

- 1845: profils en travers du chemin sur le territoire de Oltingue
- 1845: profil en long du chemin sur le territoire de Oltingue
- 1846: profils en travers du chemin entre Oltingue et Liebenschwiller
- 1846: profil en long du chemin entre Oltingue et Liebenschwiller
- 1846: plan du chemin entre Oltingue et Liebenschwiller (plan n° 3 O 2023)
- 1846: plan du chemin dans la banlieue de Oltingue (plan n° 3 O 2022)
- 1846: profil en long du chemin dans la forêt de Oltingue
- 1846: profils en travers du chemin dans la forêt de Oltingue
- 1848: plan du chemin sur le territoire de Grentzingen (plan n° 3 O 2025)
- 1848: profils en long et en travers du chemin sur le territoire de Grentzingen
- 1848: plan du chemin sur le territoire de Oberdorf (plan n° 3 O 2027)
- 1848: profils en long et en travers du chemin sur le territoire de Oberdorf
- 1848: plan du chemin sur le territoire de Henflingen (plan n° 3 O 2026)
- 1848: profils en long et en travers du chemin sur le territoire de Henflingen
- 1851: plans du chemin sur le territoire de Waldighoffen (plans n°s 3 O 2028 et 3 O 2029)
- 1851: profils en long et en travers du chemin dans la banlieue de Waldighoffen
- 1867: extrait du plan d'alignement du chemin sur le territoire de Dürmenach (plan n° 3 O 2032)

3 O 216

- Alignement** 1842-1867
- 1842: extrait du plan d'alignement du chemin dans la traverse de Werentzhause (plan n° 3 O 2033)
- 1842: plans du chemin de Linsdorf à Saint-Blaise (plans n°s 3 O 2034 et 3 O 2035)
- 1843: extraits du plan d'alignement du chemin dans la traverse de Bettendorf (plans n°s 3 O 2036 et 3 O 2037)
- 1844: idem (plan n° 3 O 2043)
- 1844: extrait du plan d'alignement du chemin dans la traverse de Leymen (plan n° 3 O 2038)

- 1844: extraits du plan d'alignement du chemin dans la traverse de Henflingen (plans n^{os} 3 O 2039 et 3 O 2042)
- 1844: extraits du plan d'alignement du chemin dans la traverse de Werentzhouse (plans n^{os} 3 O 2040 et 3 O 2041)
- 1845: extrait du plan d'alignement du chemin dans la traverse de Durmenach (plan n^o 3 O 2044)
- 1849: extraits du plan d'alignement du chemin dans la traverse de Grentzingen (plans n^{os} 3 O 2045 et 3 O 2045a)
- 1850: extrait du plan d'alignement du chemin dans la traverse de Ropentzwiller (plan n^o 3 O 2046)
- 1851: extraits du plan d'alignement du chemin dans la traverse de Henflingen (plans n^{os} 3 O 2047 et 3 O 2048)
- 1851: extrait du plan d'alignement du chemin dans la traverse du hameau de Saint-Blaise (plan n^o 3 O 2053)
- 1851: extrait du plan d'alignement du chemin dans la traverse de Werentzhouse (plan n^o 3 O 2050)
- 1851: extrait du plan d'alignement du chemin dans la traverse de Oberdorf (plan n^o 3 O 2049)
- 1852: idem (plan n^o 3 O 2051)
- 1867: plan d'alignement du chemin dans la traverse de Durmenach (plan n^o 3 O 2052)

3 O 217**Travaux:**

- Travaux, entretien, réparations 1822-1869
- s.d. (vers 1822): carte indiquant le tracé du chemin d'Altkirch à Werentzhouse (plan n^o 3 O 2054)
- 1840: plan d'une partie du chemin sur le territoire de Waldighoffen (plan n^o 3 O 2055)
- 1840: extrait du plan cadastral de Bettendorf (plan n^o 3 O 2056)
- 1840: idem
- 1840: extrait du plan cadastral de Waldighoffen (plan n^o 3 O 2057)
- 1843: plan d'une partie du chemin sur le territoire de Durmenach
- 1845: plan d'une partie de la forêt de Oltingue (plan n^o 3 O 2058)
- 1849: plan d'une partie du chemin dans la traverse de Oberdorf (plan n^o 3 O 2059)
- 1849: plan du cassis supprimé dans la

traverse de Henflingen (plan n^o 3 O 2060)

- 1854: extrait du plan cadastral de Leymen indiquant l'emplacement d'une gravière (plan n^o 3 O 2061)
- 1866: extrait du plan cadastral de Durmenach (plan n^o 3 O 2062)

3 O 218

Ouvrages d'art 1830-1869

- 1836: détails du pont sur le ruisseau dit Willer à Bettendorf et plan du chemin aux abords de ce pont (plan n^o 3 O 2063)
- 1836: détails d'un aqueduc à Waldighoffen et plan du chemin aux abords de cet aqueduc (plan n^o 3 O 2064)
- 1842: plan des chambres de mines des ponts sur les deux bras de l'III à Bettendorf
- 1842: plan du chemin aux abords des deux ponts sur les deux bras de l'III à Bettendorf (plan n^o 3 O 2065)
- 1842: idem
- 1842: détails du pont sur le premier bras de l'III à Bettendorf (plan n^o 3 O 2066)
- 1842: détails du pont sur le deuxième bras de l'III à Bettendorf (plan n^o 3 O 2067)
- 1842: profils en travers du deuxième bras de l'III à Bettendorf
- 1842: profils en travers du chemin sur le territoire de Bettendorf aux abords des deux ponts sur l'III
- 1842: profil en long du chemin sur le territoire de Bettendorf aux abords des deux ponts sur l'III
- 1842: profils en travers du premier bras de l'III à Bettendorf
- 1842: profils en long des deux bras de l'III à Bettendorf
- 1842: détails d'un pont sur un fossé à Hirsingue (plan n^o 3 O 2068)
- 1843: plan du chemin dans la banlieue de Werentzhouse (plan n^o 3 O 2069)
- 1846: détails d'un aqueduc sur les territoires de Oltingue et Liebenswiller (plan n^o 3 O 2070)
- 1850: extrait du plan d'alignement du chemin dans la traverse de Waldighoffen (plan n^o 3 O 2071)
- 1858: carte indiquant le chemin et l'emplacement du pont à construire à Waldighoffen (plan n^o 3 O 2072)
- 1858: plan, coupe et élévation du pont

- sur le Gaesbach à Waldighoffen
(plan n° 3 O 2073)
- 1858: profils en long et en travers du
chemin et du ruisseau aux
abords du même pont
- 1859: carte indiquant l'emplacement
d'un pont à construire sur la
Birseck (plan n° 3 O 2074)
- 1861: profils en long du ruisseau et du
chemin aux abords d'un aqueduc
à Werentzhouse et détails du
même aqueduc
- 1866: extrait du plan d'alignement du
chemin dans la traverse de Dur-
menach
- Plantations 1845-1846
- Financement 1837-1870

CHEMIN DE GRANDE COMMUNICATION N° 10 d'Altkirch à Pfetterhouse

TRACÉ: Altkirch - Hirsingue - Heimers-
dorf - Bisel - Seppois-le-Haut - Pfetter-
house

- 3 O 219** Administration générale 1838
- 3 O 220** Classement 1836
- 3 O 221** Tracé 1836-1864
s.d. : itinéraire
1838: plans du chemin (plans n°s
3 O 2075 et 3 O 2076)
1841: itinéraire
1844: profil en long du chemin dans la
traverse de Bisel
1844: plan d'alignement du chemin
dans la traverse et la banlieue de
Bisel (plan n° 3 O 2077)
1848: plan d'alignement du chemin
dans la traverse de Pfetterhouse
(plan n° 3 O 2078)
1848: profils en travers du chemin à
Pfetterhouse
1848: profil en long du chemin à
Pfetterhouse
- 3 O 222** Alignement 1840-1868
1842: extrait du plan d'alignement du
chemin dans la traverse de Hei-
mersdorf (plan n° 3 O 2079)
1844: extrait du plan d'alignement du
chemin dans la traverse de Pfet-
terhouse (plan n° 3 O 2080)
1844: extrait du plan d'alignement du
chemin dans la traverse de Hir-
singue (plan n° 3 O 2081)
1845: idem (plan n° 3 O 2082)
1845: idem
1846: plan d'alignement du chemin

- dans la traverse de Bisel (plan n°
3 O 2085)
- 1846: plan d'alignement du chemin
dans la banlieue de Bisel (plan n°
3 O 2084)
- 1846: plan du ruisseau aux abords du
chemin dans la traverse de Bisel
(plan n° 3 O 2083)
- 1846: profils en travers du ruisseau aux
abords du chemin dans la tra-
verse de Bisel
- 1846: profils en travers du chemin sur
le territoire de Bisel
- 1846: profil en long du chemin sur le
territoire de Bisel
- 1855: extraits du plan d'alignement du
chemin dans la traverse de Hir-
singue (2 feuilles)
- 1858: idem
- 1868: plan d'alignement du chemin
dans la traverse de Seppois-le-
Haut (plan n° 3 O 2086)
- 1868: plan d'alignement du chemin
dans la traverse de Pfetterhouse
(plan n° 3 O 2087)

3 O 223

Travaux:

Travaux, entretien, réparations.
..... 1837-1870

3 O 224

- Ouvrages d'art 1841-1868
- 1843: plan de masse du pont de Pfet-
terhouse (plan n° 3 O 2088)
- 1843: idem
- 1843: plan, coupes et élévations du
même pont (2 feuilles)
- 1843: plans d'un cintre du même pont
(2 feuilles)
- 1843: profil en long du chemin aux
abords du même pont
- 1846: plans de masse d'un pont à Bisel
(plans n°s 3 O 2089 et 3 O 2090)
- 1846: plan, coupes et élévations du
même pont
- 1846: profil en long du chemin aux
abords du même pont
- 1846: profil en long du ruisseau aux
abords du même pont
- 1846: profil en travers du ruisseau aux
abords du même pont
- 1847: plan de masse d'un pont sur le
Kreutzbaechlé à Seppois-le-Haut
(plan n° 3 O 2091)
- 1847: profil en long du chemin aux
abords du même pont
- 1847: profils en travers du chemin et
du ruisseau aux abords du même
pont
- 1847: plan, coupes et élévations du
même pont
- Financement 1837-1861

**CHEMIN DE GRANDE
COMMUNICATION N° 11
de Feldbach à Moernach**

TRACÉ: Feldbach - Moernach

- 3 O 225 **Administration générale** 1838
- 3 O 226 **Classement** 1836
- 3 O 227 **Tracé** 1836-1849
s.d. : itinéraire
s.d. : plan du chemin (plan n° 3 O 2092)
1841: itinéraire
- 3 O 228 **Alignement** 1843-1868
1843: extrait du plan d'alignement du chemin dans la traverse de Moernach
1843: idem (plan n° 3 O 2093)
1868: plan d'alignement du chemin dans la traverse de Moernach (plan n° 3 O 2094)
- 3 O 229 **Travaux:**
Travaux, entretien, réparations 1840-1866
Financement 1836-1867

**CHEMIN DE GRANDE
COMMUNICATION N° 12
CHEMIN DE GRANDE COMMUNICATION
N° 12
de Bartenheim à Hégenheim
(1836-1867)**

TRACÉ: Bartenheim - Blotzheim - Hé-
singue - Hégenheim

- 3 O 230 **Administration générale** .. 1838-1839
- 3 O 231 **Classement** 1836-1842
- 3 O 232 **Tracé** 1836-1847
s.d. : itinéraire
s.d. : profil en long du chemin entre Hésingue et Blotzheim
1836: plan du chemin entre Blotzheim et Bartenheim (plan n° 3 O 2129)
1836: plan du chemin entre Hégenheim et Blotzheim (plan n° 3 O 2128)
1839: extrait du plan d'alignement du chemin sur le territoire de Blotzheim (plan n° 3 O 2130)
1839: plans du chemin sur le territoire de Blotzheim (plans n°s 3 O 2136, 3 O 2137, 3 O 2138 et 3 O 2139)
1839: profils en travers du chemin sur toute sa longueur
1839: plans de tout le chemin (plans n°s 3 O 2131, 3 O 2132 et 3 O 2133)

- 1839: plans du chemin sur le territoire de Bartenheim (plans n°s 3 O 2140 et 3 O 2141)
- 1839: plans du chemin sur le territoire de Hésingue (plans n°s 3 O 2134 et 3 O 2135)
- 1839: profils en travers du chemin entre Blotzheim et Hésingue
- 1839: profil en long du chemin entre Blotzheim et Hésingue
- 1839: profils en long et en travers du chemin entre Blotzheim et Hésingue (3 feuilles)
- 1841: itinéraire
- 1842: extrait du plan d'alignement du chemin dans la traverse de Blotzheim (plan n° 3 O 2147)
- 1842: idem (plan n° 3 O 2145)
- 1842: plan du sentier dit Frönyweeglen (plan n° 3 O 2146)
- 1844: extrait du plan d'alignement du chemin sur le territoire de Blotzheim (plan n° 3 O 2144)
- 1844: plans du chemin sur le territoire de Hégenheim (plans n°s 3 O 2142 et 3 O 2143)

3 O 233

- Alignement** 1839-1852
- 1841: extrait du plan d'alignement du chemin dans la traverse de Hé-
singue (plan n° 3 O 2155)
- 1841: extrait du plan d'alignement du chemin dans la traverse de Hé-
genheim (plan n° 3 O 2148)
- 1842: idem (plan n° 3 O 2149)
- 1842: idem
- 1842: extrait du plan d'alignement du chemin dans la traverse de Blotzheim (plan n° 3 O 2150)
- 1843: extraits du plan d'alignement du chemin dans la traverse de Hé-
singue (plans n°s 3 O 2151 et 3 O 2152)
- 1844: extrait du plan d'alignement du chemin dans la traverse de Hé-
genheim (plan n° 3 O 2153)
- 1845: idem (plan n° 3 O 2156)
- 1845: idem
- 1845: extrait du plan d'alignement du chemin dans la traverse de Hé-
singue (plan n° 3 O 2154)
- 1845: idem (2 feuilles)
- 1846: extrait du plan d'alignement du chemin dans la traverse de Bar-
tenheim (plan n° 3 O 2157)
- 1847: extrait du plan d'alignement du chemin dans la traverse de Blotzheim (plan n° 3 O 2158)
- 1849: idem (plan n° 3 O 2159)
- 1852: extrait du plan d'alignement du

- chemin dans la traverse de Blotzheim (plans n^{os} 3 O 2160 et 3 O 2161)
- 3 O 234 Travaux:**
- Travaux, entretien, réparations. 1837-1867
- 1839: plan et profils du chemin à la sortie de Blotzheim (plan n^o 3 O 2162)
- 1842: extrait du plan d'alignement du chemin dans la traverse de Blotzheim
- s.d. (vers 1852): plan de la propriété du sieur Salomon à Blotzheim
- 1852: extrait du plan d'alignement du chemin dans la traverse de Blotzheim (plan n^o 3 O 2163)
- Ouvrages d'art. 1839-1864
- 1841: plan de masse et profils en long d'un pont sur le Harrbachgraben à Blotzheim (plan n^o 3 O 2164)
- 1841: plan, coupes et élévations du même pont (plan n^o 3 O 2165)
- 1845: plan de masse d'un pont sur le Liesbach à Blotzheim (plan n^o 3 O 2166)
- 1845: plan, coupes et élévations du même pont (2 feuilles)
- 1845: profils en travers du chemin aux abords du même pont
- 1845: profils en long du chemin et du ruisseau aux abords du même pont
- 1846: plan de masse d'un pont sur le Muhlbach à Hégenheim (plan n^o 3 O 2167)
- 1846: plan, coupes et élévation du même pont
- 1846: profils en long et en travers du ruisseau aux abords du même pont
- 1846: profils en long et en travers du chemin aux abords du même pont
- 1847: plan de masse d'un pont à Hégenheim (plan n^o 3 O 2168)
- 1847: profils en travers du chemin et du ruisseau aux abords du même pont
- 1849: plan de masse d'un pont sur le Bachgraben à Hésingue (plan n^o 3 O 2169)
- 1849: plan, coupes et élévation du même pont
- 1849: profils en long et en travers du ruisseau aux abords du même pont
- 1849: profils en long et en travers du

chemin aux abords du même pont

Financement. 1838-1853

CHEMIN DE GRANDE COMMUNICATION N^o 20

de Leymen à Hégenheim (1837-1865)

TRACÉ: Leymen - Hagenthal-le-Bas - Buschwiller - Hégenheim

3 O 235 Administration générale. 1838

3 O 236 Classement. 1837-1838

3 O 237 Tracé. 1841-1854

s.d. : itinéraire

1841: idem

1842: plan du chemin entre Leymen et Hagenthal-le-Bas (plan n^o 3 O 2104)

1842: profils en long du chemin entre Leymen et Hagenthal-le-Bas

1844: plan du chemin dans la banlieue de Buschwiller (plan n^o 3 O 2115)

1844: plan du chemin à la sortie de la forêt de Buschwiller (plan n^o 3 O 2114)

1844: profil en long du chemin à la sortie de la forêt de Buschwiller

1844: profils en long et en travers du chemin à la sortie de la forêt de Buschwiller

1844: profils en travers du chemin sur le territoire de Buschwiller

1844: plans du chemin sur le territoire de Hégenheim (plans n^{os} 3 O 2116 et 3 O 2117)

1844: profil en long du chemin sur le territoire de Hégenheim

1844: profils en travers du chemin sur le territoire de Leymen

1844: profil en long du chemin sur le territoire de Leymen

1844: plans du chemin sur le territoire de Leymen (plans n^{os} 3 O 2110, 3 O 2111, 3 O 2112 et 3 O 2113)

1844: profil en long du chemin sur le territoire de Hagenthal-le-Bas

1844: profils en travers du chemin sur le territoire de Hagenthal-le-Bas

1844: plans du chemin sur le territoire de Hagenthal-le-Bas (plans n^{os} 3 O 2105, 3 O 2106, 3 O 2107, 3 O 2108 et 3 O 2109)

1846: plan du chemin entre Leymen et Hagenthal-le-Bas (plan n^o 3 O 2123)

- 1846: profil en long du chemin entre Leymen et Hagenthal-le-Bas
 1846: plan, coupes et élévation d'un aqueduc sur le chemin entre Leymen et Hagenthal-le-Bas
- 3 O 238** **Alignement** 1841-1856
 1842: extrait du plan d'alignement du chemin dans la traverse de Hagenthal-le-Bas (plan n° 3 O 2118)
 1842: idem
 1843: extraits du plan d'alignement du chemin dans la banlieue de Hégenheim (plans n°s 3 O 2119, 3 O 2120 et 3 O 2121)
 1844: extrait du plan d'alignement du chemin dans la traverse de Leymen (plan n° 3 O 2122)
 1856: extrait du plan d'alignement du chemin dans la traverse de Hégenheim
- 3 O 239** **Travaux:**
 Travaux, entretien, réparations. 1838-1865
 1838: 2 plans d'une gravière sur le territoire de Hagenthal-le-Bas
 1839: idem
 1845: plan d'une gravière
- Ouvrages d'art 1840-1854
 1843: plans de masse d'un pont sur la Birseck à Leymen (plans n°s 3 O 2124 et 3 O 2125)
 1843: plan, coupes et élévations du même pont (2 feuilles)
 1843: profils en long du chemin aux abords du même pont
 1843: profils en travers du chemin aux abords du même pont
 1850: plan de masse d'un pont à Hégenheim (plan n° 3 O 2126)
 1850: plan, coupes et élévation du même pont
 1850: profils en long et en travers du chemin et du ruisseau aux abords du même pont
 1853: plan de masse du pont sur le canal du moulin à Leymen (plan n° 3 O 2127)
- Financement 1838-1865
- CHEMIN DE GRANDE COMMUNICATION
 N° 31
 de Ranspach-le-Bas à Blotzheim
 (1841-1866)**
- TRACÉ:** Ranspach-le-Bas - Michelbach-le-Bas - Blotzheim

- 3 O 241** **Classement, communes intéressées**
 1841-1844
 1841: plan du chemin (plan n° 3 O 2095)
- 3 O 242** **Tracé, alignement** 1843-1852
 s.d. : itinéraire
 1843: idem
 1846: extrait du plan d'alignement du chemin dans la traverse de Blotzheim (plan n° 3 O 2096)
 1849: profil en long du chemin entre Ranspach-le-Bas et Blotzheim
 1849: profils en travers du chemin entre Ranspach-le-Bas et Blotzheim
 1849: plan du chemin dans la traverse de Michelbach-le-Bas (plan n° 3 O 2097)
 1849: plan du chemin entre Michelbach-le-Bas et Blotzheim (plan n° 3 O 2098)
 1849: plan du chemin entre Ranspach-le-Bas et Michelbach-le-Bas (plan n° 3 O 2099)
 1850: plans du chemin entre Blotzheim et le chemin de grande communication n° 12 (plans n°s 3 O 2100 et 3 O 2101)
 1850: profil en long du chemin entre Michelbach-le-Bas et le chemin de grande communication n° 12, dans la traverse de Blotzheim
 1850: profils en travers du chemin entre Michelbach-le-Bas et le chemin de grande communication n° 12, dans la traverse de Blotzheim
 1850: plan du chemin entre Michelbach-le-Bas et Blotzheim (plan n° 3 O 2102)
- 3 O 243** **Travaux:**
 Travaux, entretien, réparations 1843-1866
- Ouvrages d'art 1844-1854
 1850: profils en long et en travers du ruisseau aux abords du pont sur l'Altebach, dans la traverse de Michelbach-le-Bas
 1850: profils en long et en travers du chemin aux abords du même pont
 1853: carte indiquant la route impériale n° 19 et le chemin de grande communication n° 31 (plan n° 3 O 2103)
- Financement 1842-1853

**CHEMIN DE GRANDE COMMUNICATION
N° 12****de Bartenheim à Leymen
(1867-1870)**

chemin formé par la réunion des chemins de grande communication n° 12 de Bartenheim à Hégenheim, n° 20 de Leymen à Hégenheim et n° 31 de Ranspach-le-Bas à Blotzheim

3 O 244**Travaux, ouvrages d'art, financement des travaux 1867-1870****CHEMIN DE GRANDE
COMMUNICATION N° 13
de Saint-Amarin à Wildenstein
et CHEMINS D'INTERET COMMUN
N° 36 de Kruth à Ventron
et N° 37 de Wildenstein à La Bresse**

N.B.: en 1870, réunion des trois chemins sous la dénomination chemin de grande communication n° 13 de Saint-Amarin à La Bresse, avec embranchement de Kruth à Ventron

TRACÉ:

chemin de grande communication n° 13: Husseren-Wesserling - Fellingering - Oderen - Kruth - Wildenstein
chemin d'intérêt commun n° 36: Kruth - col du Ventron
chemin d'intérêt commun n° 37: Wildenstein - La Bresse

3 O 245**Classement, ouverture du chemin. .
..... 1809-1853**

- s.d. : carte indiquant le chemin de Saint-Amarin à Vagney (plan n° 3 O 2170)
s.d. : carte indiquant le chemin de grande communication n° 13 et son prolongement jusqu'à La Bresse (plan n° 3 O 2172)
1835: plan du chemin de Husseren-Wesserling à Ventron (plan n° 3 O 2171)
1847: carte indiquant le chemin de Saint-Amarin à Gérardmer (plan n° 3 O 2173)
1847: plan du chemin projeté de Wildenstein à La Bresse (plan n° 3 O 2174)
1847: profil en long d'une partie du chemin sur le territoire de La Bresse
1847: plan d'une partie du chemin sur le territoire de Ventron (plan n° 3 O 2175)

3 O 246

- 1847: profil en long des prolongements proposés pour le chemin de grande communication n° 13, soit par le col de Ventron, soit par le col du Bramont

Tracé 1837-1870
s.d. : plan du chemin du col du Ventron à Fellingering (plan n° 3 O 2178)

- s.d. : profil en long du chemin sur le territoire de La Bresse
s.d. : plan du chemin sur le territoire de Ventron (plan n° 3 O 2193)
s.d. : profils en travers du chemin de La Bresse à Wildenstein
s.d. : profil en long du chemin de La Bresse à Wildenstein
s.d. : plan d'un embranchement du chemin de grande communication n° 13 de Kruth aux Vosges (plan n° 3 O 2184)
s.d. : plan du chemin projeté de Wildenstein aux Vosges par le col du Bramont (plan n° 3 O 2183)
1835: plan du chemin de Husseren-Wesserling à Ventron (plan n° 3 O 2185)
s.d. (vers 1837): plan du chemin (plan n° 3 O 2177)
1837: plan du chemin de Fellingering à Kruth (plan n° 3 O 2178a)
1838: plan du chemin de Ventron à Kruth (plan n° 3 O 2176)
1840: plan d'un embranchement sur le territoire de Ventron par le col de Saint-Nicolas (plan n° 3 O 2182)
1840: profils en travers du prolongement de Kruth à Ventron
1840: nivellement en long du chemin de Kruth à Ventron
1841: profils en travers du chemin sur le territoire de Wildenstein
1841: nivellement en long du prolongement du chemin de grande communication n° 13 de La Bresse à Wildenstein
1841: itinéraire
1841: plan du col de Bramont (plan n° 3 O 2181)
1842: profils en travers du chemin de Kruth à Ventron
1842: profils en long du chemin de Kruth à Ventron
1843: itinéraire
1844: plan du chemin sur le territoire de Fellingering (plan n° 3 O 2179)
1844: plan du chemin sur le territoire de Oderen (plan n° 3 O 2180)
1845: plans du chemin sur le territoire

- de Kruth (plans n^{os} 3 O 2188, 3 O 2189 et 3 O 2190)
- 1845: plans du chemin sur le territoire de Fellingring (plans n^{os} 3 O 2186 et 3 O 2187)
- 1847: carte indiquant le chemin de Saint-Amarin à Wildenstein et ses prolongements (plan n^o 3 O 2191)
- 1847: plan du chemin de Wildenstein à La Bresse par le col du Bramont (plan n^o 3 O 2192)
- 1853: itinéraire
- 1855: carte indiquant les routes imériales n^o 83 et n^o 66, les routes départementales n^o 4 et n^o 16, les chemins d'intérêt commun n^o 36 et n^o 37 et le chemin de grande communication n^o 13 (plan n^o 3 O 990)

3 O 247**Alignement** 1837-1850

- 1838: extrait du plan d'alignement du chemin sur le territoire de Fellingring (plan n^o 3 O 2194)
- 1839: idem (plans n^{os} 3 O 2195, 3 O 2197 et 3 O 2198)
- 1839: extraits du plan d'alignement du chemin sur le territoire de Kruth (plans n^{os} 3 O 2199, 3 O 2200, 3 O 2201 et 3 O 2202)
- 1839: extraits du plan d'alignement du chemin sur le territoire de Oderen (plans n^{os} 3 O 2203 et 3 O 2204)
- 1843: extraits du plan d'alignement du chemin sur le territoire de Kruth (plans n^{os} 3 O 2206, 3 O 2207, 3 O 2208, 3 O 2209 et 3 O 2210)
- 1843: idem (2 feuilles)
- 1843: plan d'alignement du chemin sur le territoire de Oderen (plan n^o 3 O 2205)
- 1843: détails de l'escalier extérieur de la façade principale de l'école de Kruth
- 1844: extraits du plan d'alignement du chemin sur le territoire de Fellingring (plans n^{os} 3 O 2212, 3 O 2213, 3 O 2221 et 3 O 2223)
- 1844: extraits du plan d'alignement du chemin sur le territoire de Kruth (plans n^{os} 3 O 2211, 3 O 2214, 3 O 2215, 3 O 2217, 3 O 2218, 3 O 2219, 3 O 2222 et 3 O 2224)
- 1844: extraits du plan d'alignement du chemin sur le territoire de Oderen (plans n^{os} 3 O 2216 et 3 O 2220)
- 1845: idem (plan n^o 3 O 2225)

- 1845: extrait du plan d'alignement du chemin sur le territoire de Kruth (plan n^o 3 O 2226)
- 1846: extraits du plan d'alignement du chemin sur le territoire de Fellingring (plans n^{os} 3 O 2234 et 3 O 2235)
- 1846: extraits du plan d'alignement du chemin sur le territoire de Oderen (plans n^{os} 3 O 2228, 3 O 2236 et 3 O 2233)
- 1846: extraits du plan d'alignement du chemin sur le territoire de Kruth (plans n^{os} 3 O 2229, 3 O 2230, 3 O 2231 et 3 O 2232)
- 1850: idem

3 O 248**Travaux:**

- Travaux, entretien, réparations. 1837-1869
- 1842: plan du chemin de Kruth à Ventron par le col de Saint-Nicolas (plan n^o 3 O 2240)
- 1844: plan d'un péré le long de la Thur à Oderen (plan n^o 3 O 2238)
- 1844: plan du chemin entre Kruth et Ventron (plan n^o 3 O 2239)
- 1844: profils en travers du chemin entre Kruth et Ventron
- 1845: profils en long du chemin entre Kruth et Ventron
- 1845: plan du chemin sur le territoire de Kruth (plan n^o 3 O 2241)
- 1845: plan du chemin (plan n^o 3 O 2242)
- 1845: plan parcellaire du chemin (plan n^o 3 O 2243)

3 O 249

- Ouvrages d'art. 1842-1868
- 1843: plan d'une partie de l'embranchement de Wildenstein à La Bresse (plan n^o 3 O 2244)
- 1845: dessins des ponts entre Kruth et Ventron (plan n^o 3 O 2245)

- Plantations. 1845
- Financement. 1836-1870

3 O 250

- Police** 1843-1844
- 1843: extrait du plan d'alignement du chemin dans la traverse de Kruth (plan n^o 3 O 2246)

CHEMIN DE GRANDE COMMUNICATION N^o 14CHEMIN DE GRANDE COMMUNICATION N^o 17**de Masevaux à Dannemarie (1803-1867)**

TRACÉ: Masevaux - Lauw - Mortzwiller

- Soppe-le-Haut - Soppe-le-Bas - Guevenatten - Traubach-le-Haut - Traubach-le-Bas - Wolfersdorf - Dannemarie

3 O 251 **Classement**..... 1836

3 O 252 **Tracé**..... 1838-1863

s.d. : itinéraire

1838: plans du chemin (plans n^{os} 3 O 2296 et 3 O 2297)

s.d. (vers 1839): plan d'une partie de la commune de Traubach-le-Haut

1839: extrait du plan d'alignement du chemin dans la traverse de Traubach-le-Haut (plan n^o 3 O 2298)

1840: carte indiquant les différents chemins reliant Lauw et Mortzwiller (plan n^o 3 O 2295)

1842: idem (plan n^o 3 O 2299)

1843: plan d'alignement du chemin dans la banlieue de Mortzwiller (plan n^o 3 O 2300)

1843: extrait du plan d'alignement du chemin dans la traverse de Dannemarie (plan n^o 3 O 2302)

1843: profils du chemin dans la traverse de Dannemarie

1844: itinéraire

1845: plan du chemin sur les territoires de Wolfersdorf et Dannemarie aux abords du pont sur le canal du Rhône au Rhin (plan n^o 3 O 2301)

1845: profils du chemin sur les territoires de Wolfersdorf et Dannemarie aux abords du pont sur le canal du Rhône au Rhin

1848: plan du chemin sur le territoire de Bellemagny (plan n^o 3 O 2303)

3 O 253 **Alignement**..... 1839-1866

1839: extraits du plan d'alignement du chemin dans la traverse de Soppe-le-Bas (plans n^{os} 3 O 2304 et 3 O 2305)

1841: extraits du plan d'alignement du chemin dans la traverse de Guevenatten (plans n^{os} 3 O 2306 et 3 O 2307)

1845: extrait du plan d'alignement du chemin dans la traverse de Dannemarie (plan n^o 3 O 2308)

1846: extrait du plan d'alignement du chemin dans la traverse de Masevaux (plan n^o 3 O 2309)

1846: extrait du plan d'alignement du chemin dans la traverse de Soppe-le-Haut (plan n^o 3 O 2310)

1847: extrait du plan d'alignement du chemin dans la traverse de Guevenatten (plan n^o 3 O 2311)

1850: extrait du plan d'alignement du chemin dans la traverse de Dannemarie (plan n^o 3 O 2312)

1851: extrait du plan d'alignement du chemin dans la traverse de Lauw (plan n^o 3 O 2313)

1851: extrait du plan d'alignement du chemin dans la traverse de Mortzwiller (plan n^o 3 O 2314)

1852: idem (plan n^o 3 O 2315)

1859: 2 extraits du plan d'alignement du chemin dans la traverse de Traubach-le-Haut

3 O 254

Travaux

Travaux, entretien, réparations.....

..... 1838-1867

s.d. : profils de la rampe de Lauw

1840: plans du chemin sur les territoires de Lauw et Mortzwiller (plans n^{os} 3 O 2316 et 3 O 2321)

1842: plan de la rampe de Lauw (plan n^o 3 O 2318)

1844: idem (plans n^{os} 3 O 2317, 3 O 2319 et 3 O 2320)

1844: profils en long et en travers de la rampe de Lauw (9 feuilles)

1849: extrait du plan d'alignement du chemin dans la traverse de Traubach-le-Haut (plan n^o 3 O 2322)

1859: extrait des plans cadastraux de Dannemarie et Manspach

3 O 255

Ouvrages d'art..... 1803-1866

1840: plan de masse d'un pont à Lauw

1840: détails du même pont

1841: plans, coupes et élévations d'un aqueduc à Traubach-le-Bas (2 feuilles)

1841: plans, coupes et élévations d'un aqueduc à Mortzwiller (2 feuilles)

1841: extrait du plan d'alignement du chemin dans la traverse de Mortzwiller

1841: idem (plan n^o 3 O 2325)

1841: extraits du plan d'alignement du chemin dans la traverse de Traubach-le-Bas (plans n^{os} 3 O 2323 et 3 O 2324)

1841: plan de masse d'un pont sur le canal du Rhône au Rhin (plan n^o 3 O 2327)

1842: plan de masse d'un aqueduc à Lauw (plan n^o 3 O 2326)

1842: plan, coupes et élévations du même aqueduc

1843: plan de masse d'un pont sur le

- canal du Rhône au Rhin (plan n° 3 O 2328)
- 1843: plan de masse et profils d'un aqueduc à Mortzwiller
- 1845: plans de masse d'un pont à Traubach-le-Haut (plans n°s 3 O 2329, 3 O 2330 et 3 O 2331)
- 1845: détails du même pont
- 1846: plan de masse d'un aqueduc à Soppe-le-Haut (plan n° 3 O 2332)
- 1846: détails du même aqueduc
- 1865: extrait du plan d'alignement du chemin sur le territoire de Mortzwiller (plan n° 3 O 2333)
- Plantations 1845
- Financement 1827-1867
- 3 O 256** **Police** 1840-1850
- 1843: extrait du plan d'alignement du chemin dans la traverse de Dannemarie (plan n° 3 O 2334)
- CHEMIN DE GRANDE COMMUNICATION N° 30 de Réchésy à Dannemarie (1836-1866)**
- TRACÉ: Réchésy - Lepuix - Suarce - Saint-Ulrich - Altenach - Manspach - Saint-Léger
- 3 O 257** **Classement** 1836-1842
- 1842: carte indiquant les routes royales n° 19 et n° 83, les routes départementales n° 3, n° 4, n° 16 et n° 17 et les chemins de grande communication n° 15, n° 22, n° 17, n° 24 et n° 30 (plan n° 3 O 2282)
- 3 O 258** **Tracé** 1843-1849
- s.d. : itinéraire
- 1843: plan du chemin (plan n° 3 O 2283)
- 1843: profil en long du chemin sur les bords de Saint-Léger, Manspach et Altenach
- 1843: profil en long du chemin sur le territoire de Réchésy
- 1843: profil en long du chemin sur le territoire de Altenach (2 feuilles)
- s.d. (vers 1844): plan du chemin dans la traverse de Suarce (plan n° 3 O 2285)
- 1844: idem (plan n° 3 O 2284)
- 1845: plan du chemin sur le territoire de Saint-Ulrich (plan n° 3 O 2288)

- 1845: plan du chemin sur le territoire de Altenach (plan n° 3 O 2290)
- 1845: plan et profil en long du chemin sur les territoires de Suarce, Saint-Ulrich et Altenach (plan n° 3 O 2286)
- 1845: profils en travers du chemin sur les territoires de Suarce, Saint-Ulrich et Altenach
- 1845: profils en travers du chemin sur les territoires de Suarce, Saint-Ulrich et Altenach et plan et coupes d'un aqueduc à Altenach
- 1847: plan du chemin sur le territoire de Altenach (plan n° 3 O 2289)
- 1848: idem (plan n° 3 O 2287)
- 1848: profils en travers du chemin sur le territoire de Altenach
- 1849: profil en long du chemin sur le territoire de Altenach

3 O 259

- Alignement** 1861-1863
- 1862: plan d'alignement du chemin dans la traverse de Réchésy (plan n° 3 O 2291)

3 O 260

- Travaux:**
- Travaux, entretien, réparations.
- 1843-1866
- 1848: plan d'une gravière à Manspach
- Ouvrages d'art 1844-1862
- 1844: extrait du plan d'alignement du chemin dans la traverse de Réchésy et profils en long et en travers du chemin dans la traverse de Réchésy (plan n° 3 O 2292)
- 1850: 2 dessins d'un aqueduc sur le ruisseau formant limite entre les territoires de Suarce et Saint-Ulrich ⁽¹⁾
- 1851: extrait du plan d'alignement du chemin dans la traverse de Suarce (plan n° 3 O 2293)

- Plantations 1845
- Financement 1842-1856

CHEMIN DE GRANDE COMMUNICATION N° 14 de Sewen à Masevaux (1826-1866)

TRACÉ: Sewen - Dolleren - Oberbruck - Wegscheid - Kirchberg - Niederbruck - Sickert - Masevaux

3 O 261

- Classement** 1836

(1) 1845: voir tracé

3 O 262

- Tracé** 1826-1866
 s.d. : plan du chemin (plan n° 3 O 2247)
 1841: itinéraire
 1843: extrait du plan d'alignement du chemin dans les banlieues de Niederbruck et Kirchberg (plan n° 3 O 2248)
 1843: extrait du plan d'alignement du chemin dans la banlieue de Kirchberg (plan n° 3 O 2254)
 1843: plans d'alignement du chemin sur le territoire de Wegscheid (plans n°s 3 O 2249, 3 O 2250 et 3 O 2251)
 1851: profils en travers du chemin sur le territoire de Sewen
 1851: plans d'alignement du chemin sur le territoire de Sewen (plans n°s 3 O 2252 et 3 O 2253)
 1852: plan d'alignement du chemin sur le territoire de Wegscheid (plan n° 3 O 2255)
 1852: nivellement en long et en travers du chemin sur le territoire de Wegscheid
 1853: profils en long et en travers du chemin sur le territoire de Dolleren
 1853: plans d'alignement du chemin sur le territoire de Dolleren (plans n°s 3 O 2259, 3 O 2260, 3 O 2261, 3 O 2262 et 3 O 2263)
 1853: plans d'alignement du chemin sur le territoire de Kirchberg (plans n°s 3 O 2256, 3 O 2257 et 3 O 2258)
 1853: nivellement en long et en travers du chemin sur le territoire de Kirchberg
 1853: itinéraire
 1859: profils en long et en travers du chemin dans la traverse de Sewen
 1859: extrait du plan d'alignement du chemin dans la traverse de Sewen (plan n° 3 O 2264)

3 O 263

- Alignement** 1837-1866
 1838: extrait du plan d'alignement du chemin dans la traverse de Dolleren (plan n° 3 O 2265)
 1839: extrait du plan d'alignement du chemin dans la traverse de Oberbruck (plan n° 3 O 2266)
 1842: extraits du plan d'alignement du chemin dans la traverse de Wegscheid (plans n°s 3 O 2267, 3 O 2268 et 3 O 2269)
 1842: extraits du plan d'alignement du

chemin dans la traverse de Kirchberg (plans n°s 3 O 2270 et 3 O 2271)

- 1844: extrait du plan d'alignement du chemin dans la traverse de Sickert (plan n° 3 O 2272)
 1844: idem
 1850: extrait du plan d'alignement du chemin dans la traverse de Niederbruck (plan n° 3 O 2273)
 1851: extrait du plan d'alignement du chemin dans la traverse de Masevaux (plan n° 3 O 2275)
 1851: extrait du plan d'alignement du chemin dans la traverse de Dolleren (plan n° 3 O 2274)
 1861: extrait du plan d'alignement du chemin dans la traverse de Niederbruck
 1861: plan d'alignement du chemin dans la traverse de Oberbruck (plan n° 3 O 2276)

3 O 264

- Travaux**
 Travaux, entretien, réparations. 1837-1866
 Ouvrages d'art. 1839-1857
 s.d. (vers 1852): plan de masse du pont sur le Seebach à Sewen (plan n° 3 O 2278)
 1852: idem (plan n° 3 O 2277)
 1852: 2 dessins du même pont
 1852: profils en long et en travers du chemin aux abords du même pont
 1840: plans de masse du pont sur le Willerbach à la limite des bans de Sickert et Masevaux (plans n°s 3 O 2279, 3 O 2280 et 3 O 2281)
 1840: 15 croquis du même pont
 Plantations 1845
 Financement 1837-1859
Police 1838-1839

3 O 265

**CHEMIN DE GRANDE COMMUNICATION
 N° 14
 de Sewen à Réchésy
 (1867-1870)**

chemin formé par la réunion des chemins de grande communication n° 14 de Sewen à Masevaux, n° 17 de Masevaux à Dannemarie et n° 30 de Réchésy à Dannemarie

3 O 266

- Travaux, alignement. 1867-1870
 1867: plan d'alignement du chemin dans la traverse de Sewen (plan n° 3 O 2294)

- CHEMIN DE GRANDE COMMUNICATION N° 15**
CHEMIN DE GRANDE COMMUNICATION N° 15
de Rougemont à Vellescot et
CHEMIN DE GRANDE COMMUNICATION N° 15
de Lauw à Lachapelle-sous-Rougemont (1841-1842)
- 3 O 267** **Classement, communes intéressées**
..... 1841-1842
1842: carte indiquant les routes départementales n° 3, n° 4, n° 7 et n° 16, les routes royales n° 19 et n° 83 et les chemins de grande communication n° 15 et n° 26 (plan n° 3 O 2335)
- CHEMIN DE GRANDE COMMUNICATION N° 15**
de Rougemont à Vellescot (1836-1866)
- TRACÉ: Leval - Petite-Fontaine - Lachapelle-sous-Rougemont - Angeot - Larièvre - Fontaine - Frais - Cunelières - Montreux-Château - Bretagne - Vellescot
- 3 O 268** **Classement**..... 1836-1840
- 3 O 269** **Tracé**..... 1839-1850
1839: plan du chemin (plan n° 3 O 2340)
- 3 O 270** **Alignement**..... 1843-1851
1843: extrait du plan d'alignement du chemin dans la traverse de Larièvre (plan n° 3 O 2336)
1843: extrait du plan d'alignement du chemin dans la traverse d'Angeot (plan n° 3 O 2337)
1845: extrait du plan d'alignement du chemin dans la traverse de Lachapelle-sous-Rougemont (plan n° 3 O 2338)
1851: idem. (plan n° 3 O 2339)
- 3 O 271** **Travaux:**
Travaux, entretien, réparations..... 1838-1866
Ouvrages d'art..... 1845-1862
Financement..... 1838-1853
- CHEMIN DE GRANDE COMMUNICATION N° 26**
de Lauw à Lachapelle-sous-Rougemont (1842-1866)
- TRACÉ: Lauw - Petite-Fontaine - chemin de grande communication n° 15
- 3 O 272** **Classement**..... 1846
- 3 O 273** **Tracé**..... 1847-1850
s.d. : plan du chemin n° 3 O 2341)
- 3 O 274** **Travaux:**
Travaux, entretien, réparations..... 1842-1866
Ouvrages d'art..... 1845-1855
Financement..... 1842-1852
- CHEMIN DE GRANDE COMMUNICATION N° 15**
de Lauw à Vellescot
avec embranchement de Petite-Fontaine à Rougemont (1867-1870)
- Chemin formé par la réunion des chemins de grande communication n° 15 de Rougemont à Vellescot et n° 26 de Lauw à Lachapelle-sous-Rougemont
- 3 O 275** **Travaux, ouvrages d'art**.. 1867-1870
- CHEMIN DE GRANDE COMMUNICATION N° 16**
CHEMIN DE GRANDE COMMUNICATION N° 25
des Errues à Ronchamp (1835-1866)
- TRACÉ: les Errues - Menoncourt - Anjoutey - Etueffont-le-Bas - Etueffont-le-Haut - Petitmagny - Grosmagny - Rougegoutte - Giromagny - Auxelles-Bas - Ronchamp (Haute-Saône)
- 3 O 276** **Classement, tracé, alignement, travaux, ouvrages d'art, financement des travaux**..... 1835-1866
1835: plan du chemin (plan n° 3 O 2344)
1839: profil en long du chemin
1839: plan du chemin (plan n° 3 O 2342)
1843: plan, élévation et fondation d'un aqueduc à Giromagny (2 feuilles)
1843: extrait du plan d'alignement du chemin dans la traverse de Giromagny (plan n° 3 O 2347)
1843: extrait du plan d'alignement du chemin dans la traverse de Rougegoutte (plan n° 3 O 2346)
1843: extrait du plan d'alignement du chemin dans la traverse de Petitmagny (plan n° 3 O 2345)
1844: extrait du plan d'alignement du chemin dans la traverse de Anjoutey (plan n° 3 O 2348)
1845: extrait du plan d'alignement du

chemin dans la traverse de Giro-magny (plan n° 3 O 2349)
 1845: extrait du plan d'alignement du chemin dans la traverse de Petit-magny (plan n° 3 O 2350)

CHEMIN DE GRANDE COMMUNICATION N° 16
des Errues à Larivière
(1838-1866)

TRACÉ: les Errues - Lagrange - Larivière
 - chemin de grande communication n° 15

3 O 277 **Tracé, travaux, ouvrages d'art, financement des travaux . . 1838-1866**

CHEMIN DE GRANDE COMMUNICATION N° 22
d'Etueffont-le-Haut à Rougemont
(1838-1867)

TRACÉ: Etueffont-le-Haut - Rougemont
 - route départementale n° 16

3 O 278 **Classement, tracé, travaux, ouvrages d'art, financement des travaux 1838-1867**
 1838: carte indiquant la route royale n° 83, les routes départementales n° 16 et n° 4 et le chemin de grande communication n° 22 (plan n° 3 O 2343)

CHEMIN DE GRANDE COMMUNICATION N° 16
de Larivière à Ronchamp avec embranchement d'Etueffont-le-Haut à Rougemont
(1867-1870)

Chemin formé par la réunion des chemins de grande communication n° 22 d'Etueffont-le-Haut à Rougemont, n° 25 des Errues à Ronchamp et n° 16 de Larivière aux Errues.

3 O 279 **Alignement, travaux 1867-1870**

CHEMIN DE GRANDE COMMUNICATION N° 17
CHEMIN DE GRANDE COMMUNICATION N° 17
de Masevaux à Dannemarie
(1803-1867)

voir

Chemin de grande communication n° 14

CHEMIN DE GRANDE COMMUNICATION N° 17
de Vellescot à Auxelles-Bas
(1867-1870)

voir

Chemins de grande communication n° 23-24

CHEMIN DE GRANDE COMMUNICATION N° 18
CHEMIN DE GRANDE COMMUNICATION N° 18
de Grandvillars à Faverois
(1843-1857)

Ancienne dénomination: chemin d'intérêt commun n° 34

TRACÉ: Grandvillars - Joncherey - Faverois

3 O 280 **Tracé, travaux 1843-1857**
 1843: carte indiquant le tracé du chemin projeté (plan n° 3 O 2351)

CHEMIN DE GRANDE COMMUNICATION N° 18
d'Osenbach à Niederentzen
(1867-1869)

voir

Chemin de grande communication n° 28

CHEMIN DE GRANDE COMMUNICATION N° 18
d'Osenbach à Balgau (1869-1870)

voir

Chemin de grande communication n° 28

CHEMIN DE GRANDE COMMUNICATION N° 19
CHEMIN DE GRANDE COMMUNICATION N° 19
d'Altkirch à Sierentz (1836-1866)

TRACE: Tagsdorf - Heiwiller - Wahlbach - Koetzingue - Uffheim - Sierentz

3 O 281 **Administration générale. . 1838-1839**

3 O 282 **Classement. 1836-1837**

3 O 283 **Tracé 1836-1866**

s.d. : itinéraire

1838: plan du chemin (plan n° 3 O 2352)

1841: 2 itinéraires

1842: plan du chemin sur le territoire de Koetzingue (plan n° 3 O 2353)

1842: profil en long du chemin sur le territoire de Koetzingue

1842: profils en long du chemin de grande communication n° 19 et d'un chemin vicinal ordinaire de Rantzwiller

- 1843: plans du chemin sur le territoire de Tagsdorf (plans n^{os} 3 O 2354 et 3 O 2355)
- 1843: plans du chemin sur le territoire de Heiwiller (plans n^o 3 O 2356, 3 O 2357 et 3 O 2358)
- 1845: plan du chemin sur le territoire de Rantzwiller (plan n^o 3 O 2362)
- 1845: profils en travers du chemin sur le territoire de Rantzwiller
- 1845: profil en long du chemin sur le territoire de Rantzwiller
- 1845: plans du chemin sur le territoire de Koetzingue (plans n^{os} 3 O 2363, 3 O 2364, 3 O 2365 et 3 O 2366)
- 1845: profils en travers du chemin sur le territoire de Koetzingue
- 1845: profil en long du chemin sur le territoire de Koetzingue
- 1845: plan du chemin sur le territoire de Uffheim (plan n^o 3 O 2370)
- 1845: profils en long et en travers du chemin sur le territoire de Uffheim
- 1845: plan du chemin sur le territoire de Sierentz (plan n^o 3 O 2371)
- 1845: profils en long et en travers du chemin sur le territoire de Sierentz
- 1846: plans du chemin sur le territoire de Waltenheim (plans n^{os} 3 O 2367, 3 O 2368 et 3 O 2369)
- 1846: profil en long du chemin sur le territoire de Waltenheim
- 1846: profils en travers du chemin sur le territoire de Waltenheim
- 1848: plans du chemin sur le territoire de Wahlbach (plans n^{os} 3 O 2359, 3 O 2360 et 3 O 2361)
- 1848: profil en long du chemin sur le territoire de Wahlbach
- 1848: profils en travers du chemin sur le territoire de Wahlbach
- 1863: carte indiquant le prolongement du chemin jusqu'à Kembs (plan n^o 3 O 2352a)
- 1864: carte à l'appui du projet de prolongement jusqu'à Kembs (plan n^o 3 O 2372)

3 O 284**Alignement** 1843-1855

- 1843: extraits du plan d'alignement du chemin dans la traverse de Heiwiller (plans n^{os} 3 O 2374 et 3 O 2381)
- 1843: extrait du plan d'alignement du chemin dans la traverse de Waltenheim (plan n^o 3 O 2373)
- 1843: idem

- 1845: idem (plan n^o 3 O 2376)
- 1845: extrait du plan d'alignement du chemin dans la traverse de Sierentz (plan n^o 3 O 2375)
- 1851: idem (plan n^o 3 O 2377)
- 1852: extraits du plan d'alignement du chemin dans la traverse de Koetzingue (plans n^{os} 3 O 2378 et 3 O 2379)
- 1853: extrait du plan d'alignement du chemin dans la traverse de Sierentz (plan n^o 3 O 2380)
- 1855: 2 extraits du plan d'alignement du chemin dans la traverse de Heiwiller

3 O 285**Travaux:**

- Travaux, entretien, réparation 1838-1866
- Ouvrages d'art 1838-1846
- 1838: coupes, plans, élévations et profils d'un aqueduc à Heiwiller
- 1839: plan de masse d'un pont à Wahlbach (plan n^o 3 O 2382)
- 1841: plan, coupes et élévations d'un pont à Wahlbach
- 1841: 2 profils en long du chemin et du ruisseau aux abords du même pont
- 1841: 2 plans de masse du même pont (plans n^{os} 3 O 2383 et 3 O 2384)
- 1843: plans de masse d'un aqueduc à Waltenheim (plans n^{os} 3 O 2385 et 3 O 2386)
- 1843: 2 dessins du même aqueduc
- 1843: profils en long du chemin et du ruisseau aux abords du même aqueduc
- 1843: profils en travers du chemin et du ruisseau aux abords du même aqueduc
- 1845: plan de masse du pont sur le Muhlbach à Koetzingue (plan n^o 3 O 2387)
- 1845: détails du même pont
- 1845: profils en long du chemin et du ruisseau aux abords du même pont
- 1845: profils en travers du chemin et du ruisseau aux abords du même pont

**CHEMIN DE GRANDE COMMUNICATION
N^o 19
d'Altkirch à Kembs (1867-1870)**

Chemin formé par la réunion du chemin de grande communication n^o 19 d'Altkirch à Sierentz et du chemin vicinal ordinaire de Sierentz à Kembs

3 O 286

Classement, tracé, travaux, alignement, ouvrages d'art et financement des travaux..... 1867-1870

CHEMIN DE GRANDE COMMUNICATION N° 20

CHEMIN DE GRANDE COMMUNICATION N° 20

de Leymen à Hégenheim (1837-1865)

voir

Chemin de grande communication n° 12

CHEMIN DE GRANDE COMMUNICATION N° 20

du Puits de la Hardt à Mulhouse (1867-1870)

voir

Chemin de grande communication n° 27

CHEMIN DE GRANDE COMMUNICATION N° 21

CHEMIN DE GRANDE COMMUNICATION N° 21

de Ferrette au Moulin-Neuf (1822-1867)

TRACÉ: chemin de grande communication n° 29 (près de Ligsdorf) - Kiffis - Suisse

N.B.: route stratégique minée

3 O 287

Administration générale 1838

3 O 288

Projet de construction du chemin, classement, communes intéressées 1822-1842

3 O 289

Tracé 1838-1852

1839: plan du chemin (plan n° 3 O 2406)

1839: profil en long du chemin

1841: carte indiquant le tracé du chemin (plan n° 3 O 2407)

1841: profil en long du chemin sur le territoire de Raedersdorf

1841: profils en travers du chemin sur le territoire de Raedersdorf

1841: carte indiquant le tracé du chemin (plan n° 3 O 2409)

1841: idem

1841: profils en travers du chemin sur le territoire de Sondersdorf

1841: profil en long du chemin sur le territoire de Sondersdorf

1841: profils en travers du chemin sur le territoire de Ligsdorf

1841: profil en long du chemin sur le territoire de Ligsdorf

1841: carte du génie militaire indiquant le tracé du chemin (plan n° 3 O 2408)

1842: profil en long du chemin

1843: plan du chemin sur le territoire de Raedersdorf (plan n° 3 O 2414)

1843: plans du chemin sur le territoire de Sondersdorf (plans n°s 3 O 2415 et 3 O 2416)

1843: plans du chemin sur le territoire de Ligsdorf (plans n°s 3 O 2410, 3 O 2411, 3 O 2412 et 3 O 2413)

1846: plan du chemin projeté à la sortie de Ferrette par le vallon du Katzenbach, le Geissberg et le Steinmatt (plan n° 3 O 2417)

1846: profil en long du chemin ci-dessus

1846: profils en travers du chemin ci-dessus

1850: plan du chemin dans la banlieue de Lutter (plan n° 3 O 2418)

1850: profils en travers du chemin dans la banlieue de Lutter

1850: profil en long du chemin dans la banlieue de Lutter

1852: plans du chemin dans la banlieue de Kiffis (plans n°s 3 O 2419, 3 O 2420, 3 O 2421 et 3 O 2422)

1852: profils en travers du chemin dans la banlieue de Kiffis

1852: profil en long du chemin dans la banlieue de Kiffis

1852: plan du chemin sur le territoire de Kiffis (plan n° 3 O 2425)

3 O 290

Idem..... 1853-1860

1853: plan du chemin (plan n° 3 O 2424)

1853: plan du chemin projeté indiquant les deux directions possibles (plan n° 3 O 2423)

1853: profil en long de l'ancien tracé du chemin

1853: profil en long du nouveau tracé du chemin

1854: profil en long du chemin projeté jusqu'à Ferrette (4 feuilles)

1855: plan du chemin projeté jusqu'à Ferrette (plan n° 3 O 2426)

s.d. (vers 1855): idem (plan n° 3 O 2427)

1857: cartes indiquant le tracé du chemin (plans n°s 3 O 2428 et 3 O 2429)

1858: dessins des mines disposées sur la chaussée

- 1859: plan du chemin (plan n° 3 O 2430)
 1859: plan et élévation d'un pont à Kiffis
- 3 O 291** **Alignement** 1844-1862
 1844: extraits du plan d'alignement du chemin dans la traverse de Ligsdorf (plans n°s 3 O 2431 et 3 O 2432)
 1852: idem (plan n° 3 O 2433)
 1853: idem (plan n° 3 O 2434)
- 3 O 292** **Travaux:**
 Travaux, entretien, réparations.
 1838-1867
 1867: plan d'une gravière dans la forêt de Kiffis
 Ouvrages d'art 1853-1866
 1859: plan d'un pont à Kiffis: voir tracé
 Financement 1838-1866
- CHEMIN DE GRANDE COMMUNICATION N° 29**
de Ligsdorf à Folgenschbourg (1838-1866)
 TRACÉ: Ligsdorf - chapelle de Hippolskirch - Raedersdorf - Oltingue - Bettlach - Folgenschbourg
- 3 O 293** **Tracé** 1841-1848
 s.d. : itinéraire
 1841: plan du chemin (plan n° 3 O 2388)
 1843: itinéraire
 1846: plan du chemin entre Raedersdorf et Oltingue (plan n° 3 O 2390)
 1846: profils en long du chemin entre Raedersdorf et Oltingue
 1846: plan du chemin à la sortie de Bettlach (plan n° 3 O 2389)
 1846: profils en long du chemin à la sortie de Bettlach
 1846: profils en travers du chemin à la sortie de Bettlach
 1848: plan du chemin entre Raedersdorf et Oltingue (plan n° 3 O 2391)
- 3 O 294** **Alignement, élargissement du chemin** 1844-1863
 1848: plan d'alignement du chemin dans la traverse de Raedersdorf (plan n° 3 O 2395)
 1848: plan d'alignement du chemin dans la banlieue de Raedersdorf (plan n° 3 O 2396)
 1848: profils en travers du chemin dans la banlieue de Raedersdorf
- 1848: profil en long du chemin dans la banlieue de Raedersdorf
 1848: plan d'alignement du chemin dans la traverse de Bettlach (plan n° 3 O 2392)
 1848: plans d'alignement du chemin dans la banlieue de Bettlach (plans n°s 3 O 2393 et 3 O 2394)
 1848: profils en travers du chemin dans la banlieue de Bettlach
 1848: profil en long du chemin dans la banlieue de Bettlach
 1848: profils en long et en travers de l'ill aux abords d'un pont à Oltingue
 1848: plans d'alignement du chemin dans la banlieue de Oltingue (plans n°s 3 O 2398 et 3 O 2399)
 1848: 2 profils en long du chemin dans la banlieue de Oltingue
 1848: plan d'alignement du chemin dans la traverse de Oltingue (plan n° 3 O 2397)
 1848: profils en travers du chemin dans la banlieue de Oltingue
 1850: extraits du plan d'alignement du chemin dans la traverse de Oltingue (plans n°s 3 O 2400 et 3 O 2402)
 1852: extrait du plan d'alignement du chemin dans la traverse de Bettlach (plan n° 3 O 2401)
 1862: extrait du plan d'alignement du chemin dans la traverse de Ligsdorf (plan n° 3 O 2404)
 s.d. (vers 1862): extrait du plan d'alignement du chemin dans la traverse de Raedersdorf (plan n° 3 O 2403)
 1863: idem
 1863: extrait du plan d'alignement du chemin dans la traverse de Ligsdorf (plan n° 3 O 2405)
- 3 O 295** **Travaux:**
 Travaux, entretien, réparations.
 1838-1866
 1842: plan d'une gravière à Linsdorf
 Ouvrages d'art 1844-1866
 1844: extrait du plan d'alignement du chemin dans la traverse de Oltingue
 Plantations 1846
 Financement 1842-1862
- CHEMIN DE GRANDE COMMUNICATION N° 21**
de Folgenschbourg au Moulin-Neuf avec embranchement de la chapelle de Hippolskirch à Ligsdorf (1867-1870)

chemin formé par la réunion des chemins de grande communication n° 29 de Folgensbourg à Ligsdorf et n° 21 de Ferrette au Moulin-Neuf

3 O 296

Tracé, alignement, travaux 1867-1870
1867: extrait du plan d'alignement du chemin dans la traverse de Raedersdorf (plan n° 3 O 2435)

**CHEMIN DE GRANDE COMMUNICATION N° 22
d'Etueffont-le-Haut à Rougemont**

voir

Chemin de grande communication n° 16

CHEMINS DE GRANDE COMMUNICATION N° 23 ET N° 24

CHEMIN DE GRANDE COMMUNICATION N° 23

d'Auxelles-Bas à Sermamagny

et

CHEMIN DE GRANDE COMMUNICATION N° 24

de Pérouse à Vellescot (1838-1867)

TRACÉ:

chemin de grande communication n° 23: Auxelles-Bas - Lachapelle-sous-Chaux - Sermamagny

chemin de grande communication n° 24: Pérouse - Vézelois - Eschêne - Brebotte - Grosne - Vellescot

3 O 297

Tracé, alignement, travaux, ouvrages d'art, financement des travaux 1838-1867

1844: extrait du plan d'alignement du chemin n° 24 dans la traverse de Pérouse (plan n° 3 O 2436)

1858: 2 extraits du plan d'alignement du chemin n° 24 dans la traverse de Vézelois

1862: extrait du plan d'alignement du chemin n° 24 dans la traverse de Vézelois

1864: idem (plan n° 3 O 2437)

CHEMIN DE GRANDE COMMUNICATION N° 17

de Vellescot à Auxelles-Bas (1867-1870)

chemin formé par la réunion des chemins de grande communication n° 23 d'Auxelles-Bas à Sermamagny et n° 24 de Pérouse à Vellescot

3 O 298

Travaux, ouvrages d'art . . 1867-1870
1869 - 1870: réunion au chemin de grande communication n° 17 du chemin d'intérêt commun n° 38 entre Vellescot et Suarce

**CHEMIN DE GRANDE COMMUNICATION N° 25
des Errues à Ronchamp**

voir

Chemin de grande communication n° 16

**CHEMIN DE GRANDE COMMUNICATION N° 26
de Lauw à Lachapelle-sous-Rougemont**

voir

Chemin de grande communication n° 15

CHEMIN DE GRANDE COMMUNICATION N° 27

CHEMIN DE GRANDE COMMUNICATION N° 27

du Puits de la Hardt à Mulhouse (1801-1866)

TRACÉ: chemin de grande communication n° 4 - Baldersheim - Sausheim - Mulhouse

3 O 299

Classement 1841-1842

3 O 300

Tracé 1841-1848

s.d. : itinéraire

s.d. : plan des bans de Battenheim, Sausheim, Illzach et Baldersheim (plan n° 3 O 2440a)

1841: plans du chemin (plans n°s 3 O 2438 et 3 O 2439)

1844: plan du chemin projeté sur le territoire de Baldersheim (plan n° 3 O 2440)

1845: plans d'alignement du chemin sur le territoire de Sausheim (plans n°s 3 O 2444, 3 O 2445 et 3 O 2446)

1845: plans d'alignement du chemin sur le territoire de Baldersheim (plans n°s 3 O 2441, 3 O 2442 et 3 O 2443)

1845: plan d'alignement du chemin sur le territoire de Mulhouse (plan n° 3 O 2448)

1845: plan d'alignement du chemin sur le territoire d'Illzach (plan n° 3 O 2447)

	1846: plans du chemin projeté sur le territoire de Baldersheim (plans n ^{os} 3 O 2450 et 3 O 2451)		1847: plan, coupes et élévations du même pont
	1848: plan et profils en long et en travers du chemin dans la forêt de la Hardt sur le territoire de Baldersheim (plan n ^o 3 O 2449)		1849: plans de masse du même pont (plans n ^{os} 3 O 2467 et 3 O 2468)
3 O 301	Alignement 1844-1864		1849: plan, coupes et élévations du même pont
	1844: extraits du plan d'alignement du chemin sur le territoire de Baldersheim (plans n ^{os} 3 O 2452 et 3 O 2456)		1849: profils en long et en travers du chemin aux abords du même pont
	1845: idem (plans n ^{os} 3 O 2453 et 3 O 2455)		1849: coupes et élévations d'un aqueduc à Baldersheim
	1846: extrait du plan d'alignement du chemin sur le territoire de Mulhouse (plan n ^o 3 O 2454)		Financement 1842-1866
	1847: extraits du plan d'alignement du chemin sur le territoire de Baldersheim (plans n ^{os} 3 O 2459 et 3 O 2458)		CHEMIN DE GRANDE COMMUNICATION N^o 20
	1847: extraits du plan d'alignement du chemin sur le territoire de Mulhouse (plans n ^{os} 3 O 2457 et 3 O 2560)	3 O 303	du Puits de la Hardt à Mulhouse (1867-1870)
	1852: extrait du plan d'alignement du chemin sur le territoire de Sausheim (plan n ^o 3 O 2463)		Tracé, travaux 1867-1870
	1853: extrait du plan d'alignement du chemin sur le territoire de Mulhouse (plan n ^o 3 O 2462)		CHEMIN DE GRANDE COMMUNICATION N^o 28
	1853: extrait du plan d'alignement du chemin sur le territoire de Baldersheim (plan n ^o 3 O 2461)		CHEMIN DE GRANDE COMMUNICATION N^o 28
	1860: extrait du plan d'alignement du chemin sur le territoire de Sausheim		d'Osenbach à Niederentzen
	1862: extrait du plan d'alignement du chemin sur le territoire de Baldersheim		et
3 O 302	Travaux:		CHEMIN D'INTERET COMMUN N^o 52
	Travaux, entretien, réparations.....		de Niederentzen à Balgau (1806-1867)
 1843-1866		TRACÉ:
	Ouvrages d'art..... 1801-1850		chemin de grande communication n ^o 28: Osenbach - Soultzmatt - Westhalten - Rouffach - Niederentzen
	1846: plan de masse d'un aqueduc sur le Merboden à Baldersheim (plan n ^o 3 O 2464)		chemin d'intérêt commun n ^o 52: Niederentzen - Rustenhart - Balgau
	1846: plan, coupes et élévations du même aqueduc	3 O 304	Classement, communes intéressées
	1846: profils en long et en travers du chemin aux abords du même aqueduc	 1834-1861
	1847: plans de masse d'un pont sur le Quatelbach à Baldersheim (plans n ^{os} 3 O 2465 et 3 O 2466)		1835: carte indiquant les chemins vicinaux ordinaires et le chemin de Soultzmatt à la route impériale n ^o 83 par Westhalten (plan n ^o 3 O 2469)
	1847: profils en long et en travers du chemin aux abords du même pont		1841: carte indiquant le chemin de Rouffach à Niederentzen (plan n ^o 3 O 2470)
		3 O 305	Tracé 1824-1866
			s.d. : plan du chemin sur le territoire de Westhalten (plan n ^o 3 O 2471)
			s.d. : plan du chemin dit Osbergass sur le territoire de Osenbach (plan n ^o 3 O 2472)
			s.d. : plan du chemin dit Osbergass sur les bans de Westhalten et Soultzmatt (plan n ^o 3 O 2473)
			s.d. : plan du chemin sur le territoire de Rouffach (plan n ^o 3 O 2474)
			1838: carte indiquant les chemins re-

- liant Rouffach à Niederentzen (plan n° 3 O 2475)
- 1843: plan du chemin de Niederentzen à Nambenheim (plan n° 3 O 2476)
- 1845: plan du chemin dans la banlieue de Soultzmatt (plan n° 3 O 2477)
- 1845: plan du chemin dans la banlieue de Osenbach (plan n° 3 O 2478)
- 1845: plan parcellaire du chemin dans la banlieue de Soultzmatt (plan n° 3 O 2479)
- 1845: plan du chemin dans la banlieue de Westhalten (plan n° 3 O 2480)
- 1845: plans parcellaires du chemin dans la banlieue de Westhalten (plans n° 3 O 2481 et 3 O 2482)
- 1845: plan parcellaire du chemin dans la banlieue de Niederentzen (plan n° 3 O 2485)
- 1845: plans parcellaires du chemin dans la banlieue de Rouffach (plans n° 3 O 2483 et 3 O 2484).

3 O 306

- Alignement** 1843-1866
- 1843: extrait du plan d'alignement du chemin dans la traverse de Westhalten (plan n° 3 O 2486)
- 1843: extrait du plan d'alignement du chemin dans la traverse de Soultzmatt (plan n° 3 O 2487)
- 1844: 2 extraits du plan d'alignement du chemin dans la traverse de Niederentzen
- 1844: extrait du plan d'alignement du chemin dans la traverse de Westhalten (plan n° 3 O 2488)
- 1844: idem
- 1844: extrait du plan d'alignement du chemin dans la traverse de Soultzmatt
- 1844: extrait du plan d'alignement du chemin dans la banlieue de Rouffach
- 1845: 2 extraits du plan d'alignement du chemin dans la traverse de Westhalten
- 1847: extrait du plan d'alignement du chemin dans la traverse de Soultzmatt
- 1847: extrait du plan d'alignement du chemin dans la traverse de Niederentzen
- 1847: extrait du plan d'alignement du chemin dans la traverse de Westhalten
- 1849: extrait du plan d'alignement du chemin dans la traverse de Soultzmatt
- 1849: 2 extraits du plan d'alignement

du chemin dans la banlieue de Soultzmatt

- 1850: idem
- 1850: extrait du plan d'alignement du chemin dans la traverse de Soultzmatt
- 1850: extrait du plan d'alignement du chemin dans les banlieues de Westhalten et Rouffach
- 1850: extrait du plan d'alignement du chemin dans la banlieue de Westhalten
- 1851: idem
- 1851: extrait du plan d'alignement du chemin dans la traverse de Rouffach
- 1852: idem
- 1852: plan d'alignement du chemin dans la traverse de Rouffach (plan n° 3 O 2489)
- 1853: extrait du plan d'alignement du chemin dans la traverse de Rouffach
- 1854: idem
- 1858: 2 extraits du plan d'alignement du chemin dans la traverse de Soultzmatt
- 1859: extrait du plan d'alignement du chemin dans la banlieue de Soultzmatt
- 1864: plan d'alignement du chemin dans la traverse de Rouffach (plan n° 3 O 2490)
- 1864: plan d'alignement du chemin dans la traverse de Westhalten (plan n° 3 O 2491)
- 1864: plan d'alignement du chemin dans la traverse de Niederentzen (plan n° 3 O 2492)
- 1864: plan d'alignement du chemin dans la traverse de Soultzmatt (plan n° 3 O 2493)

3 O 307

- Travaux:**
Travaux, entretien, réparations, financement des travaux 1806-1866
- 1845: extrait du plan cadastral de la commune de Westhalten (plan n° 3 O 2494)
- 1850: extrait du plan cadastral de la commune de Soultzmatt
- 1851: plan de masse d'une carrière à Soultzmatt, au lieu-dit Capuciner-Grachen

3 O 308

- Ouvrages d'art 1828-1867
- s.d. : carte indiquant l'emplacement du pont sur l'Ill à Niederentzen (plan n° 3 O 1022a)
- 1848: plan de masse d'un aqueduc à Rouffach (plan n° 3 O 2495)

chemin d'intérêt commun n° 6 de Rodern à la route impériale n° 83

- chemin d'intérêt commun n° 7 puis 39, de Rodern à la route nationale n° 83

chemin d'intérêt commun n° 7 d'Aubure à Ribeauvillé:

- chemin d'intérêt commun n° 42 d'Aubure à Ribeauvillé

chemin d'intérêt commun n° 8 d'Ottmarsheim à Rouffach:

- chemin d'intérêt commun n° 8 de Bantzenheim à Rouffach
- chemin d'intérêt commun n° 9 de Niederhergheim au puits de la Hardt
- chemin d'intérêt commun n° 43 de Niederhergheim au puits de la Hardt
- chemin d'intérêt commun n° 68 d'Oberhergheim à Rouffach

chemin d'intérêt commun n° 9 de Neuf-Brisach à Grussenheim:

- chemin d'intérêt commun n° 52 de Muntzenheim au Bas-Rhin par Jebenheim

chemin d'intérêt commun n° 10 de Bennwihr à Sondernach:

- chemin d'intérêt commun n° 10 de Sondernach à Munster
- chemin d'intérêt commun n° 42 de Munster à Bennwihr
- chemin d'intérêt commun n° 53 de Sondernach à Munster
- chemin d'intérêt commun n° 56 de Munster à Colmar

chemin d'intérêt commun n° 11 de Colmar à Orbey:

- chemin d'intérêt commun n° 56 de Colmar à Turckheim

chemin d'intérêt commun n° 12 d'Andolsheim à l'île de Paille

- chemin d'intérêt commun n° 58 d'Andolsheim à l'île de Paille

chemin d'intérêt commun n° 13 de Colmar à Balgau:

- chemin d'intérêt commun n° 61 de Colmar à Balgau

chemin d'intérêt commun n° 14 de Husseren à Eguisheim

- chemin d'intérêt commun n° 69 de Husseren à la station de chemin de fer d'Eguisheim

chemin d'intérêt commun n° 15 de Rouffach à Bollwiller:

- chemin d'intérêt commun n° 66 de Rouffach à Bollwiller

chemin d'intérêt commun n° 16 de Mertzzen à Neuwiller:

- chemin d'intérêt commun n° 2 de Tagsdorf à Folgensbourg

- chemin d'intérêt commun n° 4 d'Altkirch à Strueth

- chemin d'intérêt commun n° 6 de Tagsdorf à Folgensbourg

- chemin d'intérêt commun n° 8 d'Altkirch à Strueth

- chemin d'intérêt commun n° 12 de Neuwiller à Hagenthal-le-Bas

- chemin d'intérêt commun n° 40 de Neuwiller à Hagenthal-le-Bas

chemin d'intérêt commun n° 17 d'Altkirch à Courcelles:

- chemin d'intérêt commun n° 5 d'Altkirch à Ueberstrass

- chemin d'intérêt commun n° 9

- chemin d'intérêt commun n° 23 de Courcelles à Lepuix

- chemin de grande communication d'Altkirch à Courtelevant

chemin d'intérêt commun n° 18 de Hagenbach à Illfurth:

- chemin d'intérêt commun n° 6 de Balschwiller à Illfurth

- chemin d'intérêt commun n° 10 de Balschwiller à Illfurth

- chemin d'intérêt commun n° 30 de Balschwiller à Heimsbrunn par Galfingue et Bernwiller

- chemin d'intérêt commun n° 64 de Hagenbach à Illfurth

chemin d'intérêt commun n° 19 de Bollwiller à Spechbach-le-Haut:

- chemin d'intérêt commun n° 7 de Spechbach-le-Haut à Heimsbrunn

- chemin d'intérêt commun n° 11 de Heimsbrunn à Spechbach-le-Haut

- chemin d'intérêt commun n° 31 de Wittelsheim à Mulhouse

chemin d'intérêt commun n° 20 d'Ensisheim à Aspach-le-Bas:

- chemin d'intérêt commun n° 45 d'Ensisheim à Mulhouse

- chemin d'intérêt commun n° 59 de Lutterbach à Aspach-le-Bas

chemin d'intérêt commun n° 21 de Mulhouse à Folgensbourg et chemin d'intérêt commun n° 22 de Bartenheim aux Trois Maisons:

- chemin d'intérêt commun n° 3 de Bartenheim aux Trois Maisons

- chemin d'intérêt commun n° 72

chemin d'intérêt commun n° 23 de Ferrette à Leymen:

- chemin d'intérêt commun n° 9 d'Oltingue au Moulin-Neuf

- chemin d'intérêt commun n° 12 de Ferrette à Biederthal

- chemin d'intérêt commun n° 13 d'Oltingue au Moulin-Neuf

	1848: plan de masse et profils du même aqueduc	
	1854: plan de masse du pont sur l'Ombach à Rouffach (plan n° 3 O 2496)	
	1854: profils en long et en travers du même pont	
	1854: dessins du même pont (2 feuilles)	
	1858: plan de masse et profils d'un ponceau à Rouffach (plan n° 3 O 2497)	
	1858: dessins du même pont	
3 O 309	Conférence avec le génie militaire 1844	CHEMIN DE GRANDE COMMUNICATION N° 29 de Ligsdorf à Folgelsbourg voir chemin de grande communication n° 21
	CHEMIN DE GRANDE COMMUNICATION N° 18 d'Osenbach à Niederentzen et CHEMIN D'INTERET COMMUN N° 52 de Niederentzen à Balgau (1867-1869)	CHEMIN DE GRANDE COMMUNICATION N° 30 de Réchésy à Dannemarie voir chemin de grande communication n° 14
3 O 310	Tracé, travaux 1867-1869 1869: inventaire	CHEMIN DE GRANDE COMMUNICATION N° 31 de Blotzheim à Ranspach-le-Bas voir chemin de grande communication n° 12
	CHEMIN DE GRANDE COMMUNICATION N° 18 d'Osenbach à Balgau (1869-1870) chemin formé par la réunion du chemin de grande communication n° 18 d'Osenbach à Niederentzen et du chemin d'intérêt commun n° 52 de Niederentzen à Balgau	CHEMIN DE GRANDE COMMUNICATION N° 32 ou chemin de grande communication n° 3bis de Sainte-Marie-aux-Mines à Sélestat ⁽¹⁾ TRACE: Sainte-Marie-aux-Mines - Sainte-Croix-aux-Mines - Lièpvre - Châtenois - Sélestat
3 O 311	Tracé, travaux 1869-1870	3 O 312 Tracé, travaux 1859-1864 <small>(1) chemin classé en 1859</small>

CHEMINS D'INTÉRÊT COMMUN

La dénomination adoptée pour les chemins vicinaux d'intérêt commun est celle en vigueur en 1870.	
<i>Anciennes dénominations:</i> chemin d'intérêt commun n° 1 de Neuf-Brisach à Husseren: — chemin d'intérêt commun n° 38 de Herrlisheim à Husseren et Vœgtlinshoffen — chemin d'intérêt commun n° 57 de Logelheim à Neuf-Brisach	— chemin d'intérêt commun n° 5 de Béblenheim à Ostheim — chemin d'intérêt commun n° 44 d'Ostheim au Rhin
chemin d'intérêt commun n° 2 de Wasserbourg à Wihr-au-Val: néant	chemin d'intérêt commun n° 4 de Bennwihr à Kunheim: néant
chemin d'intérêt commun n° 3 de Riquewihr au Sponeck: — chemin d'intérêt commun n° 1 de Jepsheim à Ostheim	chemin d'intérêt commun n° 5 de Cernay à Soultzmatt — chemin d'intérêt commun n° 5 de Rimbach à Soultz — chemin d'intérêt commun n° 17 de Cernay à Soultz — chemin d'intérêt commun n° 32 de Cernay à Issenheim — chemin d'intérêt commun n° 50 d'Issenheim à Soultzmatt — chemin d'intérêt commun n° 54 de Rimbach à Soultz

- chemin d'intérêt commun n° 13 de Werentzhouse au Moulin-Neuf
- chemin de grande communication n° 8 de Ferrette à Biederthal

chemin d'intérêt commun n° 24 de Moernach à Courtelevant:

- chemin d'intérêt commun n° 13 de Bisel à Niederlarg
- chemin d'intérêt commun n° 14 de Liebsdorf à Moos
- chemin d'intérêt commun n° 41 de Moernach à Courtelevant
- chemin d'intérêt commun n° 48 de Moernach à Winkel

chemin d'intérêt commun n° 25 de Hirsingue à Soppe-le-Bas

- chemin d'intérêt commun n° 8
- chemin d'intérêt commun n° 12 de Hagenbach à Altkirch
- chemin d'intérêt commun n° 14 de Soppe-le-Bas à Ueberkumen
- chemin d'intérêt commun n° 27
- chemin d'intérêt commun n° 29 de Soppe-le-Bas à Ueberkumen
- chemin de grande communication d'Altkirch à Soppe-le-Bas

chemin d'intérêt commun n° 26 de Belfort à Heimsbrunn:

- chemin d'intérêt commun n° 37 de Fontaine à Heimsbrunn

chemin d'intérêt commun n° 27 de Grosmagny à Méziré:

- chemin d'intérêt commun n° 16 de Belfort à Froidefontaine
- chemin d'intérêt commun n° 55 de Méziré à Magny

chemin d'intérêt commun n° 28 de Rievescemont à Valdoie:

- chemin d'intérêt commun n° 40 d'Evette à Sermamagny
- chemin d'intérêt commun n° 51 de Belfort à Salbert

chemin d'intérêt commun n° 29 d'Abbévillers aux Errues

- chemin d'intérêt commun n° 71 d'Abbévillers à Trétudans

chemin d'intérêt commun n° 30 de Croix à Boron:

- chemin d'intérêt commun n° 21 de Boron à Fêche-l'Eglise
- chemin d'intérêt commun n° 22 de Delle à Croix

chemin d'intérêt commun n° 31 d'Anjoutey à Bréchaumont:

- chemin d'intérêt commun n° 65

chemin d'intérêt commun n° 32 de Soppe-le-Bas à Suarce:

- chemin d'intérêt commun n° 21 de Fontaine à Suarce

- chemin d'intérêt commun n° 26 de Chavannes-sur-l'Etang à Soppe-le-Bas

- chemin d'intérêt commun n° 32 de Soppe-le-Bas à Chavannatte

- chemin d'intérêt commun n° 36 de Fontaine à Suarce

- chemin d'intérêt commun n° 49 de Valdieu à Chavannatte

chemin d'intérêt commun n° 33 de Guevenatten à la route impériale n° 83:

- chemin d'intérêt commun n° 13 de Guevenatten à la route impériale n° 83

- chemin d'intérêt commun n° 14

- chemin d'intérêt commun n° 28 de Guevenatten à la route impériale n° 83

- chemin d'intérêt commun n° 29

chemin d'intérêt commun n° 34 de Cernay à Bréchaumont

- chemin d'intérêt commun n° 13 de Thann à Lauw

- chemin d'intérêt commun n° 19 de Thann à Guewenheim

- chemin d'intérêt commun n° 25 de Lachapelle-sous-Rougemont à Traubach-le-Haut

- chemin de grande communication n° 18 de Thann à Guewenheim

chemin d'intérêt commun n° 35 de Cernay à Rougemont:

- chemin d'intérêt commun n° 13 de Thann à Lauw

- chemin d'intérêt commun n° 18 de Vieux-Thann à Sentheim

- chemin d'intérêt commun n° 33 de Vieux-Thann à Sentheim

- chemin d'intérêt commun n° 46 de Lauw à Rougemont

- chemin d'intérêt commun n° 47 de Cernay à Thann

chemin d'intérêt commun n° 36 de Kruth à Ventron:

- chemin d'intérêt commun n° 24 de Kruth à Ventron

- chemin d'intérêt commun n° 62 de Kruth à Ventron

chemin d'intérêt commun n° 37 de Wildenstein à La Bresse:

- chemin d'intérêt commun n° 25 de Wildenstein à La Bresse

- chemin d'intérêt commun n° 63 de Wildenstein à La Bresse

chemin d'intérêt commun n° 38 de Pérouse à Suarce:

- chemin d'intérêt commun n° 20 de Pérouse à la route impériale n° 19

— chemin d'intérêt commun n° 35 de Vellescot à Suarce

chemin d'intérêt commun n° 39 de Mulhouse à l'Ile-Napoléon:
néant

chemin d'intérêt commun n° 40 de Soultzbach à Buhl:
néant

chemin d'intérêt commun n° 41 de Winkel à Pfetterhouse:
néant

chemin d'intérêt commun n° 42 de Thannenkirch à la gare de Ribeauvillé:

— chemin d'intérêt commun n° 54 de Thannenkirch à Ostheim

chemin d'intérêt commun n° 43 de Saint-Amarin à Soultz:
néant

chemin d'intérêt commun n° 44 de Berrwiller à Meyenheim:
néant

chemin d'intérêt commun n° 45 de Logelheim à Illhaeusern:
— chemin d'intérêt commun n° 51 de Riedwihr à Illhaeusern

chemin d'intérêt commun n° 46 de la route impériale n° 83 à la route départementale n° 1:
néant

chemin d'intérêt commun n° 47 de Merxheim à Réguisheim:
néant

chemin d'intérêt commun n° 48 de Sainte-Marie-aux-Mines à Soultzeren:
néant

chemin d'intérêt commun n° 49 d'Ensisheim à Munchhouse:
néant

chemin d'intérêt commun n° 50 de Blodelsheim à Ensisheim:
néant

chemin d'intérêt commun n° 51:
néant

chemin d'intérêt commun n° 52 de Niederentzen à Balgau:
néant

chemin d'intérêt commun n° 53 de Winkel à Ferrette:
néant

chemin d'intérêt commun n° 54:
néant

chemin d'intérêt commun n° 55 de Cunelières à Bourogne:
néant

chemin d'intérêt commun n° 56 de Mulhouse à Landser:

— chemin d'intérêt commun de Mulhouse au chemin d'intérêt commun n° 21

chemin d'intérêt commun de Landser à Heimsbrunn:

— chemin d'intérêt commun n° 10 de Landser à Heimsbrunn

— chemin d'intérêt commun n° 12 de Landser à Zillisheim

— chemin d'intérêt commun n° 14 de Landser à Heimsbrunn

chemin d'intérêt commun de Riquewihr à Aubure:

— chemin d'intérêt commun n° 42 de Riquewihr à Aubure

CHEMIN D'INTERET COMMUN N° 1 de Husseren à Neuf-Brisach

TRACÉ: Husseren-les-Châteaux - Voegtlinshoffen - Obermorschwihr - Herrlisheim - Sainte-Croix-en-Plaine - Logelheim - Appenwihr - Wolfgantzen - Neuf-Brisach

3 O 313

Classement 1812-1853
s.d. : plan du tronçon Husseren - Obermorschwihr (plan n° 3 O 709)

s.d. (vers 1847): extrait de la carte de l'arrondissement de Colmar indiquant le chemin dit Hattstatterweg (plan n° 3 O 707)

s.d. (vers 1847): extrait de la carte de l'arrondissement de Colmar indiquant le chemin dit Leberfeldweg (plan n° 3 O 708)

3 O 314

Tracé 1847-1869

1842: plan du chemin dans la banlieue de Herrlisheim (plan n° 3 O 687)

1842: profil en long du chemin dans la banlieue de Herrlisheim (plan n° 3 O 688)

1842: profils en travers du chemin dans la banlieue de Herrlisheim (plan n° 3 O 689)

1847: extrait de carte indiquant la route départementale n° 1, le chemin de grande communication n° 1, le Holtzackerweg, un moulin et la ligne de chemin de

- fer Strasbourg - Bâle (plan n° 3 O 690)
- 1849: plan du tronçon Sundhoffen - Wolfgantzen à travers la forêt du Kastenwald (plan n° 3 O 691)
- 1853: plan du chemin dans la banlieue de Herrlisheim (plan n° 3 O 692)
- 1853: extrait de carte indiquant le chemin de grande communication n° 1, le chemin d'intérêt commun n° 1 et la route départementale n° 1 (plan n° 3 O 693)
- 1853: plan des bans de Husseren, Voegtlinshoffen et Obermorschwihr indiquant le chemin d'intérêt commun n° 1 (plan n° 3 O 694)
- 1853: plan du chemin sur le territoire de Logelheim (plan n° 3 O 695)
- 1853: plan du chemin sur le territoire de Sundhoffen (plan n° 3 O 696)
- 1856: plan du chemin dans la banlieue de Appenwihr (plan n° 3 O 697)
- 1857: plan du chemin sur le territoire de Logelheim (plan n° 3 O 701)
- 1858: plan des bans de Sainte-Croix-en-Plaine et Logelheim indiquant le chemin d'intérêt commun n° 1 et le chemin de Logelheim à la route départementale n° 1 (plan n° 3 O 698)
- 1858: extrait de carte indiquant le chemin d'intérêt commun commun n° 1, les routes départementales n° 5 et n° 1, la route impériale n° 83, le canal Vauban et le canal du Rhône au Rhin (plan n° 3 O 699)
- 1863: plan d'une partie du chemin dans la traverse de Obermorschwihr
- 1863: plan du chemin sur le territoire de Sainte-Croix-en-Plaine (plan n° 3 O 700)
- 1857: plan du chemin à Logelheim (plan n° 3 O 701)

3 O 315

- Alignement** 1852-1869
- 1852: plan d'une partie du chemin dans la traverse de Obermorschwihr (plan n° 3 O 702)
- 1858: extrait du plan d'alignement du chemin dans la traverse de Voegtlinshoffen
- 1861: extrait du plan d'alignement du chemin dans la traverse de Appenwihr
- 1862: 2 plans d'une partie du chemin dans la traverse de Logelheim

- 1863: plan d'alignement du chemin dans la traverse de Appenwihr (plan n° 3 O 703)
- 1865: extrait du plan d'alignement du chemin dans la traverse de Voegtlinshoffen
- 1866: 2 plans d'une partie du chemin dans la traverse de Husseren
- 1866: plan d'alignement du chemin dans la traverse de Husseren (plan n° 3 O 704)

3 O 316**Travaux:**

Travaux, entretien, réparations. 1842-1869

- 1842: plan d'une partie du chemin dit Marbacherweg à Bergheim (plan n° 3 O 705)
- 1853: plan de masse de deux gravières dans la forêt du Kastenwald sur le territoire de Wolfgantzen (plan n° 3 O 706)
- 1865: plan de masse d'une carrière dans la forêt du Kastenwald sur le territoire de Wolfgantzen

Ouvrages d'art 1813-1868

1861: plan de masse d'un pont à Herrlisheim

Financement 1807-1869

CHEMIN D'INTERET COMMUN N° 2 de Wasserbourg à la route départementale n° 12

TRACÉ: Wasserbourg - Soultzbach - route départementale n° 12 - Wihr-au-Val

3 O 317

- Tracé** 1825-1870
- s.d. (vers 1851): plan du tronçon Wasserbourg - Soultzbach (plan n° 3 O 711)
- 1851: plan du chemin sur le territoire de Soultzbach (plan n° 3 O 710)
- 1862: plan du chemin dans la banlieue de Wihr-au-Val (plan n° 3 O 712)
- s.d. (vers 1866): plan parcellaire du chemin sur le territoire de Wihr-au-Val (plan n° 3 O 713)

3 O 318**Travaux:**

Travaux, entretien, réparations. 1805-1870

- 1841: profil en travers du chemin de Wasserbourg à la route départementale n° 12
- 1850: 2 plans d'une carrière dans la forêt de Wintzenheim

- 1852: plan de trois carrières dans la forêt de Soultzbach
 1869: extrait de carte indiquant l'emplacement de deux carrières (plan n° 3 O 710a)
 Ouvrages d'art 1852-1866
 Financement 1841-1852

CHEMIN D'INTERET COMMUN N° 3 de Riquewihr au Sponeck

TRACÉ: Riquewihr - Béblenheim - Ostheim - Riedwihr - Jepsheim - Artzenheim - Sponeck

3 O 319

- Classement, communes intéressées** 1838-1854
 1848: extrait de la carte du Haut-Rhin (plan n° 3 O 714a)
 s.d. (vers 1850): croquis du chemin (plan n° 3 O 714)

3 O 320

- Tracé** 1828-1868
 1835: croquis visuel des chemins entre Riedwihr et Jepsheim (plan n° 3 O 718)
 1836: croquis d'arpentage du chemin de Riedwihr au chemin dit Oberstroessel (plan n° 3 O 719)
 1837: 2 plans de nivellement du chemin à Riedwihr (plans n°s 3 O 715 et 3 O 716)
 1837: plan du chemin proposé entre Riedwihr et Jepsheim (plan n° 3 O 717)
 s.d. (vers 1837): plan du tronçon Béblenheim - Ostheim (plan n° 3 O 723a)
 1848: carte du nord du département du Haut-Rhin indiquant tous les chemins (plan n° 3 O 720)
 1851: 2 plans à l'appui du projet de tracé sur le territoire de Colmar (plans n°s 3 O 721 et 3 O 722)
 1867: plan de la traverse de Riquewihr (plan n° 3 O 723)

3 O 321

- Alignement** 1833-1869
 1854: plan d'alignement du chemin dans la banlieue de Béblenheim (plan n° 3 O 724)
 1859: 2 plans d'alignement partiels dans la traverse de Riedwihr
 1863: plan d'alignement de la traverse de Jepsheim (plan n° 3 O 725)
 1866: plan d'alignement de la traverse de Riquewihr (plan n° 3 O 726)

3 O 322

Travaux:

- Travaux, entretien, réparations 1838-1870
 Ouvrages d'art 1836-1869
 1854: plan d'une partie du ban de Béblenheim (plan n° 3 O 727)
 Financement 1843-1869

CHEMIN D'INTERET COMMUN N° 4 de Bennwihr à Kunheim

TRACÉ: Bennwihr - Houssen - Holtzwihr - Wickerschwihr - Muntzenheim - Durrenentzen - Kunheim; embranchement sur Sigolsheim

3 O 323

Classement, tracé, alignement, travaux et financement des travaux ..

- 1824-1870
 1835: extrait de la carte de l'arrondissement de Colmar (plan n° 3 O 728a)
 1835: plan du chemin de Kientzheim à la route nationale n° 83 (plan n° 3 O 728b)
 1842: plan du chemin vicinal ordinaire dit Grosse-Strasse entre Sigolsheim et la route nationale n° 83 (plan n° 3 O 728)
 s.d. (vers 1845): carte du réseau vicinal sur les territoires de Riquewihr, Zellenberg, Béblenheim, Mittelwihr, Bennwihr, Ostheim et Sigolsheim (plan n° 3 O 729)
 1856: plan partiel du chemin dans la banlieue de Kunheim (plan n° 3 O 730)
 1862: plan des bans de Colmar, Horbou, Wihr-en-Plaine, Andolsheim, Houssen, Bischwihr, Holtzwihr, Riedwihr, Wickerschwihr, Fortschwihr, Muntzenheim, Urschenheim, Widensohlen et Jepsheim indiquant le chemin d'intérêt commun n° 4 et les routes départementales n° 5 et n° 13 (plan n° 3 O 732)
 1866: plan d'alignement de la traverse de Wickerschwihr (plan n° 3 O 733)
 1868: plan d'alignement de la traverse de Durrenentzen (plan n° 3 O 734)

3 O 324

Ouvrages d'art 1809-1869

- 1836: extrait de la carte du Haut-Rhin (plan n° 3 O 731a)
 1859: croquis du pont dit Katzenwangbrück sur la Fecht (plan n° 3 O 731)

**CHEMIN D'INTERET COMMUN N° 5
de Cernay à Soultzmatt**

TRACÉ: Cernay - Uffholtz - Wattwiller - Berrwiller - Hartmannswiller - Wuenheim - Soultz - Guebwiller - Bergholtz - Bergholtz-Zell - Orschwihr - Soultzmatt; embranchement: Soultz - Jungholtz - Rimbach-Zell - Rimbach-près-Guebwiller

3 O 325**Classement, communes intéressées**

..... 1836-1853
1848: extrait de carte indiquant le chemin de Soultzmatt à Issenheim (plan n° 3 O 735)
1849: extrait de carte indiquant le chemin d'intérêt commun d'Issenheim à Soultzmatt, les chemins de grande communication n° 3, n° 4 et n° 28, la route nationale n° 83 et la ligne de chemin de fer (plan n° 3 O 736)
1852: plan des bans de Soultz, Rimbach-près-Guebwiller et Rimbach-Zell indiquant les chemins ruraux et les usines (plan n° 3 O 737)

3 O 326

Tracé 1824-1870
s.d. (vers 1847): plan du chemin de Thann à Issenheim par Cernay et Soultz (plan n° 3 O 738)
1853: plan d'alignement du chemin sur les territoires de Soultz et Jungholtz (plans n°s 3 O 739, 3 O 740, 3 O 741 et 3 O 742)
1858: plan du chemin entre Rimbach et Rimbach-Zell (plan n° 3 O 743)

3 O 327

Alignement 1852-1869
s.d. : plan d'alignement du chemin dans la traverse de Uffholtz (plan n° 3 O 753)
s.d. : 2 plans d'alignement du chemin dans la traverse de Cernay (plans n°s 3 O 754 et 3 O 755)
1852: plan d'alignement d'une partie du chemin dans la traverse de Bergholtz-Zell (plan n° 3 O 744)
1853: plan d'alignement d'une partie du chemin dans la traverse de Jungholtz (plan n° 3 O 745)
1853: plan d'alignement d'une partie du chemin dans la traverse de Bergholtz-Zell (plan n° 3 O 746)
1853: 2 plans d'alignement d'une partie du chemin dans la banlieue de Soultz (plans n°s 3 O 747 et 3 O 748)
1853: plan d'alignement d'une partie

du chemin dans la traverse de Jungholtz (plan n° 3 O 750)

1854: plan d'alignement d'une partie du chemin dans la traverse de Bergholtz (plan n° 3 O 749)
1855: plan d'alignement d'une partie du chemin dans la traverse d'Orschwihr (plan n° 3 O 751)
1859: plan d'alignement d'une partie du chemin dans la traverse de Soultzmatt
1863: 2 plans d'alignement d'une partie du chemin dans la traverse de Rimbach-près-Guebwiller
1868: plan d'alignement d'une partie du chemin dans la traverse de Bergholtz (plan n° 3 O 752)

3 O 328**Travaux:**

Travaux, entretien, réparations. 1806-1870
..... 1806-1870
1852: croquis du chemin dans la traverse de la forêt d'Issenheim (plan n° 3 O 756)
Ouvrages d'art. 1839-1870
1854: plan de masse d'un aqueduc à Bergholtz-Zell (plan n° 3 O 757)
1854: coupes et profils du même aqueduc (plan n° 3 O 758)

Financement 1832-1868

3 O 329

Police 1859

**CHEMIN D'INTERET COMMUN N° 6
de Rodern à la route impériale n° 83**

TRACÉ: Rodern - route impériale n° 83

3 O 330

Tracé, alignement, travaux, financement des travaux 1843-1870
1845: plan du chemin sur les bans de Rorschwihr et Bergheim (plan n° 3 O 759)
1848: extrait de carte indiquant le chemin d'intérêt commun n° 6 et le chemin de grande communication n° 1 (plan n° 3 O 760)

**CHEMIN D'INTERET COMMUN N° 7
d'Aubure à Ribeauvillé**

TRACÉ: Aubure - Ribeauvillé

3 O 331

Classement, tracé, travaux, financement des travaux 1836-1870
1843: profil en long du chemin (plan n° 3 O 761)
1843: plan du chemin (plan n° 3 O 762)
1845: plan d'emprise du chemin (plan n° 3 O 763)

- 1846: plan du chemin dans la banlieue d'Aubure (plan n° 3 O 764)
 1847: profils en travers du chemin (plan n° 3 O 765)
 1847: plan du chemin dans la forêt de Ribeauvillé (plan n° 3 O 766)
 1847: profils en travers du chemin dans la forêt de Ribeauvillé (plan n° 3 O 767)
 1847: profil en long du chemin dans la forêt de Ribeauvillé (plan n° 3 O 768)
 1850: plan du chemin dans la forêt de Ribeauvillé (plan n° 3 O 769)
 1850: idem (plan n° 3 O 770)
 1850: plan d'une partie du chemin dans la banlieue de Ribeauvillé (plan n° 3 O 771)
 1852: dessins du pont sur le Strengbach à Ribeauvillé (plan n° 3 O 772)
 1852: plan de masse du même pont (plan n° 3 O 773)
 1866: plan de masse de quatre carrières dans une forêt de Ribeauvillé

CHEMIN D'INTERET COMMUN N° 8 d'Ottmarsheim à Rouffach

TRACÉ: Ottmarsheim - Bantzenheim - Rumersheim - Munchhouse - Hirtzfelden - Oberhergheim - Rouffach

3 O 332

- Classement** 1837-1862
 s.d. : plan du chemin d'Oberhergheim à Rouffach (plan n° 3 O 776b)
 1853: plan du ban de Biltzheim
 1859: extrait de carte indiquant la route impériale n° 83, les chemins de grande communication n° 1 et n° 28 et le chemin d'Oberhergheim à Rouffach (plan n° 3 O 774)
 1862: plan des bans de Roggenhouse et Munchhouse indiquant le canal du Rhône au Rhin et les chemins d'intérêt commun n° 8, 47 et 50 (plan n° 3 O 775)

3 O 333

- Tracé** 1845-1866
 s.d. : plan du chemin d'Oberhergheim à Rouffach (plan n° 3 O 776a)
 s.d. : plan et profil en long du chemin sur le territoire de Biltzheim (plan n° 3 O 776)
 s.d. : plan du chemin dans la traverse de Bantzenheim (plan n° 3 O 779)
 1866: plan du chemin dans la banlieue de Bantzenheim (plan n° 3 O 778)

3 O 334

- 1866: plan des bans de Niederhergheim et Oberhergheim (plan n° 3 O 777)

Alignement 1852-1870

- 1852: plan d'une partie du chemin dans la banlieue de Oberhergheim (plan n° 3 O 784)
 1852: idem (plan n° 3 O 785)
 1853: extrait du plan d'alignement du chemin dans la traverse de Oberhergheim (plan n° 3 O 786)
 1856: profils en long et en travers et plan d'alignement dans la traverse de Oberhergheim du chemin de Niederhergheim au puits de la Hardt (plan n° 3 O 787)
 1857: extrait du plan d'alignement du chemin dans la traverse de Munchhouse
 1864: extrait du plan d'alignement du chemin dans la traverse de Hirtzfelden
 1870: extrait du plan d'alignement du chemin dans la traverse de Niederhergheim

3 O 335

Travaux:

- Travaux, entretien, réparations.
 1833-1870
 1838: dessins des fossés de Oberhergheim
 1847: extrait de carte indiquant les chemins de grande communication n° 1, n° 2, n° 3 et n° 28 et le chemin d'intérêt commun n° 52 (plan n° 3 O 781)
 1851: plan à l'appui de l'ouverture d'une gravière à Oberentzen (plan n° 3 O 780)
 1851: plan à l'appui de l'ouverture d'une gravière à Niederhergheim (plan n° 3 O 782)
 1857: plan du ban de Rouffach indiquant le chemin d'Oberhergheim à Rouffach (plan n° 3 O 783)
 Ouvrages d'art 1800-1869
 Financement 1838-1870

CHEMIN D'INTERET COMMUN N° 9 de Neuf-Brisach à Grussenheim

TRACÉ: Neuf-Brisach - Wolfgantzen - Widensohlen - Urschenheim - Muntzenheim - Jebbsheim - Grussenheim

3 O 336

Classement 1837-1850

3 O 337

Tracé 1824-1870

- 1863: extrait de carte indiquant le

- chemin projeté entre Neuf-Brisach et le moulin de Widensolen (plan n° 3 O 788)
- 1866: plan du chemin de Neuf-Brisach au moulin de Widensolen dans la forêt de Widensolen (plan n° 3 O 789)
- 1866: carte des territoires de Wolfgantzen et Widensolen (plan n° 3 O 790)
- 1866: plan du chemin sur le ban de Wolfgantzen (plan n° 3 O 791)
- 3 O 338** **Alignement** 1852-1869
 1863: extrait du plan d'alignement de la traverse de Jebnheim
 1863: plan d'alignement de la traverse de Jebnheim (plan n° 3 O 792)
 1866: 2 plans d'alignement de la traverse de Grussenheim
- 3 O 339** **Travaux:**
 Travaux, entretien, réparations.....
 1808-1862
 Ouvrages d'art..... 1820-1852
 Financement..... 1825-1868

CHEMIN D'INTERET COMMUN N° 10

de Sondernach à Bennwihr

TRACÉ: Sondernach - Metzeral - Muhlbach - Breitenbach - Luttenbach - Munster - Gunsbach - Wihr-au-Val - Walbach - Zimmerbach - Turckheim - Ingersheim - Bennwihr

- 3 O 340** **Classement** 1844-1868
 1854: classement du tronçon Turckheim - route départementale n° 12: voir tracé
 1867: 2 profils en long du chemin de Kaysersberg à Ammerschwihir (plans n°s 3 O 793 et 3 O 794)
- 3 O 341** **Tracé** 1824-1870
 1849: extrait de carte indiquant la route départementale n° 12, le canal du Logelbach, le chemin de grande communication n° 1, le chemin vicinal ordinaire dit Ensenberg et le projet de tracé du chemin d'intérêt commun n° 10 sur le ban de Wintzenheim (plan n° 3 O 795)
 1851: plan du chemin de Sondernach à Munster (plan n° 3 O 796)
 1852: plan des bans de Turckheim et Wintzenheim (plan n° 3 O 797)
 1863: plan du ban d'Ammerschwihir (plan n° 3 O 798)

1868: plan du chemin sur le territoire de Metzeral (plan n° 3 O 799)

3 O 342

- Alignement** 1849-1869
 1849: extrait du plan d'alignement du chemin dans la traverse de Munster
 1853: extrait du plan d'alignement du chemin dans la traverse de Metzeral (plan n° 3 O 800)
 1853: extrait du plan d'alignement du chemin dans la banlieue de Metzeral (plan n° 3 O 801)
 1866: plan d'alignement du chemin dans la traverse de Metzeral (plan n° 3 O 802)
 1866: extrait du plan cadastral de Gunsbach, section B (plan n° 3 O 804)
 1866: extrait du plan d'alignement du chemin dans la traverse de Gunsbach (plan n° 3 O 803)

3 O 343

- Travaux:**
 Travaux, entretien, réparations.....
 1809-1870
 Ouvrages d'art..... 1858-1870
 Financement..... 1852-1868

CHEMIN D'INTERET COMMUN N° 11 de Colmar à Orbey

TRACÉ: Colmar - Turckheim - Labaroche - Orbey

3 O 344

Classement 1851-1857

3 O 345

- Tracé** 1824-1869
 1863: plan d'alignement du chemin aux Trois-Epis (plan n° 3 O 805)
 1864: plan de nivellement du chemin aux abords des Trois-Epis (plan n° 3 O 806)
 1865: plan du chemin sur le territoire des Trois-Epis dans la traverse de la forêt du sieur Hartmann (plan n° 3 O 807)
 1865: plan et profils en travers du chemin sur le territoire des Trois-Epis (plan n° 3 O 808)
 1866: extrait du plan d'alignement du chemin sur le territoire des Trois-Epis (plan n° 3 O 809)

3 O 346

- Alignement** 1860-1869
 1869: plan d'alignement de la route de Logelbach au point de jonction avec la rue des Moulins, à Colmar (plan n° 3 O 810)

3 O 347

- Travaux:**
 Travaux, entretien, réparations.....
 1824-1870

- Ouvrages d'art 1863-1870
 1863: plan de masse du pont sur le canal du Logelbach à Turckheim (plan n° 3 O 811)
 s.d. (vers 1863): idem (plan n° 3 O 812)
 1863: feuille de nivellement du chemin aux abords du même pont (plan n° 3 O 813)
 Financement 1852-1869
- 3 O 348 Police 1861**
- CHEMIN D'INTERET COMMUN N° 12**
d'Andolsheim à Ile de Paille
 TRACÉ: Andolsheim - Widensohlen - Biesheim - Ile de Paille
- 3 O 349 Classement, communes intéressées 1852-1863**
- 3 O 350 Tracé 1807-1869**
 1833: plan parcellaire du chemin sur le territoire de Biesheim (plan n° 3 O 814)
 1853: plan du chemin sur le territoire de Volgselsheim (plan n° 3 O 815)
 1863: croquis du chemin sur le territoire d'Andolsheim
- 3 O 351 Alignement 1860-1863**
 1863: plan d'alignement du chemin dans la traverse de Widensohlen (plan n° 3 O 816)
- 3 O 352 Travaux:**
 Travaux, entretien, réparations 1823-1865
 1855: plan de masse d'une carrière dans le Kastenwald sur le territoire d'Andolsheim
 1855: croquis d'une carrière dans la forêt de Biesheim
 1865: idem
 Ouvrages d'art 1851-1859
 Financement 1852-1855
- CHEMIN D'INTERET COMMUN N° 13**
de Colmar à Balgau
 TRACÉ: Colmar - Sundhoffen - Appenwihr - Hettenschlag - Dessenheim - Balgau
- 3 O 353 Classement, financement des travaux 1853**
 1853: carte indiquant le tracé du chemin (plan n° 3 O 817)
- 3 O 354 Tracé 1853-1866**
- 1853: plan parcellaire du chemin sur le territoire de Colmar (plan n° 3 O 818)
 1855: plan du chemin sur le territoire de Sundhoffen (plan n° 3 O 819)
 1855: profils des remblais du pont sur le canal Vauban à Dessenheim (plan n° 3 O 820)
 1855: plan du chemin dans la forêt de Colmar (plan n° 3 O 821)
 1856: plan du chemin sur le territoire d'Appenwihr (plan n° 3 O 822)
 1857: plan d'une partie du chemin sur le territoire de Rustenhart entre le Rheinfelderhoffweg et le chemin de Nambenheim à Balgau
 1858: plan du chemin dans la forêt de Colmar (plan n° 3 O 823)
 1858: carte du canton de Neuf-Brisach (plan n° 3 O 824)
 1862: plan du chemin au passage du canal du Rhône au Rhin à Dessenheim (plan n° 3 O 825)
 1864: plan du chemin sur le territoire de Heiteren (plan n° 3 O 827)
 1864: extrait du plan cadastral de Heiteren (plan n° 3 O 826)
- 3 O 355 Alignement 1858-1867**
 1863: plan d'alignement de la traverse d'Appenwihr (plan n° 3 O 828)
 1863: plan d'alignement de la traverse de Sundhoffen (plan n° 3 O 829)
 1863: plans d'alignement de la traverse de Dessenheim (plans n° 3 O 831 et 3 O 832)
 1866: plan d'alignement de la traverse de Dessenheim (plan n° 3 O 830)
- 3 O 356 Travaux:**
 Travaux, entretien, réparations 1854-1870
 1854: croquis d'une gravière dans la banlieue de Hettenschlag
 Ouvrages d'art 1808-1860
 1854: plan de masse et profil en long d'un pont sur le Silberruntz à Colmar (plan n° 3 O 833)
 1854: dessin du même pont (plan n° 3 O 834)
 1858: dessins d'un aqueduc à Colmar
 1858: extrait de plan cadastral (plan n° 3 O 835)
- CHEMIN D'INTERET COMMUN N° 14**
de Husseren à la station de chemin de fer
 TRACÉ: Husseren-les-Châteaux - Eguisheim - station de chemin de fer

- 3 O 357 Classement** 1835-1864
 1835: plan des bans de Eguisheim, Husseren-les-Châteaux, Voegtlinshoffen et Obermorschwihr, indiquant les différents chemins reliant ces communes (plan n° 3 O 836a)
 s.d. (vers 1837): plan du chemin entre Eguisheim et Husseren-les-Châteaux (plan n° 3 O 836)
 1864: croquis du chemin

- 3 O 358 Tracé** 1837-1870
 1840: plan de masse du chemin entre Husseren-les-Châteaux et Eguisheim (plan n° 3 O 837)
 s.d. (vers 1840): 2 profils en travers du chemin entre Husseren-les-Châteaux et Eguisheim (plans n°s 3 O 838 et 3 O 839)
 1840: plan et nivellement du chemin entre Eguisheim et Husseren-les-Châteaux (plan n° 3 O 840)
 s.d. (vers 1840): profil en long du chemin entre Eguisheim et Husseren-les-Châteaux (plan n° 3 O 841)
 s.d. (vers 1840): plan de la banlieue de Husseren-les-Châteaux (plan n° 3 O 842)
 1854: plan du ban d'Eguisheim (plan n° 3 O 843)

- 3 O 359 Alignement** 1854-1870
 1866: extrait du plan d'alignement de la traverse d'Eguisheim

- 3 O 360 Travaux:**
 Travaux, entretien, réparations.
 1835-1870
 1857: plan du chemin dans la traverse d'Eguisheim (plan n° 3 O 844)
 Ouvrages d'art. 1860-1861
 s.d. (vers 1840): profil en long du chemin entre Eguisheim et Husseren-les-Châteaux (plan n° 3 O 841a)
 Financement 1854-1863

CHEMIN D'INTERET COMMUN N° 15 de Rouffach à Bollwiller

TRACÉ: Rouffach - Gundolsheim - Merxheim - Raedersheim - Feldkirch - Bollwiller

- 3 O 361 Classement** 1853-1864
 1853: carte indiquant la route impériale n° 83, la route départementale n° 1, le chemin d'intérêt commun n° 15 et les chemins de grande

communication n° 3, n° 4 et n° 28 (plan n° 3 O 845)

1864: plan du tronçon Raedersheim - Feldkirch (plan n° 3 O 846)

- 3 O 362 Tracé** 1854-1864
 1854: extrait de la carte du canton de Soultz (plan n° 3 O 847)

- 3 O 363 Alignement** 1857-1869
 1865: extrait du plan d'alignement de la traverse de Gundolsheim

- 3 O 364 Travaux:**
 Travaux, entretien, réparations.
 1867-1870
 Ouvrages d'art. 1840-1869
 Financement 1854

CHEMIN D'INTERET COMMUN N° 16 de Mertzen à Neuwiller

TRACÉ: Mertzen - Fulleren - Carspach - Walheim - Wittersdorf - Tagsdorf - Schwoben - Hausgauen - Hundsbach - Franken - Jettingen - Berentzwiller - Knoeringue - Follgensbourg - Hagenthal-le-Bas - Neuwiller

- 3 O 365 Classement, communes intéressées** 1842-1866
 1842: plan du chemin de Tagsdorf à Follgensbourg (plan n° 3 O 848a)
 1856: carte indiquant les routes impériales n° 19 et n° 73, les routes départementales n° 2, n° 17 et n° 10, les chemins de grande communication n° 6, n° 12, n° 19, n° 9, n° 20 et n° 29, le chemin d'intérêt commun n° 16, le canal Napoléon et la ligne de chemin de fer Strasbourg - Bâle (plan n° 3 O 848)

- 3 O 366 Tracé** 1851-1870
 1851: croquis de la traverse de Hausgauen (plan n° 3 O 850)
 1851: extrait du plan d'alignement de la traverse de Tagsdorf (plan n° 3 O 851)
 1851: extrait du plan cadastral de la commune de Hausgauen (plan n° 3 O 849)
 1855: extrait du plan cadastral des communes de Neuwiller et Hagenthal-le-Bas (plan n° 3 O 852)
 1855: profil en long du chemin sur le territoire de Hagenthal-le-Bas (plan n° 3 O 853)
 1867: extrait du plan d'alignement du

chemin dans la banlieue de Fulleren (plan n° 3 O 854)

1868: plan parcellaire du chemin sur le territoire de Hagenthal-le-Bas (plan n° 3 O 855)

3 O 367

Alignement 1842-1870

1842: extrait du plan d'alignement du chemin dans la traverse de Neuwiller (plan n° 3 O 856)

1858: profils en long du chemin sur le territoire de Hausgau (plans n° 3 O 857 et 3 O 858)

1858: extraits du plan d'alignement du chemin sur le territoire de Hausgau (plans n° 3 O 859 et 3 O 860)

1858: profils en travers du chemin sur le territoire de Hausgau (plans n° 3 O 861 et 3 O 862)

1858: plan du chemin dans la traverse de Hausgau (plan n° 3 O 863)

1865: plan d'alignement du chemin dans la traverse de Knoeringue (plan n° 3 O 864)

1865: plan d'alignement du chemin dans la traverse de Jettingen (plan n° 3 O 865)

1867: 3 extraits du plan d'alignement du chemin dans la traverse de Wittersdorf

1868: plan d'alignement du chemin dans la traverse de Folgensbourg (plan n° 3 O 866)

1868: plan d'alignement du chemin dans la traverse de Neuwiller (plan n° 3 O 867)

3 O 368

Travaux:

Travaux, entretien, réparations. 1853-1870

1856: extrait du plan cadastral de Berentzwiller indiquant l'emplacement d'une carrière

1861: extrait du plan d'alignement du chemin dans la banlieue de Knoeringue (plan n° 3 O 868)

1862: extrait du plan cadastral de Carspach indiquant l'emplacement d'une gravière

Ouvrages d'art 1852-1875

1866: plan d'alignement de la traverse de Wittersdorf (plan n° 3 O 869)

1867: profils en travers du chemin aux abords du pont sur l'Ill à Walheim (plan n° 3 O 870)

1869: idem (plan n° 3 O 871)

1869: dessins du même pont (plan n° 3 O 872)

1869: dessins d'un aqueduc à Walheim (plan n° 3 O 873)

Financement 1845-1868

Police 1846-1848

3 O 369

CHEMIN D'INTERET COMMUN N° 17 d'Altkirch à Courcelles

TRACÉ: Altkirch - Hirtzbach - Largitzen - Ueberstrass - Courcelles; embranchement: Largitzen à Friesen; embranchement: Largitzen à Seppois-le-Bas.

3 O 370

Classement 1851-1867

1866: plan du tronçon Altkirch - Hirtzbach (plan n° 3 O 874)

1866: plan des bans d'Altkirch et de Hirtzbach (plan n° 3 O 875)

1866: profil en long du chemin entre Altkirch et Hirtzbach (plan n° 3 O 876)

3 O 371

Tracé 1846-1869

s.d. : itinéraire

s.d. : plan du ban de Ueberstrass indiquant le chemin vicinal ordinaire de Ueberstrass à Réchésy (plan n° 3 O 880a)

1846: plan du tronçon Largitzen - Ueberstrass (plan n° 3 O 884)

1850: plan du tronçon Altkirch - Hirtzbach (plan n° 3 O 877)

1851: plan indiquant le tracé du chemin d'Altkirch à Courtelevant (plan n° 3 O 885)

1852: plan du chemin dans la banlieue d'Altkirch (plan n° 3 O 878)

1852: profils en travers du chemin dans la forêt d'Altkirch (plan n° 3 O 882)

1852: profil en long du chemin dans la forêt d'Altkirch (plan n° 3 O 881)

1853: plan du chemin dans la traverse d'Altkirch (plan n° 3 O 879)

1853: plan du tronçon Courcelles - Florimont (plan n° 3 O 883)

1853: carte indiquant les voies de communication reliant les communes voisines d'Altkirch (plan n° 3 O 880)

1867: profil en long du chemin entre Ueberstrass et Réchésy (plan n° 3 O 887)

1867: carte des communes intéressées au prolongement du chemin entre Ueberstrass et Réchésy (plan n° 3 O 886)

3 O 372

Alignement 1852-1869

1852: extrait du plan d'alignement du

3 O 373

chemin dans la traverse de Florimont (plan n° 3 O 888)
 1868: plan d'alignement du chemin dans la traverse de Seppois-le-Bas (plan n° 3 O 889)

Travaux:

Travaux, entretien, réparations 1852-1870
 1854: croquis d'une gravière dans la forêt d'Altkirch
 Ouvrages d'art 1814-1870
 1863: dessin du pont sur la Largue à Ueberstrass (plan n° 3 O 890)
 1867: plan de masse d'un pont à Largitzen (plan n° 3 O 891)
 1868: plan de masse d'un pont sur la Largue à Friesen (plan n° 3 O 890a)
 Financement 1845-1870

CHEMIN D'INTERET COMMUN N° 18 de Hagenbach à Illfurth

TRACÉ: Hagenbach - Brinighoffen - Heidwiller - Illfurth; embranchement: Illfurth - Spechbach-le-Bas - Enschingen - Balschwiller; embranchement: Balschwiller - Bernwiller - Galfingue

3 O 374

Classement, tracé, financement des travaux 1841-1868

s.d. (vers 1851): carte indiquant la route nationale n° 19, les routes départementales n° 3, n° 2 et n° 10, le chemin de grande communication n° 8 et le chemin d'intérêt commun n° 18 (plan n° 3 O 895a)
 1852: plan des chemins de Hagenbach à Illfurth et de Balschwiller à Illfurth (plan n° 3 O 892)
 1862: plan d'alignement d'une partie de l'embranchement de Balschwiller à Illfurth (plan n° 3 O 893)
 1864: plan de masse du chemin (plan n° 3 O 894)

3 O 375

Alignement 1863-1868

s.d. (vers 1865): plan du croisement du chemin avec la ligne de chemin de fer à Illfurth (plan n° 3 O 895)
 1865: plan d'alignement du chemin dans la traverse de Spechbach-le-Bas (plan n° 3 O 896)

3 O 376

Travaux:

Travaux, entretien, réparations 1843-1870
 Ouvrages d'art 1806-1868

CHEMIN D'INTERET COMMUN N° 19 de Bollwiller à Spechbach-le-Haut

TRACÉ: Bollwiller - Staffelfelden - Wittelsheim - Reiningue - Heimsbrunn - Galfingue - Spechbach-le-Haut; embranchement: Wittelsheim - Richwiller - Pfastatt

3 O 377

Classement, communes intéressées, tracé, alignement, travaux, ouvrages d'art 1844-1870

1855: plan du chemin de Wittelsheim à Mulhouse (plan n° 3 O 897)
 1858: profil en long du chemin de Bollwiller à Spechbach-le-Haut (plan n° 3 O 898)
 1858: carte indiquant les routes impériales n° 66 et n° 83, les routes départementales n° 10 et n° 2, les chemins de grande communication n° 8 et n° 2, les chemins d'intérêt commun n° 30, n° 59 et n° 19 (plan n° 3 O 899)
 1858: extrait du plan d'alignement du chemin dans la traverse de Spechbach-le-Haut
 1862: croquis du chemin dans la forêt de Reiningue
 1868: carte indiquant le tracé du chemin d'intérêt commun n° 19 (plan n° 3 O 900)
 1868: plan du chemin entre Wittelsheim et Staffelfelden (plan n° 3 O 901)

CHEMIN D'INTERET COMMUN N° 20 d'Ensisheim à Aspach-le-Bas

TRACÉ: Ensisheim - Wittenheim - Kingersheim - Mulhouse - Dornach - Lutterbach - Reiningue - Schweighouse - Aspach-le-Bas; embranchement: Schweighouse au Pont d'Aspach

3 O 378

Classement, communes intéressées 1843-1868

s.d. (vers 1852): carte indiquant les routes impériales n° 66 et n° 83, les routes départementales n° 2, n° 3 et n° 16, les chemins de grande communication n° 8, n° 27 et n° 2, le canal Napoléon, la ligne de chemin de fer Strasbourg-Bâle et les chemins d'intérêt commun n° 34, n° 47, n° 32, n° 31, et n° 11 (plan n° 3 O 902)
 s.d. : plan du chemin d'Ensisheim à Mulhouse (plan n° 3 O 902a)

- 1866: plan des bans de Lutterbach et Mulhouse (plan n° 3 O 903a)
 1866: carte indiquant le chemin d'intérêt commun n° 20 (plan n° 3 O 903)
- 3 O 379 Tracé** 1838-1869
 s.d. : croquis du chemin d'Ensisheim à Wittenheim
 1869: extrait du plan d'alignement du chemin dans la traverse de Wittenheim (plan n° 3 O 904)
- 3 O 380 Alignement** 1838-1865
 1854: extrait du plan d'alignement du chemin dans la traverse de Wittenheim
 1857: idem (2 feuilles)
- 3 O 381 Travaux:**
 Travaux, entretien, réparations.
 1808-1870
 1865: plan du chemin dans la traverse de Wittenheim (plan n° 3 O 902b)
 1865: profils en long et en travers des rigoles du chemin dans la traverse de Wittenheim (plan n° 3 O 902c)
 Ouvrages d'art. 1857-1870
 Financement. 1858-1868
- 3 O 382 Police** 1837-1839
- CHEMIN D'INTERET COMMUN N° 21 de Mulhouse à Folgensbourg et**
CHEMIN D'INTERET COMMUN N° 22 de Bartenheim aux Trois Maisons
 Chemins réunis sous le n° 21 en 1864
 TRACÉ: Mulhouse - Bruebach - Steinbrunn-le-Bas - Rantzwiller - Koetzingue - Magstatt-le-Bas - Stetten - Kappelen - Helfrantzkirch - Ranspach-le-Haut - Folgensbourg; embranchement: Kappelen - Brinckheim - Bartenheim
- 3 O 383 Classement** 1844-1864
3 O 384 Tracé 1844-1870
 s.d. : plan du chemin entre Bruebach et la forêt de Thannenwald (plan n° 3 O 920)
 1858: carte indiquant le chemin de Mulhouse aux Trois Maisons (plan n° 3 O 905)
 1858: carte indiquant le chemin de Mulhouse à Landser (plan n° 3 O 906)
 1859: carte des territoires de Koetzingue, Magstatt-le-Haut, Mags-
- tatt-le-Bas, Kappelen, Stetten et Helfrantzkirch (plan n° 3 O 907)
 1861: plan du tronçon Mulhouse - Bruebach (plan n° 3 O 908)
 1862: plan et profil en long du chemin sur le territoire de Rantzwiller (plan n° 3 O 909)
 1864: plan du tronçon Steinbrunn-le-Bas - Rantzwiller (plan n° 3 O 910)
 1864: profil en long du chemin sur le tronçon Steinbrunn-le-Bas à Rantzwiller (plan n° 3 O 915)
 1864: profils en travers du chemin sur le tronçon Steinbrunn-le-Bas - Rantzwiller (plan n° 3 O 916)
 1865: profils en long du chemin entre Mulhouse et Bruebach (plans n° 3 O 917 et n° 3 O 918)
 1865: plan du tronçon Mulhouse - Steinbrunn-le-Bas (plan n° 3 O 911)
 1865: plans du tronçon Mulhouse - forêt de Thannenwald (plans n° 3 O 912 et 3 O 913)
 1865: plan du tronçon Mulhouse - Bruebach (plan n° 3 O 914)
 1867: plan parcellaire du chemin entre Bruebach et la forêt de Thannenwald (plan n° 3 O 919)
- 3 O 385 Alignement** 1863-1869
 1863: extrait du plan d'alignement du chemin dans la traverse de Mulhouse
 1865: plan d'alignement du chemin dans la traverse de Helfrantzkirch (plan n° 3 O 921)
 1865: plan d'alignement du chemin dans la traverse de Kappelen (plan n° 3 O 922)
 1866: plan d'alignement du chemin dans la traverse de Bruebach (plan n° 3 O 923)
 1866: plan d'alignement du chemin dans la traverse de Kappelen (plan n° 3 O 926)
 1868: plan d'alignement du chemin dans la traverse de Magstatt-le-Bas (plan n° 3 O 924)
 1868: plan d'alignement du chemin dans la traverse de Brinckheim (plan n° 3 O 925)
- 3 O 386 Travaux:**
 Travaux, entretien, réparations.
 1854-1870
 Ouvrages d'art. 1862-1870
 Financement. 1845-1869
- 3 O 387 Police** 1865

**CHEMIN D'INTERET COMMUN N° 23
de Ferrette à Leymen**

TRACÉ: Ferrette - Sondersdorf - Raedersdorf - Lutter - Wolschwiller - Biederthal - Leymen; embranchement: Wolschwiller - Oltingue; embranchement: Lutter - Oltingue - Fislis - Bouxwiller

- 3 O 388 Classement** 1843-1866
1863: plan du chemin de Bouxwiller à Fislis (plan n° 3 O 928b)
1866: carte indiquant le chemin d'intérêt commun n° 23 et les chemins de grande communication n° 21 et n° 29 (plan n° 3 O 928a)

- 3 O 389 Tracé** 1848-1868
1853: plan du chemin sur le territoire de Lutter (plan n° 3 O 927)
1867: plan parcellaire du chemin sur le territoire de Leymen (plan n° 3 O 928)
1867: profil en long du chemin sur le territoire de Leymen (plan n° 3 O 929)

- 3 O 390 Alignement** 1868
1868: plan d'alignement du chemin dans la traverse de Raedersdorf (plan n° 3 O 930)

- 3 O 391 Travaux:**
Travaux, entretien, réparations 1853-1870
Ouvrages d'art 1846-1868
1846: extrait du plan d'alignement du chemin dans la traversée de Raedersdorf
Financement 1845-1868

**CHEMIN D'INTERET COMMUN N° 24
de Moernach à Courtelevant**

TRACÉ: Moernach - Moos - Pfetterhouse - Réchésy - Courtelevant; embranchement: de la tuilerie à la scierie de Durlinsdorf; embranchement: Moos - Liebsdorf; embranchement: Niederlargo - Bisel

- 3 O 392 Classement** 1846-1852
1850: croquis du chemin dans la traverse de Durlinsdorf

- 3 O 393 Tracé** 1851-1868
s.d. (vers 1851): carte indiquant la route royale n° 73, la route départementale n° 17, les chemins vicinaux ordinaires, les chemins de grande communication n° 30, n° 10, n° 7 et n° 11 et le

chemin d'intérêt commun n° 24 (plan n° 3 O 931)

- 3 O 394 Alignement** 1868
1868: plan d'alignement du chemin dans la traverse de Liebsdorf (plan n° 3 O 932)
1868: plan d'alignement du chemin dans la traverse de Pfetterhouse (plan n° 3 O 933)

- 3 O 395 Travaux:**
Travaux, entretien, réparations 1852-1870
Ouvrages d'art 1852-1867
Financement 1844-1864
s.d. (vers 1852): plan du chemin dans la traverse de Durlinsdorf (plan n° 3 O 934)

**CHEMIN D'INTERET COMMUN N° 25
de Hirsingue à Soppe-le-Bas**

TRACÉ: Soppe-le-Bas - Diefmatten - Hecken - Falkwiller - Ueberkumen - Hagenbach - Carspach - Hirtzbach - Hirsingue

- 3 O 396 Classement** 1844-1853
1848: carte indiquant le tracé du chemin (plan n° 3 O 935)
1848: plan du chemin (plan n° 3 O 935a)

- 3 O 397 Tracé** 1844-1868

- 3 O 398 Alignement** 1852-1869
1852: extrait du plan d'alignement du chemin dans la traverse de Diefmatten (plan n° 3 O 936)
1860: extrait du plan d'alignement du chemin sur le territoire de Diefmatten (plan n° 3 O 937)
1865: plan d'alignement du chemin dans la traverse de Hirtzbach (plan n° 3 O 938)
1869: extrait du plan d'alignement du chemin dans la traverse de Hecken (plan n° 3 O 939)

- 3 O 399 Travaux:**
Travaux, entretien, réparations 1854-1870
Ouvrages d'art 1803-1870
1868: extrait du plan du chemin sur le territoire de Falkwiller (plan n° 3 O 940)
Financement 1850-1859

**CHEMIN D'INTERET COMMUN N° 26
de Belfort à Heimsbrunn**

TRACÉ: Belfort - Offemont - Vétrigne - Roppe - Eguenigue - Menoncourt -

- Lacollonge - Bessoncourt - Fontaine - Reppe - Bréchaumont - Traubach-le-Haut - Gildwiller - Burnhaupt-le-Bas - Heimsbrunn; embranchement: Gildwiller - Ammertzwiler - Bernwiller; embranchement: Lacollonge - moulin des bois; embranchement: Reppe - Elbach - Retzwiller - Dannemarie
- 3 O 400** **Classement** 1832-1868
s.d. : extrait de carte indiquant le chemin de Larivière à Dannemarie (plan n° 3 O 941b)
1832: plan du chemin de Reppe à Dannemarie (plan n° 3 O 942a)
1866: profil en long du chemin de Reppe à Dannemarie (plan n° 3 O 941)
1866: plan du chemin de Reppe à Retzwiller (plan n° 3 O 941a)
1867: plan du chemin de Reppe à Dannemarie (plan n° 3 O 942)
- 3 O 401** **Tracé** 1858-1869
1869: plan du chemin sur le territoire de Bréchaumont (plan n° 3 O 943)
- 3 O 402** **Alignement** 1863-1869
- 3 O 403** **Travaux:**
Travaux, entretien, réparations 1812-1870
Ouvrages d'art 1857-1869
Financement 1850-1870
- CHEMIN D'INTERET COMMUN N° 27 de Grosmagny à Méziré avec embranchement de Froidefontaine à Magny**
- 3 O 404** **Tracé, travaux, ouvrages d'art, police** 1853-1870
- CHEMIN D'INTERET COMMUN N° 28 de Riervescemont à Valdoie**
TRACÉ: Riervescemont - Rougegoutte - Chaux - Sermamagny - Evette - Salbert - Haute-Saône
- 3 O 405** **Tracé, travaux, ouvrages d'art** 1859-1870
1867: profil en long du chemin sur les territoires de Salbert et Evette (2 feuilles)
1867: nivellement en long du chemin vicinal ordinaire de Riervescemont à Lamadeleine
1867: plan du chemin vicinal ordinaire de Riervescemont à Lamadeleine (plan n° 3 O 943b)
- 1868: plan du chemin sur les territoires de Salbert et Evette (plan n° 3 O 943a)
1868: carte indiquant les chemins de grande communication n° 15 et n° 16, la route départementale n° 4 et les chemins d'intérêt commun n° 28 et n° 27 (plan n° 3 O 943c)
- CHEMIN D'INTERET COMMUN N° 29 d'Abbévillers aux Errues**
TRACÉ: Abbévillers - Montbouton - Beaucourt - Chèvremont - Phaffans - Menoncourt - les Errues
- 3 O 406** **Tracé, travaux** 1858-1870
- CHEMIN D'INTERET COMMUN N° 30 de Croix à Boron**
TRACÉ: Croix - Saint-Dizier - Fêche-l'Eglise - Boron
- 3 O 407** **Tracé, travaux** 1856-1866
- CHEMIN D'INTERET COMMUN N° 31 d'Anjouley à Bréchaumont**
- 3 O 408** **Classement, travaux de mise en état, financement des travaux** 1851-1861
- 3 O 409** **Tracé** 1859-1864
s.d. (vers 1860): carte indiquant les chemins vicinaux ordinaires, les routes impériales n° 83 et n° 19, les routes départementales n° 16 et n° 5, les chemins de grande communication n° 17, n° 15, n° 25 et n° 16 et les chemins d'intérêt commun n° 37, n° 26, n° 28 et n° 25 (plan n° 3 O 944)
- 3 O 410** **Travaux:**
Travaux, entretien, réparations 1860-1870
Ouvrages d'art 1832-1869
- CHEMIN D'INTERET COMMUN N° 32 de Soppe-le-Bas à Suarce**
N.B.: en 1870: réunion du chemin d'intérêt commun n° 32 de Soppe-le-Bas à Chavannatte et du chemin d'intérêt commun n° 33 de Guevenatten à la route impériale n° 83
TRACÉ: Soppe-le-Bas - Bretten - Bellemagny - Saint-Cosme - Vauthiermont - Reppe - Chavannes-sur-l'Etang - Mon-

treux-Vieux - Suarce; embranchement: Chavannatte - Romagny - Lutran - Valdieu; embranchement: Fontaine - route impériale n° 19

- 3 O 411** **Classement**..... 1836-1852
1850: carte indiquant la route nationale n° 19, la route départementale n° 3, les chemins de grande communication n° 30 et n° 7 et le chemin d'intérêt commun n° 32

- 3 O 412** **Tracé**..... 1851-1869
1852: extrait du plan cadastral des communes de Montreux-Jeune, Magny et Chavannes-les-Grands (plan n° 3 O 945)
s.d. (vers 1853): carte indiquant la route impériale n° 83, les chemins de grande communication n° 15, n° 16 et n° 17 et les chemins d'intérêt commun n° 33, n° 34 et n° 26 (plan n° 3 O 946)
1858: extrait du plan cadastral de Chavannes-les-Grands (plan n° 3 O 947)
1863: plan du chemin sur le territoire de Chavannes-les-Grands (plan n° 3 O 948)
1863: plan du chemin sur le territoire de Bretten (plan n° 3 O 949)
1863: profil en long du chemin sur le territoire de Bretten (plan n° 3 O 951)
1863: profil en long du chemin sur le territoire de Bellemagny (plan n° 3 O 950)
1863: plan du chemin entre Bellemagny et le chemin de grande communication n° 17 (plan n° 3 O 952)

- 3 O 413** **Alignement**..... 1856-1867
1858: extrait du plan d'alignement du chemin dans la traverse de Chavannatte

- 3 O 414** **Travaux:**
Travaux, entretien, réparations..... 1851-1870
1861: plan d'une partie de l'embranchement de Valdieu à Chavannatte
Ouvrages d'art..... 1810-1869
Financement..... 1850-1867
1852: plan d'une partie des bans de Bretten, Bellemagny et Sternenberg (plan n° 3 O 953)

CHEMIN D'INTERET COMMUN N° 33 de Guevenatten à la route impériale n° 83

N.B.: en 1870: réunion des chemins

d'intérêt commun n° 33 de Guevenatten à la route impériale n° 83 et n° 32 de Soppe-le-Bas à Chavannatte

TRACÉ: Guevenatten - Sternenberg - Diefmatten - route impériale n° 83

- 3 O 415** **Classement**..... 1844-1864

- 3 O 416** **Tracé**..... 1851-1858

- 3 O 417** **Alignement**..... 1864
1864: plan d'alignement du chemin dans la traverse de Diefmatten (plan n° 3 O 954)
1864: idem

- 3 O 418** **Travaux:**
Travaux, entretien, réparations..... 1854-1865
Ouvrages d'art..... 1849-1866
Financement..... 1850-1865

CHEMIN D'INTERET COMMUN N° 34 de Cernay à Bréchaumont

TRACÉ:

avant 1864: Thann - Leimbach - Roderen - Guewenheim - Soppe-le-Haut - Lachapelle-sous-Rougemont - Eteimbès - Bellemagny - Saint-Cosme - Bréchaumont

après 1864: Cernay - Aspach-le-Haut - Michelbach - Guewenheim - Soppe-le-Haut - Lachapelle-sous-Rougemont - Eteimbès - Bellemagny - Saint-Cosme - Bréchaumont; embranchement: Guewenheim - Roderen - Leimbach - Thann

- 3 O 419** **Classement**..... 1836-1852

- 3 O 420** **Tracé**..... 1838-1863
1837: plans du chemin de Roderen à Senthem (plans n°s 3 O 970 et 3 O 971)

s.d. (vers 1837): plan du chemin de Guewenheim à Thann (plan n° O 969)

1838: idem (plan n° 3 O 968)

1838: plan du tronçon Roderen - Thann (plan n° 3 O 955)

1839: plan du chemin sur le territoire de Roderen (plan n° 3 O 956)

s.d. (vers 1840): croquis indiquant les différents tracés proposés pour le chemin de Thann à Guewenheim (plan n° 3 O 957)

1841: itinéraire

1842: profil en long du chemin de Thann à Guewenheim (plan n° 3 O 958)

1842: profil en long du chemin de Roderen à Bourbach-le-Bas (plan n° 3 O 959)

- 1842: profil en long du chemin près de Vieux-Thann (plan n° 3 O 960)
 1842: plan indiquant les différentes directions proposées pour le chemin de Thann à Guewenheim (plan n° 3 O 961)
 s.d. (vers 1842): polygone des fortifications projetées à Thann (plan n° 3 O 962)
 1851: profils en travers du chemin sur le territoire de Guewenheim (plan n° 3 O 963)
 1851: profil en long du chemin sur le territoire de Guewenheim (plan n° 3 O 964)
 1851: plan du chemin sur le territoire de Guewenheim (plan n° 3 O 965)
 1851: extrait des plans cadastraux de Lachapelle-sous-Rougemont et Eteimbes (plan n° 3 O 966)
 1851: carte indiquant le chemin de Lachapelle-sous-Rougemont à Guewenheim (plan n° 3 O 967)

3 O 421

- Idem** 1864-1870
 1864: plan du tronçon Roderen - Guewenheim (plan n° 3 O 972)
 1864: plan et nivellement du tronçon Thann - Guewenheim (plan n° 3 O 973)
 1864: croquis de parcelles de terres à Roderen
 1864: plan du chemin et nivellement entre Roderen et Guewenheim (plan n° 3 O 976)
 1864: carte d'état-major indiquant les routes impériales n° 83 et n° 66, les routes départementales n° 16 et n° 3, les chemins de grande communication n° 15, n° 26, n° 17 et n° 14 et les chemins d'intérêt commun n° 35, n° 26, n° 32, n° 31 et n° 5 (plan n° 3 O 974)
 1864: idem (3 plans)
 1864: carte d'état-major indiquant les routes impériales n° 83 et n° 66, les routes départementales n° 16 et n° 3, les chemins de grande communication n° 15, n° 26, n° 17 et n° 14 et les chemins d'intérêt commun n° 35, n° 34, n° 26 et n° 5 (plan n° 3 O 975)
 1864: idem (7 plans)
 1865: profil en long du tronçon Thann à Bréchaumont (plan n° 3 O 977)

3 O 422

- Alignement** 1838-1870
 1838: plan du chemin à Thiringen (plan n° 3 O 978)

3 O 423

- 1869: extrait du plan d'alignement du chemin dans la traverse de Aspach-le-Haut (plan n° 3 O 979)
 1869: idem (2 feuilles)

Travaux:

- Travaux, entretien, réparations. 1838-1870
 1839: plan d'une partie du chemin sur le territoire de Guewenheim (plan n° 3 O 980)
 1870: extrait du plan cadastral de Guewenheim, canton dit Steinmatt (plan n° 3 O 981)

3 O 424**Idem:**

- Ouvrages d'art 1805-1870
 1848: profil en long du chemin aux abords du pont à Guewenheim (plan n° 3 O 982)
 1848: plan de masse du pont à Guewenheim (plan n° 3 O 983)
 Financement 1838-1868

CHEMIN D'INTERET COMMUN N° 35 de Cernay à Rougemont ⁽¹⁾

TRACÉ: Cernay - Vieux-Thann - Leimbach - Roderen - Bourbach-le-Bas - Sentheim - Lauw - Lachapelle-sous-Rougemont; embranchement: Thann - Vieux-Thann

3 O 425

Classement 1843-1851

3 O 426

Tracé 1836-1870
 1853: plan du chemin sur le territoire de Vieux-Thann (plan n° 3 O 984)

3 O 427

Alignement 1867-1869
 1867: plans d'alignement du chemin dans la traverse de Roderen (plans n°s 3 O 985 et 3 O 986)
 1869: idem (plan n° 3 O 987)

3 O 428**Travaux:**

- Travaux, entretien, réparations. 1851-1870
 1852: plan du chemin sur le territoire de Vieux-Thann (plan n° 3 O 988)
 Ouvrages d'art 1802-1870
 1835: dessins du pont dit Rebbrücke à Sentheim sur la Doller (plan n° 3 O 989a)
 1852: dessins de l'aqueduc au carrefour formé par le chemin d'intérêt commun n° 35 et la route départementale n° 16 (plan n° 3 O 989)
 Financement 1850-1869

(1) voir aussi chemin d'intérêt commun n° 34

- CHEMIN D'INTERET COMMUN N° 36**
de Kruth à Ventron
et **CHEMIN D'INTERET COMMUN**
N° 37
de Wildenstein à La Bresse
voir
chemin de grande communication
n° 13
- CHEMIN D'INTERET COMMUN N° 38**
de Pérouse à Suarce
- 3 O 429 Travaux, ouvrages d'art, financement des travaux** 1851-1870
Voir aussi chemins de grande communication n° 23 et n° 24.
- CHEMIN D'INTERET COMMUN N° 39**
de Mulhouse à l'Ile Napoléon
TRACÉ: Mulhouse - Ile Napoléon
- 3 O 430 Classement, travaux, financement des travaux** 1859-1870
1859: carte indiquant les routes impériales n° 66 et n° 68, les routes départementales n° 9 et n° 15, les chemins de grande communication n° 4 et n° 27 et le chemin d'intérêt commun n° 39 (plan n° 3 O 991)
1861: plan du chemin (plan n° 3 O 992)
- CHEMIN D'INTERET COMMUN N° 40**
de Soultzbach à Buhl
TRACÉ: Soultzbach - Osenbach - Soultzmatt - Schweighouse
- 3 O 431 Classement** 1845-1870
- 3 O 432 Tracé** 1849-1869
- 3 O 433 Alignement** 1864-1870
s.d. : plans d'alignement du chemin dans la traverse de Osenbach (plans n°s 3 O 994 et 3 O 995)
1870: plan d'alignement du chemin dans la traverse de Soultzmatt (plan n° 3 O 993)
- Travaux:**
Travaux, entretien, réparations. 1840-1869
Financement 1860-1870
- 3 O 434 CHEMIN D'INTERET COMMUN N° 41**
de Winkel à Pfetterhouse
TRACÉ: Winkel - Oberlarg - Levoncourt - Courtavon - Pfetterhouse; embranchement: Oberlarg - Lucelle
- 3 O 435 Classement, communes intéressées, financement des travaux.** 1856-1864
1864: croquis du tronçon Winkel - Courtavon (plan n° 3 O 996)
- 3 O 436 Tracé** 1860-1870
1860: plan du chemin (plan n° 3 O 997)
1860: profil en long du chemin (plan n° 3 O 998)
- 3 O 437 Travaux:**
Travaux, entretien, réparations. 1859-1870
Ouvrages d'art 1853-1854
- CHEMIN D'INTERET COMMUN N° 42**
de Thannenkirch à la gare de Ribeauvillé
TRACÉ: Thannenkirch - Bergheim - Ribeauvillé
- 3 O 438 Classement, tracé, travaux, financement des travaux** 1845-1870
1865: profil du chemin vicinal ordinaire de Thannenkirch à Bergheim (plan n° 3 O 999)
- CHEMIN D'INTERET COMMUN N° 43**
de Saint-Amarin et de Willer à Soultz
- 3 O 439 Classement** 1861-1862
- 3 O 440 Tracé** 1868
- 3 O 441 Travaux:**
Travaux, entretien, réparations. 1862-1871
1870: nivellement du chemin sur le territoire de Soultz (plan n° 3 O 1000)
1870: profils en travers du chemin sur le territoire de Soultz (plan n° 3 O 1001)
Ouvrages d'art. 1868
Financement 1862-1864
- CHEMIN D'INTERET COMMUN N° 44**
de Berrwiller à Meyenheim
TRACÉ: Berrwiller - Hartmannswiller - Böllwiller - Feldkirch - Ungersheim - Réguisheim - Meyenheim
- 3 O 442 Classement, travaux, ouvrages d'art, financement des travaux** 1861-1870
- CHEMIN D'INTERET COMMUN N° 45**
de Logelheim à Illhaeusern
TRACÉ: Sainte-Croix-en-Plaine - Logelheim - Sundhoffen - Andolsheim -

Bischwihr - Wickerswihr - Riedwihr - Illhaeusern

- 3 O 443 Classement** 1835-1864
 1834: plan des bans de Illhaeusern, Wihr-en-Plaine et Holtzwihr (plan n° 3 O 1004)
 1836: plan d'une prairie appartenant au sieur Graff à Holtzwihr (plan n° 3 O 1003)
 s.d. (vers 1837): croquis du chemin sur le ban de Holz- et Wickerswihr (plan n° 3 O 1002)
- 3 O 444 Tracé** 1836-1867
- 3 O 445 Alignement** 1861-1865
 1865: extrait du plan d'alignement du chemin dans la traverse de Wickerswihr
- 3 O 446 Travaux:**
 Travaux, entretien, réparations.
 1839-1870
 1839: plan du chemin de Riedwihr à la route départementale n° 18 par Wickerswihr et Bischwihr (plan n° 3 O 1005)
- Ouvrages d'art 1837-1869
 s.d. (vers 1837): plan des propriétés du sieur Graff de Holtzwihr (plan n° 3 O 1006)
 s.d. (vers 1837): profils en long et en travers d'une partie du chemin de Wihr-en-Plaine à Illhaeusern (plan n° 3 O 1007)
 s.d. (vers 1837): plan d'un aqueduc à Wihr-en-Plaine (plan n° 3 O 1008)
 1866: plan et profils d'un aqueduc à Riedwihr (plan n° 3 O 1009)
 1866: dessins d'un aqueduc à Riedwihr (plan n° 3 O 1010)
 Financement 1839-1868

CHEMIN D'INTERET COMMUN N° 46 de la route impériale n° 83 à la route départementale n° 1

TRACÉ: route impériale n° 83 - Gundolsheim - Munwiller - route départementale n° 1

- 3 O 447 Classement, tracé, travaux, ouvrages d'art** 1812-1868
 1862: plan du chemin
 s.d. (vers 1865): plan du pont sur le Lohbach à Gundolsheim (plan n° 3 O 1011)
 1867: itinéraire

CHEMIN D'INTERET COMMUN N° 47 de Merxheim à Réguisheim ⁽¹⁾

et

CHEMIN D'INTERET COMMUN N° 49 d'Ensisheim à Munchhouse

TRACÉ: Merxheim - Réguisheim - Munchhouse - Rumersheim; embranchement: Ensisheim - Munchhouse

- 3 O 448 Classement, ouverture** ... 1825-1864
- 3 O 449 Tracé** 1835-1848
 s.d. (vers 1835): croquis du chemin sur le territoire de Merxheim (plan n° 3 O 1012)
 1836: idem (plan n° 3 O 1013)
- 3 O 450 Alignement** 1865-1870
 1870: extrait du plan d'alignement du chemin dans la traverse de Munchhouse
- 3 O 451 Travaux:**
 Travaux, entretien, réparations.
 1844-1870
 Ouvrages d'art 1801-1868
 s.d. (vers 1831): plan, coupe et élévation d'un pont sur l'III à Réguisheim (plan n° 3 O 1014)
 1831: dessins du pont sur l'III à Réguisheim (plan n° 3 O 1015)
 1831: dessins d'un pont à Réguisheim (plan n° 3 O 1016)
 Financement 1863

CHEMIN D'INTERET COMMUN N° 48 de Sainte-Marie-aux-Mines à Soultzeren

TRACÉ: Sainte-Marie-aux-Mines - Echery - Petite-Lièpvre - Bonhomme - Lapoutroie - Hachimette - Orbey - Pairis - Soultzeren

- 3 O 452 Classement** 1836-1843
- 3 O 453 Tracé** 1824-1869
 s.d. : plans du chemin sur le territoire de la Petite-Lièpvre (plans n°s 3 O 1017 et 3 O 1018)
 s.d. : plan du chemin dans la banlieue de Sainte-Marie-aux-Mines (plan n° 3 O 1019)
 1854: plan et profils du chemin dans la traverse d'Orbey (plan n° 3 O 1020)

- 3 O 454 Alignement** 1869-1870
- 3 O 455 Travaux:**
 Travaux, entretien, réparations.
 1824-1870

⁽¹⁾voir aussi chemin d'intérêt commun n°8

1842: plan et profils d'une partie du chemin dans la traverse d'Orbey (plan n° 3 O 1021)

Ouvrages d'art 1830-1863
Financement 1862-1870

**CHEMIN D'INTERET COMMUN N° 49
d'Ensisheim à Munchhouse**

voir chemin d'intérêt commun n° 47

**CHEMIN D'INTERET COMMUN N° 50
de Blodelsheim à Ensisheim ⁽¹⁾**

TRACÉ: Blodelsheim - Roggenhouse - Hirtzfelden - Ensisheim

3 O 456

Classement, tracé, travaux
..... 1843-1869
1863: plan du chemin sur le territoire de Hirtzfelden (plan n° 3 O 1022)

**CHEMIN D'INTERET COMMUN N° 51
néant**

**CHEMIN D'INTERET COMMUN N° 52
de Niederentzen à Balgau**

voir
chemin de grande communication n° 28

**CHEMIN D'INTERET COMMUN N° 53
de Winkel à Ferrette**

TRACÉ: Winkel - Bendorf - Ferrette.

3 O 457

Classement, tracé, travaux, financement des travaux 1860-1868
1863: plan du chemin (plan n° 3 O 1023)
1863: profil en long du chemin (plan n° 3 O 1024)

**CHEMIN D'INTERET COMMUN N° 54
néant**

**CHEMIN D'INTERET COMMUN N° 55
de Cunelières à Bourogne**
par Petit Croix, Novillard, Rechotte, Eschène et Charmois

3 O 458

Classement, alignement, travaux, ouvrages d'art, financement des travaux 1858-1870
s.d. : plan du chemin (plan n° 3 O 1024a)
1866: profil en long du chemin (2 feuilles)

1867: carte indiquant les routes départementales n° 3 et n° 4, la route impériale n° 19, les chemins de grande communication n° 15 et n° 17 et le chemin d'intérêt commun n° 55 (plan n° 3 O 1024b)

**CHEMIN D'INTERET COMMUN N° 56
de Mulhouse à Landser**

TRACÉ: Mulhouse - Zimmersheim - Eschentzwiller - Dietwiller - Landser - Schlierbach

3 O 459

Classement, tracé, financement des travaux 1863-1870

1865: profil en long du chemin de Mulhouse à Steinbrunn-le-Bas (plan n° 3 O 1025)
s.d. (vers 1867): carte d'une partie du canton de Landser (plan n° 3 O 1026a)
1868: plan du chemin sur les territoires de Mulhouse et Riedisheim (plan n° 3 O 1026)
1868: demande de classement comme embranchement du chemin d'intérêt commun n° 21 et comme raccordement au chemin d'intérêt commun n° 56 des chemins de Landser à Hombourg et de Landser à Bruebach
1868: carte indiquant les chemins d'intérêt commun n° 56, n° 21 et n° 39, les routes départementales n° 9 et n° 2, la route impériale n° 66, les chemins de grande communication n° 19, n° 6, n° 8 et n° 20, la ligne de chemin de fer Strasbourg-Bâle et le canal du Rhône-au-Rhin (plan n° 3 O 1028)
1868: idem (plan n° 3 O 1027)
1869: profil en long du tronçon Dietwiller - Schlierbach (plan n° 3 O 1029)
1869: profils en long du chemin dans les banlieues de Mulhouse, Riedisheim et Rixheim (plans n°s 3 O 1030 et 3 O 1031)
1870: plans d'alignement du chemin dans la traverse de Zimmersheim (plans n°s 3 O 1032 et 3 O 1033)

**CHEMIN D'INTERET COMMUN
de Riquewihr à Aubure**

autre dénomination: chemin de Rique-

⁽¹⁾voir aussi chemin d'intérêt commun n° 8

- wihr à la forêt domaniale de Seelbourg
chemin classé en 1848
- 3 O 460** **Tracé, alignement, travaux**
..... 1801-1861
- CHEMIN D'INTERET COMMUN**
de Landser à Heimsbrunn
- chemin classé en 1845 et déclassé en
1851

TRACE: Landser - Zillisheim - Hochstatt
- Heimsbrunn; embranchement: Zillis-
heim - Flaxlanden - Bruebach - Esch-
entzwiller - Habsheim

- 3 O 461** **Tracé, alignement, travaux**
..... 1844-1853
1847: croquis du chemin entre Zillis-
heim, Landser et Habsheim

CHEMINS RURAUX ET CHEMINS VICINAUX ORDINAIRES⁽¹⁾

- 3 O 462** **Algolsheim** 1812-1867
s.d. (vers 1844): plan du territoire de
la commune indiquant les che-
mins vicinaux ordinaires et ru-
raux (plan n° 3 O 1a)
1865: idem (plan n° 3 O 1)
- 3 O 463** **Altenach** 1825-1870
1862: plan du territoire de la commune
indiquant les chemins vicinaux
ordinaires et ruraux (plan n°
3 O 2)
1868: idem (plan n° 3 O 3)
- 3 O 464** **Altenbach** 1826-1869
1865: plan du territoire de la commune
indiquant les chemins vicinaux
ordinaires et ruraux (plan n°
3 O 4)
- 3 O 465** **Altkirch** 1824-1869
1855: plan du territoire de la commune
indiquant les chemins vicinaux
ordinaires et ruraux, la route
départementale n° 10, la route
impériale n° 19, la route départe-
mentale n° 2, des fermes, un
moulin, une fabrique (plan n°
3 O 5)
1864: plan des environs d'Altkirch,
indiquant le chemin d'Altkirch à
Hirsingue dit Buchweg (plan n°
3 O 5a)
1864: profil en long du Buchweg
1866: profil en long du chemin vicinal
ordinaire d'Altkirch à Hirsingue
(plan n° 3 O 6)
1866: plan du territoire de la commune
indiquant les chemins vicinaux
ordinaires et ruraux, les chemins
d'intérêt commun n° 16 et n° 17,
la route départementale n° 10, la
route départementale n° 2, la

route impériale n° 19, la ligne de
chemin de fer (plan n° 3 O 7)
1867: plan des bans d'Altkirch, Hirsing-
ue, Carspach et Hirtzbach indi-
quant les chemins vicinaux ordi-
naires et ruraux, les routes dé-
partementales n° 2 et n° 10,
l'ancienne route départementale
n°2, la route impériale n° 19, les
chemins d'intérêt commun n° 17
et n° 25 (plan n° 3 O 8)
1868: plan cadastral indiquant la route
impériale n° 19, la route départe-
mentale n° 10, le chemin vicinal
ordinaire d'Altkirch à Aspach
(plan n° 3 O 9)

- 3 O 466** **Ammerschwahr** 1824-1869
1869: liste des trente contribuables les
plus imposés de la commune
- 3 O 467** **Ammertzwiler** 1825-1870
1865: plan du ban communal indiquant
les chemins vicinaux ordinaires
et ruraux (plan n° 3 O 10)
- 3 O 468** **Andolsheim** 1803-1870
1858: plan d'une partie du canton
d'Andolsheim (plan n° 3 O 11)
1861: plan à l'appui de la transforma-
tion d'une digue en chemin rural
(plan n° 3 O 12)

(1) se retrouvent dans pratiquement chaque com-
mune:

en 1824-1825: l'état des chemins vicinaux situés
sur le territoire de la commune
en 1840: l'état des chemins ruraux sur le territoire
de la commune
en 1867: l'état de classement des chemins
vicinaux ordinaires par ordre de priorité d'exé-
cution
en 1843-1847 et 1865-1869: la révision du
classement des chemins vicinaux ordinaires

- 3 O 469 Appenwihr** 1821-1869
s.d. (vers 1843): plan du territoire de la commune indiquant les chemins vicinaux ordinaires et ruraux (plan n° 3 O 13a)
1868: plan du ban communal indiquant le chemin vicinal ordinaire d'Appenwihr à Widsenolen et les chemins d'intérêt commun n° 1 et n° 13 (plan n° 3 O 13)
- 3 O 470 Artzenheim** 1806-1867
s.d. (vers 1843): plan du territoire de la commune indiquant les chemins vicinaux ordinaires et la route impériale n° 68 (plan n° 3 O 14a)
1865: plan du territoire de la commune indiquant les chemins vicinaux ordinaires, le chemin d'intérêt commun n° 3, la route départementale n° 18, la route impériale n° 68 et le canal du Rhône au Rhin (plan n° 3 O 14)
- 3 O 471 Aspach** 1826-1869
1855: plan du territoire de la commune indiquant les chemins vicinaux ordinaires et ruraux et la route départementale n° 10 (plan n° 3 O 15)
1866: idem (plan n° 3 O 16)
1868: plan du chemin vicinal ordinaire d'Aspach à Altkirch (plan n° 3 O 17)
- 3 O 472 Aspach-le-Bas** 1826-1867
1865: plan du territoire de la commune indiquant les chemins vicinaux ordinaires et ruraux, la route impériale n° 83, la route départementale n° 3, les chemins d'intérêt commun n° 34 et n° 20 (plan n° 3 O 18)
- 3 O 473 Aspach-le-Haut** 1826-1867
1865: plan du territoire de la commune indiquant les chemins vicinaux ordinaires et ruraux, la route départementale n° 3 et le chemin d'intérêt commun n° 34 (plan n° 3 O 19)
- 3 O 474 Attenschwiller** 1826-1867
1851: plan du chemin d'Attenschwiller à Michelbach-le-Haut (plan n° 3 O 20)
1866: plan du ban communal indiquant les chemins vicinaux ordinaires et ruraux (plan n° 3 O 21)
- 3 O 475 Aubure** 1808-1869
1866: plan du territoire de la commune indiquant les chemins vicinaux ordinaires et ruraux (plan n° 3 O 22)
- 3 O 476 Baldersheim** 1826-1868
1859: déplacement par le meunier Butsch du chemin vicinal ordinaire de Baldersheim à Ruelisheim et d'une partie du canal de décharge de son moulin situé sur le Quatelbach
s.d. (vers 1865): plan du territoire de la commune indiquant le chemin de grande communication n° 27, la route départementale n° 9 et le chemin vicinal ordinaire de Baldersheim à Battenheim (plan n° 3 O 24)
1865: plan du territoire de la commune indiquant la route départementale n° 9, le chemin de grande communication n° 27 et les chemins vicinaux ordinaires et ruraux (plan n° 3 O 23)
1868: plan des bans de Baldersheim et Battenheim indiquant le canal dit Quatelbach, le chemin de grande communication n° 20, la route départementale n° 9, le moulin du sieur Butsch et le chemin vicinal de Baldersheim à Battenheim (plan n° 3 O 25)
- 3 O 477 Balgau** 1803-1869
s.d. (vers 1843): plan du territoire de Balgau indiquant la route impériale n° 68 et les chemins vicinaux ordinaires et ruraux (plan n° 3 O 26a)
1866: plan du territoire de la commune indiquant la route impériale n° 68 et les chemins vicinaux ordinaires (plan n° 3 O 26)
1868: plan du territoire de la commune indiquant le chemin d'intérêt commun n° 13, la route impériale n° 68 et les chemins vicinaux ordinaires (plan n° 3 O 27)
- 3 O 478 Ballersdorf** 1807-1869
1855: plan du territoire de la commune indiquant les chemins vicinaux ordinaires et ruraux, la route impériale n° 19 et le chemin d'intérêt commun n° 8 (plan n° 3 O 28)
1866: plan du territoire de la commune indiquant les chemins vicinaux ordinaires et ruraux et la route impériale n° 19 (plan n° 3 O 29)
1868: idem (plan n° 3 O 30)

- 3 O 479 Balschwiller** 1809-1867
1865: plan du territoire de la commune indiquant les chemins vicinaux ordinaires et ruraux, la route départementale n° 3 et un moulin (plan n° 3 O 31)
- 3 O 480 Baltzenheim** 1823-1867
s.d. (vers 1843): plan du territoire de la commune indiquant la route impériale n° 68 et les chemins vicinaux ordinaires et ruraux (plan n° 3 O 32a)
1865: plan du territoire de la commune indiquant le canal du Rhône au Rhin, la route impériale n° 68, les chemins vicinaux ordinaires et ruraux, le corps de garde (plan n° 3 O 32)
- 3 O 481 Bantzenheim** 1825-1869
1865: plan du territoire de la commune indiquant la route de Bâle à Strasbourg, la digue du Rhin, les chemins ruraux, les chemins vicinaux ordinaires, le chemin de grande communication n° 4 (plan n° 3 O 33)
1868: plan du chemin vicinal ordinaire d'Ottmarsheim à Chalampé (plan n° 3 O 34)
- 3 O 482 Bartenheim** 1824-1869
1866: plan du territoire de la commune indiquant le hameau de La Chaussée, les routes impériales n° 68 et n° 66, le chemin de grande communication n° 12, le chemin d'intérêt n° 21, les chemins vicinaux ordinaires (plan n° 3 O 35)
1868: plan du territoire de la commune indiquant les chemins vicinaux ordinaires et les routes impériales n° 68 et n° 66 (plan n° 3 O 36)
s.d. (vers 1868-1869): plan des bans de Bartenheim et Blotzheim indiquant les routes impériales n° 66 et n° 68, le chemin de grande communication n° 12 et la ligne de chemin de fer Strasbourg-Bâle (plan n° 3 O 37)
- 3 O 483 Battenheim** 1824-1867
1862: plan du chemin vicinal ordinaire de Battenheim à Hirtzfelden (plan n° 3 O 38)
1865: plan du territoire de la commune indiquant les chemins vicinaux ordinaires et ruraux, la route départementale de Bâle à Colmar et un moulin (plan n° 3 O 39)
- 3 O 484 Béblenheim** 1820-1869
1858: plan du territoire de la commune indiquant les chemins vicinaux ordinaires et ruraux et le chemin d'intérêt commun n° 5 (plan n° 3 O 40)
1866: plan du territoire de la commune indiquant les chemins vicinaux ordinaires et ruraux, le chemin d'intérêt commun n° 3, la route de Ribeauvillé (plan n° 3 O 41)
- 3 O 485 Bellemagny** 1803-1870
1865: plan du territoire de la commune indiquant les chemins vicinaux ordinaires et ruraux et les chemins d'intérêt commun n° 34 et n° 32 (plan n° 3 O 42)
1868: plan du territoire de la commune indiquant les chemins vicinaux ordinaires, les chemins d'intérêt commun n° 32 et n° 34 et un moulin (plan n° 3 O 43)
- 3 O 486 Bendorf** 1825-1870
1866: plan du territoire de la commune, indiquant les chemins vicinaux ordinaires et ruraux, la route n° 2, le chemin de grande communication n° 7, le chemin de Winkel à Ferrette et des usines (plan n° 3 O 44)
- 3 O 487 Bennwihr** 1825-1867
1866: plan du territoire de la commune indiquant les chemins vicinaux ordinaires et ruraux, le chemin d'intérêt commun n° 4, le chemin de grande communication n° 1 et un moulin (plan n° 3 O 45)
- 3 O 488 Berentzwiller** 1825-1870
1858: plan d'alignement partiel du chemin vicinal ordinaire de Berentzwiller à Helfrantzkirch (plan n° 3 O 47)
1866: plan du territoire de la commune indiquant le chemin d'intérêt commun n° 16, les chemins vicinaux ordinaires et ruraux (plan n° 3 O 46)
1868: plan du territoire de la commune indiquant les chemins vicinaux ordinaires, parmi lesquels l'ancienne route romaine
- 3 O 489 Bergheim** 1808-1869
1865: plan du territoire de la commune indiquant le chemin de grande communication n° 1, le chemin

- d'intérêt commun n° 6, la route impériale n° 83 et les chemins vicinaux ordinaires et ruraux (plan n° 3 O 49)
- 3 O 490 Bergholtz** 1812-1870
1866: plan du territoire de la commune indiquant les chemins vicinaux ordinaires et le chemin d'intérêt commun n° 5 (plan n° 3 O 50)
1868: plan du territoire de la commune indiquant les chemins vicinaux ordinaires, la route impériale n° 83 et le chemin d'intérêt commun n° 5 (plan n° 3 O 51)
- 3 O 491 Bergholtz-Zell** 1825-1867
1866: plan du territoire de la commune indiquant les chemins vicinaux ordinaires et ruraux et le chemin d'intérêt commun n° 5 (plan n° 3 O 52)
- 3 O 492 Bernwiller** 1806-1869
1865: plan du territoire de la commune indiquant les chemins vicinaux ordinaires et ruraux, la route départementale n° 10 et le chemin d'intérêt commun n° 18 (plan n° 3 O 53)
- 3 O 493 Berwiller** 1806-1870
1847: plan d'une partie de la commune indiquant le réservoir d'eau en cas d'incendie (plan n° 3 O 54)
1860: plan du territoire de la commune indiquant les chemins vicinaux ordinaires et ruraux, la route impériale n° 83, le chemin d'intérêt commun n° 5 et l'Alt-Schloss (plan n° 3 O 55)
1866: plan du territoire de la commune indiquant la route impériale n° 83, les chemins vicinaux ordinaires et ruraux, les chemins d'intérêt commun n° 44 et n° 5, l'Alt-Schloss et la ferme dite Weckenthal (plan n° 3 O 56)
1868: plan du territoire de la commune indiquant le Setzmattenweg, le Steinackerlenweg et le Wolfweg (plan n° 3 O 57)
1868: idem (plan n° 3 O 58)
- 3 O 494 Bettendorf** 1825-1869
1865: plan du territoire de la commune indiquant les chemins vicinaux ordinaires et ruraux, parmi lesquels l'ancienne route romaine dite Englisch Straesslé (plan n° 3 O 59)
- 1868: plan du territoire de la commune indiquant les chemins vicinaux ordinaires et ruraux (plan n° 3 O 60)
- s.d. (vers 1868): carte indiquant la route impériale n° 19, le chemin n° 16, la route départementale n° 2 et les chemins vicinaux ordinaires (plan n° 3 O 61)
- 3 O 495 Bettlach** 1825-1869
1866: plan du territoire de la commune indiquant les chemins vicinaux ordinaires et ruraux, les chemins de grande communication n° 29 et n° 9 (plan n° 3 O 62)
- 3 O 496 Biederthal** 1825-1870
1865: plan du territoire de la commune indiquant les chemins vicinaux et ruraux, le hameau de Léthausen, un moulin, le chemin d'intérêt commun n° 23 (plan n° 3 O 63)
- 3 O 497 Biesheim** 1809-1867
s.d. (vers 1843): plan du territoire de la commune indiquant la route royale n° 68, le canal du Rhône au Rhin et les chemins vicinaux ordinaires et ruraux (plan n° 3 O 63a)
- 3 O 498 Biltzheim** 1825-1866
1865: plan du territoire de la commune indiquant la route départementale n° 1, les chemins vicinaux ordinaires (plan n° 3 O 64)
- 3 O 499 Bischwihr** 1824-1867
s.d. (vers 1843): plan du territoire de la commune indiquant les chemins vicinaux ordinaires et ruraux et la route départementale n° 18 (plan n° 3 O 64a)
- 3 O 500 Bisel** 1826-1867
1865: plan du territoire de la commune indiquant les chemins vicinaux ordinaires et ruraux, un moulin, le chemin de Seppois-le-Haut à Feldbach, la route d'Altkirch (plan n° 3 O 65)
- 3 O 501 Bitschwiller-lès-Thann** ... 1826-1860
1856: profils en long et en travers du pont de la Thur (plan n° 3 O 69)
1856: plan de masse du pont sur la Thur indiquant également la manufacture Koechlin (plan n° 3 O 68)
1856: budget communal de 1856, budget supplémentaire de 1855

- 1857: liste des trente contribuables les plus imposés de la commune
 1857: plan du territoire de la commune indiquant les chemins vicinaux ordinaires et ruraux et la route impériale n° 66 (plan n° 3 O 66)
 1865: plan du territoire de la commune indiquant le hameau dit Hallenburn, les chemins vicinaux ordinaires et ruraux, la route impériale n° 66, la ligne de chemin de fer (plan n° 3 O 67)
- 3 O 502 Blodelsheim** 1825-1870
 1841: plan d'une partie de la forêt communale, canton dit Bachelohn, indiquant le chemin de Roggenhouse à Fessenheim
 1868: plan du territoire de la commune indiquant la route impériale n° 68, le chemin vicinal ordinaire de Blodelsheim au Rhin (plan n° 3 O 70)
- 3 O 503 Blotzheim** 1818-1871
 1827: plan d'une partie du chemin de Blotzheim à Michelbach-le-Bas
 1830: idem
 s.d. (vers 1847-1848): croquis de la forêt
 1859: croquis du chemin de Blotzheim à Kembs (plan n° 3 O 71)
 1859: croquis du chemin de Blotzheim à Helfrantzkirch (plan n° 3 O 72)
 1866: plan du territoire de la commune indiquant les chemins vicinaux ordinaires et ruraux, la chapelle, le moulin Jourdin, la route de Colmar à Bâle, la ligne de chemin de fer, les chemins de grande communication n° 12 et n° 31 (plan n° 3 O 73)
 1868: plan du territoire de la commune indiquant les chemins vicinaux ordinaires et ruraux, les chemins de grande communication n° 12 et n° 31, la route de Colmar à Bâle, la ligne de chemin de fer (plan n° 3 O 74)
- 3 O 504 Bollwiller** 1819-1868
 1866: plan du territoire de la commune indiquant les chemins vicinaux ordinaires et ruraux, les chemins d'intérêt commun n° 19, n° 44 et n° 15, la route impériale n° 83, la route départementale n° 2, la ligne de chemin de fer Strasbourg-Bâle (plan n° 3 O 75)
- 3 O 505 Bonhomme (Le)** 1810-1867
 1866: plan du territoire de la commune indiquant les chemins vicinaux ordinaires et ruraux, le chemin d'intérêt commun n° 48 et la route départementale n° 5 (plan n° 3 O 76)
- 3 O 506 Bourbach-le-Bas** 1824-1869
 1859: plan du chemin vicinal ordinaire de Bourbach-le-Bas à Bourbach-le-Haut, indiquant en outre la scierie et le tissage mécanique Winkel (plan n° 3 O 77)
 1865: plan du territoire de la commune indiquant les chemins vicinaux ordinaires et ruraux, le chemin d'intérêt commun n° 35 et le chemin de Masevaux à Bourbach-le-Bas (plan n° 3 O 78)
 1868: plan d'alignement du chemin de Bourbach-le-Bas à Bourbach-le-Haut dans la traverse de Bourbach-le-Bas (plan n° 3 O 79)
 1868: plan d'alignement du chemin de Bourbach-le-Bas à Rammersmatt dans la traverse de Bourbach-le-Bas (plan n° 3 O 80)
- 3 O 507 Bourbach-le-Haut** 1824-1870
 1865: plan du territoire de la commune indiquant les chemins vicinaux ordinaires et ruraux (plan n° 3 O 81)
- 3 O 508 Bourgfelden** 1825-1870
- 3 O 509 Bouxwiller** 1825-1870
 1865: plan du territoire de la commune indiquant la route impériale n° 73, l'ancienne route impériale n° 73, les chemins vicinaux ordinaires et ruraux, le chemin d'intérêt commun n° 23 (plan n° 3 O 82)
- 3 O 510 Bréchaumont** 1825-1870
 1865: plan du territoire de la commune indiquant les chemins vicinaux ordinaires et ruraux, les chemins d'intérêt commun n° 26, n° 31 et n° 34 (plan n° 3 O 83)
 1869: plan du territoire de la commune indiquant le chemin vicinal ordinaire de Reppe à Saint-Cosme, les chemins d'intérêt commun n° 26, n° 31 et n° 34, les chemins ruraux (plan n° 3 O 84)
- 3 O 511 Breitenbach** 1840-1867
 s.d. (vers 1843): plan du territoire de la commune indiquant les che-

- mins vicinaux ordinaires et ruraux et le chemin d'intérêt commun n° 10 (plan n° 3 O 84a)
- 1859: extrait du plan d'alignement de la commune
- 3 O 512 Bretten** 1825-1870
- 1865: plan du territoire de la commune indiquant le chemin d'intérêt commun n° 32, le chemin de grande communication n° 17, les chemins vicinaux ordinaires et ruraux et un moulin (plan n° 3 O 85)
- 1868: liste des trente contribuables les plus imposés de la commune
- 1868: extrait de la carte du canton de Fontaine, indiquant les chemins vicinaux ordinaires, les chemins d'intérêt commun n° 32 et n° 34, la route impériale n° 83 et le chemin de grande communication n° 14 (plan n° 3 O 86)
- 3 O 513 Brinckheim** 1824-1870
- 1866: plan du territoire de la commune indiquant les chemins vicinaux ordinaires et ruraux et le chemin d'intérêt commun n° 21 (plan n° 3 O 87)
- 3 O 514 Brinighoffen** 1825-1869
- s.d. : plan des bans de Brinighoffen et de Spechbach-le-Bas indiquant les chemins vicinaux ordinaires et ruraux, la route départementale n° 10 et le moulin du sieur Berger (plan n° 3 O 88)
- 1866: plan du territoire de la commune indiquant les chemins vicinaux ordinaires et ruraux, le chemin d'intérêt commun n° 18, le canal du Rhône au Rhin et des moulins (plan n° 3 O 89)
- 3 O 515 Bruebach** 1825-1870
- 1859: plan du territoire de la commune indiquant les chemins vicinaux ordinaires et ruraux (plan n° 3 O 90)
- 1866: plan du territoire de la commune indiquant les chemins vicinaux ordinaires et ruraux et le chemin d'intérêt commun n° 21 (plan n° 3 O 91)
- 1868: idem (plan n° 3 O 92)
- 1869: croquis d'une carrière
- 3 O 516 Brunstatt** 1823-1867
- s.d. (vers 1853): profil du chemin de Brunstatt à Dornach entre le canal du Rhône au Rhin et le pont sur l'Ill, indiquant le niveau des hautes eaux de 1853 (plan n° 3 O 98)
- 1857: plan du chemin vicinal ordinaire de Mulhouse à Bruebach
- 1858: plans de masse et profils de l'Ill et du pont sur l'Ill au passage du chemin de Brunstatt à Dornach (plans n° 3 O 93, 3 O 94, 3 O 95, 3 O 96 et 3 O 97)
- 1862: plan du Dambergweg
- 1865: plan du territoire de la commune indiquant les chemins vicinaux ordinaires et ruraux et la route d'Altkirch à Mulhouse (plan n° 3 O 99)
- 3 O 517 Buethwiller** 1826-1870
- 1865: plan du territoire de la commune indiquant les chemins vicinaux ordinaires et ruraux, la route départementale n° 3 et des moulins (plan n° 3 O 102)
- 1867: plan du chemin vicinal ordinaire de Buethwiller à Traubach-le-Bas (plan n° 3 O 101)
- 1867: extrait de la carte du canton de Dannemarie indiquant les chemins d'intérêt commun n° 25 et n° 26, le chemin de grande communication n° 14, le canal du Rhône au Rhin, la route départementale n° 3 et les chemins vicinaux ordinaires et ruraux (plan n° 3 O 100)
- 3 O 518 Buhl** 1824-1868
- 1841: profils d'un chemin rural
- 1843: plans du territoire de la commune indiquant le chemin de grande communication n° 3, le Hugstein, le Langsteeg-weeg, un foulon, la filature Schlumberger et Compagnie, la fabrique d'indiennes Fries et Callias (plans n° 3 O 105 et 3 O 106)
- 1857: plan du territoire de la commune indiquant les chemins vicinaux ordinaires et ruraux et le chemin de grande communication n° 3 (plan n° 3 O 103)
- 1866: idem (plan n° 3 O 104)
- 3 O 519 Burnhaupt-le-Bas** 1824-1870
- 1865: plan du territoire de la commune indiquant les chemins vicinaux ordinaires et ruraux, la route de Thann, le chemin d'intérêt commun n° 26, le chemin de grande

- communication n° 8 et un moulin
(plan n° 3 O 107)
- 3 O 520 Burnhaupt-le-Haut** 1824-1870
1865: plan du territoire de la commune indiquant les chemins vicinaux ordinaires et ruraux, la route impériale n° 83, les routes départementales n° 3 et n° 16, le chemin de grande communication n° 8, le chemin d'intérêt commun n° 33 (plan n° 3 O 108)
- 3 O 521 Buschwiller** 1825-1870
1863: croquis de Buschwiller et des environs (plan n° 3 O 110a)
1864: carte indiquant les chemins entre Folgensbourg et Hégenheim (plan n° 3 O 109a)
1866: plan du territoire de la commune indiquant les chemins vicinaux ordinaires et ruraux, l'ancienne route romaine, le chemin de grande communication n° 20, la route de Folgensbourg à Bâle (plan n° 3 O 109)
1868: plan du territoire de la commune indiquant les chemins vicinaux ordinaires et ruraux, l'ancienne route romaine, la route de Folgensbourg à Bâle (plan n° 3 O 110)
- 3 O 522 Carspach** 1825-1868
1846: plans des chemins entre Carspach et Altkirch (plans n°s 3 O 111 et 3 O 112)
1850: plan du ban de Carspach (plan n° 3 O 113)
1866: idem (plan n° 3 O 114)
- 3 O 523 Cernay** 1826-1870
1863: plan du canton de Cernay indiquant les routes impériales n° 66 et n° 83, les routes départementales n° 3 et n° 16, les chemins d'intérêt commun n° 34 et n° 35 et les chemins vicinaux ordinaires (plan n° 3 O 115)
1865: plan du territoire de la commune indiquant les chemins vicinaux ordinaires, les routes impériales n° 83 et n° 66 (plan n° 3 O 116)
1868: plan du territoire de la commune indiquant les chemins d'intérêt commun n° 5 et n° 35, la route impériale n° 83 et les chemins vicinaux ordinaires et ruraux
- 3 O 524 Chalampé** 1825-1869
1865: plan du territoire de la commune
- indiquant les chemins vicinaux ordinaires et ruraux et les digues du Rhin (plan n° 3 O 117)
1868: idem (plan n° 3 O 118)
1869: plan du territoire de la commune indiquant les chemins vicinaux ordinaires et ruraux, le chemin de grande communication n° 4, la route impériale n° 68 et une digue du Rhin (plan n° 3 O 119)
- 3 O 525 Chavannes-sur-l'Etang** . . . 1810-1870
1863: plan du territoire de la commune indiquant les chemins vicinaux ordinaires et ruraux, la route impériale n° 19 et le chemin d'intérêt commun n° 32 (plan n° 3 O 120)
1865: idem (plan n° 3 O 121)
1868: idem (plan n° 3 O 122)
- 3 O 526 Colmar** 1803-1870
s.d. : plan d'alignement du chemin vicinal ordinaire entre Grussenheim et le chemin d'intérêt commun n° 51 de Riedwihr à Illhaeusern (plan n° 3 O 126)
1846: plan parcellaire du chemin dit Frankenweg (plan n° 3 O 123)
1850: plan et nivellement d'une partie du chemin de Colmar au Ladhof (plan n° 3 O 124)
1857: extrait du plan cadastral de la commune (plan n° 3 O 125)
1857: dessin des aqueducs sur les fossés d'irrigation aux cantons Herten et Linden et plan de ces cantons (plans n°s 3 O 129 et 3 O 130)
1869: plan d'assemblage de Colmar indiquant la route impériale n° 83, les routes départementales n° 5, n° 1 et n° 12, les chemins d'intérêt commun n° 13, n° 11, n° 4 et n° 3, les chemins vicinaux ordinaires et ruraux, la ligne de chemin de fer Strasbourg-Bâle (plan n° 3 O 127)
1870: plan d'alignement du chemin vicinal ordinaire de Colmar à Turckheim (plan n° 3 O 128)
- 3 O 527 Courtavon** 1825-1870
1842: plan d'une partie du territoire de la commune indiquant la route impériale n° 73, les chemins vicinaux ordinaires et ruraux et une carrière (plan n° 3 O 131)
1860: plan d'une partie du territoire de la commune indiquant les che-

- mins vicinaux ordinaires (plan n° 3 O 132)
- 1866: plan du territoire de la commune indiquant la route impériale n° 73, le chemin d'intérêt commun n° 41 et les chemins vicinaux ordinaires et ruraux (plan n° 3 O 133)
- 1868: idem (plan n° 3 O 134)
- 3 O 528 Dannemarie** 1824-1867
1866: plan du territoire de la commune indiquant les chemins vicinaux ordinaires et ruraux, la route impériale n° 19 et la route départementale n° 3 (plan n° 3 O 135)
- 3 O 529 Dessenheim** 1823-1867
1866: plan du territoire de la commune indiquant les chemins vicinaux ordinaires, le chemin d'intérêt commun n° 13 et le chemin de grande communication n° 2 (plan n° 3 O 136)
- 3 O 530 Didenheim** 1825-1870
1857: croquis du pont sur le chemin vicinal ordinaire de Didenheim à Brunstatt
1857: plan du chemin de Didenheim à Hochstatt et du chemin de Didenheim à Mulhouse (plan n° 3 O 137)
1865: plan du ban de Didenheim indiquant les chemins vicinaux ordinaires et ruraux (plan n° 3 O 138)
1868: plan du chemin de Didenheim à Flaxlanden (plan n° 3 O 139)
- 3 O 531 Diefmatten** 1825-1867
- 3 O 532 Dietwiller** 1807-1869
1866: plan du ban de Dietwiller indiquant les chemins vicinaux ordinaires et ruraux, le chemin de grande communication n° 6, la route impériale n° 66 et des gravières (plan n° 3 O 140)
1868: plan du chemin vicinal ordinaire de Dietwiller à Niffer (plan n° 3 O 141)
- 3 O 533 Dolleren** 1826-1870
1865: plan du ban de la commune indiquant les chemins vicinaux ordinaires et ruraux et le chemin de grande communication n° 14 (plan n° 3 O 142)
1868: liste des trente contribuables les plus imposés de la commune
- 1869: plan du ban de Dolleren indiquant les chemins d'exploitation, le chemin vicinal ordinaire de Dolleren à Kirchberg, le chemin de grande communication n° 14 (plan n° 3 O 143)
- 3 O 534 Dornach** 1813-1870
1857: plan d'alignement du chemin vicinal ordinaire de Dornach à Pfastatt (plan n° 3 O 144)
1859: 2 plans de terrains situés aux cantons Geissbühl, Hunsdrücken et Langezug
1865: plan du territoire de la commune indiquant les chemins vicinaux ordinaires et ruraux, le chemin de grande communication n° 8 et une usine (plan n° 3 O 145)
1869: profils en long et en travers du chemin vicinal ordinaire de Dornach à Brunstatt.
1869: plan d'une partie des bans de Dornach et de Brunstatt indiquant les chemins vicinaux ordinaires et ruraux, le chemin de grande communication n° 8, la route départementale n° 2 et le chemin d'intérêt commun n° 20 (plan n° 3 O 144b)
1869: carte du réseau routier aux environs de Mulhouse (plan n° 3 O 144a)
- 3 O 535 Durlinsdorf** 1825-1870
1856: plan du chemin vicinal ordinaire de Pfetterhouse à Durlinsdorf et Liebsdorf (plan n° 3 O 146)
1865: plan du ban de la commune indiquant les chemins vicinaux ordinaires et ruraux, la route impériale n° 73, le chemin d'intérêt commun n° 24 et le chemin de grande communication n° 7 (plan n° 3 O 147)
- 3 O 536 Durmenach** 1825-1869
1865: carte indiquant les routes départementales n° 2 et n° 17, la route impériale n° 73, le chemin de grande communication n° 9 et les chemins vicinaux ordinaires.
1865: plan du ban de la commune indiquant les chemins vicinaux ordinaires et ruraux, le chemin de grande communication n° 9 (plan n° 3 O 148)
- 3 O 537 Durrenentzen** 1814-1869
1831: 3 plans du chemin de Durrenentzen à Urschenheim et Kunheim

- et d'une partie du canal du Rhône au Rhin
s.d. (vers 1843): plan du territoire de la commune indiquant les chemins vicinaux ordinaires (plan n° 3 O 150a)
s.d. (vers 1843): plan du territoire de la commune indiquant les chemins vicinaux ordinaires et ruraux et le chemin d'intérêt commun n° 4 (plan n° 3 O 149a)
1865: idem (plan n° 3 O 149)
1868: idem (plan n° 3 O 150)
- 3 O 538 Eglingen** 1825-1869
1866: plan du ban d'Eglingen indiquant les chemins vicinaux ordinaires et ruraux et le chemin d'intérêt commun n° 18 (plan n° 3 O 151)
- 3 O 539 Eguisheim** 1807-1869
1866: plan du ban d'Eguisheim indiquant les chemins vicinaux ordinaires et ruraux, le chemin d'intérêt commun n° 14, la route impériale n° 83, la ligne de chemin de fer Strasbourg-Bâle (plan n° 3 O 152)
1869: plan du ban d'Eguisheim indiquant les chemins vicinaux ordinaires et ruraux, le chemin d'intérêt commun n° 14, la route impériale n° 83, le chemin de grande communication n° 1 et la ligne de chemin de fer Strasbourg-Bâle (plan n° 3 O 153)
- 3 O 540 Elbach** 1824-1870
1865: plan du ban de la commune indiquant les chemins vicinaux ordinaires et ruraux et le canal du Rhône au Rhin (plan n° 3 O 154)
- 3 O 541 Emlingen** 1826-1870
1866: plan du ban d'Emlingen indiquant les chemins vicinaux ordinaires, la route impériale n° 19 et le chemin de grande communication n° 6 (plan n° 3 O 155)
- 3 O 542 Ensingen** 1818-1870
1866: plan du ban de la commune indiquant les chemins vicinaux ordinaires et ruraux, le chemin d'intérêt commun n° 18 et le canal du Rhône au Rhin (plan n° 3 O 156)
- 3 O 543 Ensisheim** 1807-1869
- 3 O 544 Eschbach-au-Val** 1843-1870
1866: plan du ban de la commune indiquant les chemins vicinaux ordinaires et ruraux (plan n° 3 O 157)
- 3 O 545 Eschentzwiller** 1825-1868
1857: croquis du ban d'Eschentzwiller indiquant les chemins et la ligne de chemin de fer
1866: plan du territoire de la commune indiquant les chemins vicinaux ordinaires et ruraux (plan n° 3 O 158)
1868: plan du territoire de la commune indiquant les chemins vicinaux ordinaires et ruraux et le chemin d'intérêt commun n° 56 (plan n° 3 O 159)
- 3 O 546 Eteimbes** 1826-1870
1865: plan du territoire de la commune indiquant les chemins vicinaux ordinaires et ruraux, le chemin d'intérêt commun n° 34, la route impériale n° 83 (plan n° 3 O 160)
1867: plan des territoires d'Eteimbes et Vauthiermont indiquant les chemins vicinaux ordinaires et ruraux et le chemin d'intérêt commun n° 34 (plan n° 3 O 161)
- 3 O 547 Falkwiller** 1826-1869
1865: plan du territoire de la commune indiquant les chemins vicinaux ordinaires et ruraux, les chemins d'intérêt commun n° 25 et n° 26 (plan n° 3 O 162)
- 3 O 548 Feldbach** 1825-1867
1864: plan de Feldbach et environs (plan n° 3 O 163a)
1865: plan du territoire de la commune indiquant les chemins vicinaux ordinaires et ruraux et la route de Ferrette à Altkirch (plan n° 3 O 163).
- 3 O 549 Feldkirch** 1824-1867
1866: plan du territoire de la commune indiquant les chemins vicinaux ordinaires et ruraux, la ligne de chemin de fer Strasbourg-Bâle, la route départementale n° 2, les chemins d'intérêt commun n° 44 et n° 15 (plan n° 3 O 164)
- 3 O 550 Fellingering** 1824-1870
1851: plan d'alignement du chemin du Schliffels (plan n° 3 O 165)
1865: plan du territoire de la commune indiquant les chemins vicinaux ordinaires et ruraux, la route impériale n° 66, le chemin de

- grande communication n° 13
(plan n° 3 O 166)
- 3 O 551 Ferrette** 1825-1867
- 3 O 552 Fessenheim** 1803-1869
1850: plan parcellaire des chemins dits
Altweg, Fischerpfad, Baerenweg
et Rheingrabenweg (plan n°
3 O 167)
1861: dessins du pont sur le canal des
moulins au passage du chemin
dit Mühlenweg (plans n°
3 O 169 et 3 O 170)
1868: plan du chemin vicinal ordinaire
de Fessenheim aux îles du Rhin
1868: plan du territoire de la commune
indiquant les chemins vicinaux
ordinaires et ruraux, la digue du
Rhin, le canal des moulins, la
route impériale n° 68 (plan n°
3 O 171)
1869: plan parcellaire du chemin rural
allant de Fessenheim au Rhin
(plan n° 3 O 168)
- 3 O 553 Fislis** 1824-1867
1865: plan du territoire de la commune
indiquant les chemins vicinaux
ordinaires et ruraux, le chemin
de grande communication n° 9 et
le chemin d'intérêt commun n°
23 (plan n° 3 O 172)
- 3 O 554 Flaxlanden** 1825-1869
1855: plan du chemin de Flaxlanden à
Steinbrunn-le-Bas (plan n°
3 O 173)
1866: plan du territoire de la commune
indiquant les chemins vicinaux et
ruraux (plan n° 3 O 174)
- 3 O 555 Folgensbourg** 1825-1869
1866: plan du territoire de la commune
indiquant les chemins vicinaux
ordinaires et ruraux, la route
impériale n° 73, la route départe-
mentale n° 17, le chemin d'inté-
rêt commun n° 16, l'ancienne
route de Bettlach à Hégenheim
(plan n° 3 O 175)
- 3 O 556 Fortschwihr** 1809-1870
s.d. (vers 1809-1810): plan parcel-
laire du Königsweg de Fort-
schwihr à Urschenheim (plan
n° 3 O 176a)
s.d. (vers 1843): plan du territoire de
la commune indiquant les che-
mins vicinaux ordinaires et ru-
raux et la route départementale
n° 18 (plan n° 3 O 177a)
- 1858: carte indiquant les chemins vici-
naux ordinaires entre
Fortschwihr et Andolsheim et la
route départementale n° 18 (plan
n° 3 O 176)
1865: plan du territoire de la commune
indiquant les chemins vicinaux
ordinaires et ruraux (plan n°
3 O 177)
1868: plan du ban de la commune
indiquant les chemins vicinaux
ordinaires et la route départe-
mentale n° 18 (plan n° 3 O 178)
- 3 O 557 Franken** 1825-1870
1866: plan du ban de la commune
indiquant les chemins vicinaux
ordinaires et ruraux, la route de
Bâle, le chemin d'intérêt com-
mun N° 16 (plan n° 3 O 179)
- 3 O 558 Fréland** 1806-1869
1820: plan du territoire de la commune
indiquant les chemins ruraux, le
chemin vicinal de Fréland à Kay-
sersberg et la route de Colmar à
Saint-Dié (plan n° 3 O 180)
1843: plans d'une partie de la rue
principale (2 feuilles)
s.d. (vers 1861): plan de masse et
détails du pont sur la Weiss
(plans n° 3 O 181, 3 O 182 et
3 O 183)
1866: plan du territoire de la commune
indiquant les chemins vicinaux
ordinaires et ruraux (plan n°
3 O 184)
- 3 O 559 Friesen** 1826-1867
1853: plan du chemin de Friesen à
Lepuix (plan n° 3 O 186)
1865: plan du ban de la commune
indiquant les chemins vicinaux
ordinaires et ruraux, le chemin
d'intérêt commun n° 17 et le
chemin de grande communica-
tion n° 7 (plan n° 3 O 185)
- 3 O 560 Froeningen** 1826-1868
1866: plan du ban de la commune
indiquant les chemins vicinaux
ordinaires et ruraux (plan n°
3 O 187)
- 3 O 561 Fulleren** 1825-1869
1865: plan du ban communal indiquant
les chemins vicinaux ordinaires
et ruraux (plan n° 3 O 188)
1868: plan du territoire de la commune
indiquant les chemins vicinaux
ordinaires et ruraux et le chemin.

- d'intérêt commun n° 16 (plan n° 3 O 189)
- 3 O 562 Galfingue** 1825-1870
1865: plan du territoire de la commune indiquant les chemins vicinaux ordinaires et ruraux et les chemins d'intérêt commun n° 30 et n° 19 (plan n° 3 O 190)
1868: idem (plan n° 3 O 191)
- 3 O 563 Geishouse** 1810-1870
1859: plan du territoire de la commune indiquant les chemins vicinaux ordinaires et ruraux (plan n° 3 O 192)
1864: profils en long du chemin vicinal ordinaire de Geishouse à Moosch (plan n° 3 O 193)
1865: plan du ban de la commune indiquant le chemin vicinal ordinaire de Geishouse à Moosch (plan n° 3 O 194)
1865: plan du ban communal indiquant les chemins vicinaux ordinaires et ruraux (plan n° 3 O 195)
- 3 O 564 Geispitzen** 1824-1869
1866: plan du ban de la commune indiquant les chemins vicinaux ordinaires et ruraux et la route impériale n° 66 (plan n° 3 O 196)
1866: idem (plan n° 3 O 197)
- 3 O 565 Geiswasser** 1811-1867
s.d. (vers 1843): plan du ban de la commune indiquant les chemins vicinaux ordinaires et ruraux et la digue du Rhin (plan n° 3 O 198a)
1865: idem (plan n° 3 O 198)
- 3 O 566 Gildwiller** 1825-1867
1865: plan du ban de la commune indiquant les chemins vicinaux ordinaires et ruraux et le chemin d'intérêt commun n° 26 (plan n° 3 O 199)
1867: idem (plan n° 3 O 200)
- 3 O 567 Goldbach** 1826-1868
1865: plan du ban communal indiquant les chemins vicinaux ordinaires et ruraux, la hameau dit Planchet, les ruines du château de Freundstein, le chemin d'intérêt commun n° 43, le hameau dit Neuhausen et une métairie (plan n° 3 O 201)
1868: carte indiquant les chemins vicinaux ordinaires et ruraux, le chemin d'intérêt commun n° 43 et la route impériale n° 66 (plan n° 3 O 202)
- 3 O 568 Gommersdorf** 1824-1867
1865: plan du ban communal indiquant les chemins vicinaux ordinaires et ruraux, le canal Napoléon, la route impériale n° 19, la route départementale n° 3 et un moulin (plan n° 3 O 203)
- 3 O 569 Grentzingen** 1825-1869
1853: plan d'un sentier aboutissant au chemin de grande communication n° 9
1865: plan du ban communal indiquant les chemins vicinaux ordinaires et ruraux, un moulin et la route d'Altkirch (plan n° 3 O 204)
- 3 O 570 Griesbach-au-Val** 1824-1868
s.d. (vers 1843): plan du ban communal indiquant les chemins vicinaux ordinaires et ruraux (plan n° 3 O 205a)
1866: plan du ban communal indiquant les chemins vicinaux ordinaires et ruraux, la route départementale n° 12 (plan n° 3 O 205)
- 3 O 571 Grussenheim** 1806-1867
s.d. (vers 1843): plan du ban communal indiquant les chemins vicinaux ordinaires et ruraux et le chemin d'intérêt commun n° 9 (plan n° 3 O 206a)
1864: plan du ban communal indiquant les chemins vicinaux ordinaires, les chemins d'intérêt commun n° 9 et n° 51 et un moulin (plan n° 3 O 206)
1865: idem (plan n° 3 O 207)
- 3 O 572 Gueberschwihr** 1807-1867
1865: plan du ban communal indiquant les chemins vicinaux ordinaires et ruraux et la route impériale n° 83 (plan n° 3 O 208)
- 3 O 573 Guebwiller** 1807-1870
1845: plan des bans de Guebwiller, Rimbach-près-Guebwiller, Rimbach-Zell et Jungholtz indiquant les chemins vicinaux ordinaires et ruraux et le chemin de grande communication n° 3 (plan n° 3 O 209a)
1865: plan du ban communal indiquant les chemins vicinaux ordinaires et ruraux, la route départementale n° 2, le chemin de grande

- communication n° 3, le chemin d'intérêt commun n° 5, l'établissement des sieurs Frey et la ligne de chemin de fer de Guebwiller à Bollwiller (plan n° 3 O 209)
- 1868: plan d'alignement d'un chemin vicinal ordinaire (plan n° 3 O 210)
- 3 O 574 Guémar** 1810-1870
s.d. (vers 1821): plan de masse du pont sur le Riethwasser (plan n° 3 O 211)
s.d. (vers 1821): plan, coupe et élévation du pont sur le Riethwasser (plan n° 3 O 212)
1866: plan du ban communal indiquant les chemins vicinaux ordinaires et ruraux, la route départementale n° 13 et la route impériale n° 83 (plan n° 3 O 213)
- 3 O 575 Guevenatten** 1826-1867
1865: plan du ban communal indiquant les chemins vicinaux ordinaires et ruraux, le chemin d'intérêt commun n° 33 et le chemin de grande communication n° 17 (plan n° 3 O 214)
- 3 O 576 Guewenheim** 1826-1868
1865: plan du ban communal indiquant les chemins vicinaux ordinaires et ruraux, la route départementale n° 16 et le chemin d'intérêt commun n° 34 (plan n° 3 O 215)
1867: profil en long du chemin vicinal ordinaire de Guewenheim à Soppe-le-Bas (plan n° 3 O 216)
- 3 O 577 Gundolsheim** 1810-1870
1832: plan de masse, plan, coupe et élévation du pont sur la Lauch (plan n° 3 O 217)
- 3 O 578 Gunsbach** 1807-1868
1809: plan du pont sur la Fecht (plan n° 3 O 218)
s.d. (vers 1843): plan du ban communal indiquant les chemins vicinaux ordinaires et ruraux et la route départementale n° 12 (plan n° 3 O 218a)
1866: plan du ban communal indiquant les chemins vicinaux ordinaires et ruraux, le chemin d'intérêt commun n° 42 et la route départementale n° 12 (plan n° 3 O 219)
- 3 O 579 Habsheim** 1823-1869
1823: plans du chemin de Habsheim à Kembs à travers la forêt de la Hardt et plan de la forêt de la Hardt (plans n° 3 O 220 et 3 O 221)
- 1866: plan du ban communal indiquant les chemins vicinaux ordinaires et ruraux, la route impériale n° 66, le cimetière et la chapelle (plan n° 3 O 222)
- 3 O 580 Hagenbach** 1824-1867
- 3 O 581 Hagenthal-le-Bas** 1824-1869
1866: plan du ban communal indiquant les chemins vicinaux ordinaires et ruraux, le chemin de grande communication n° 20, le chemin d'intérêt commun n° 16, le corps de garde, l'ancienne tuilerie, le moulin, des fermes (plan n° 3 O 223)
- 3 O 582 Hagenthal-le-Haut** 1824-1869
s.d. plan du ban de la commune
1856: plan du chemin dit Lettweg de Folgensbourg à Hagenthal-le-Haut (plan n° 3 O 224)
1866: plan du ban de la commune indiquant les chemins vicinaux ordinaires et ruraux (plan n° 3 O 225)
- 3 O 583 Hartmannswiller** 1812-1868
1848: plan du canton de Soultz, indiquant le chemin de Cernay à Soultz, la ligne de chemin de fer Strasbourg-Bâle, la route départementale n° 2, la route royale n° 83, le chemin d'intérêt commun n° 5 (plan n° 3 O 226)
1849: plan de masse d'un aqueduc au passage de la route nationale n° 83 et du chemin vicinal ordinaire de Hartmannswiller à Bollwiller
s.d. (vers 1849): profil en long du chemin vicinal ordinaire de Hartmannswiller à Bollwiller aux abords de la route nationale n° 83
1866: plan du ban communal indiquant les chemins vicinaux ordinaires et ruraux et les chemins d'intérêt commun n° 5 et n° 44 (plan n° 3 O 227)
1868: liste des trente contribuables les plus imposés de la commune
- 3 O 584 Hattstatt** 1806-1869
1838: plan du chemin de Gueberschwihr à Hattstatt et de la route royale n° 83 (plan n° 3 O 228)
1851: plan du territoire de la commune

- indiquant les chemins vicinaux ordinaires et ruraux, la route nationale n° 83 (plan n° 3 O 229)
- 1853: plan du chemin d'exploitation dit Platenweg (plan n° 3 O 230)
- 1853: plan du chemin Hinterelschbourg
- s.d. (vers 1867): plan du ban communal indiquant les chemins vicinaux ordinaires (plan n° 3 O 231)
- 3 O 585 Hausgauen** 1824-1869
- 1866: plan du ban communal indiquant les chemins vicinaux ordinaires et ruraux, la route n° 19, le chemin d'intérêt commun n° 16 et un moulin (plan n° 3 O 232)
- 1868: plan du ban communal indiquant les chemins vicinaux ordinaires, l'ancienne route romaine et le chemin d'intérêt commun n° 16 (plan n° 3 O 233)
- 3 O 586 Hecken** 1825-1867
- 1865: plan du ban communal indiquant les chemins vicinaux ordinaires et ruraux et un moulin (plan n° 3 O 234)
- 3 O 587 Hégenheim** 1825-1867
- s.d. : plan des bans de Hégenheim et Bourgfelden
- 1866: plan du ban communal indiquant le chemin de grande communication n° 12, les chemins vicinaux ordinaires et ruraux, la route impériale n° 69 et un moulin (plan n° 3 O 235)
- 3 O 588 Heidwiller** 1825-1867
- 1866: plan du ban communal indiquant les chemins vicinaux ordinaires et ruraux, la route départementale n° 10, le chemin d'intérêt commun n° 18 (plan n° 3 O 236)
- 3 O 589 Heimersdorf** 1826-1869
- 1835: plan du pont au passage du chemin de Heimersdorf à Feldbach (plan n° 3 O 237)
- 1865: plan du ban de la commune indiquant les chemins vicinaux ordinaires et ruraux, un moulin, une scierie, la route de Porrentruy à Altkirch et la route d'Altkirch à Ferrette (plan n° 3 O 238)
- 3 O 590 Heimsbrunn** 1801-1869
- 1865: plan du ban communal indiquant les chemins vicinaux ordinaires et ruraux, le chemin de grande communication n° 8, le chemin d'intérêt commun n° 19 (plan n° 3 O 239)
- 1868: idem (plan n° 3 O 240)
- 3 O 591 Heiteren** 1816-1870
- 1838: plan et croquis du chemin dit Ensisheimerweg (plans n° 3 O 241 et 3 O 242)
- s.d. (vers 1843): plan du ban communal indiquant les chemins vicinaux ordinaires et ruraux, la route impériale n° 68 et l'ancienne route romaine (plan n° 3 O 241a)
- 1865: plan du ban communal indiquant les chemins vicinaux ordinaires et ruraux et la route impériale n° 68 (plan n° 3 O 243)
- 1869: extrait du plan d'alignement du chemin vicinal ordinaire de Heiteren à Geiswasser, traverse de Heiteren (plan n° 3 O 243a)
- 3 O 592 Heiwiller** 1826-1869
- 1866: plan du ban communal indiquant les chemins vicinaux ordinaires et ruraux, le chemin de grande communication n° 19 et l'ancienne route romaine (plan n° 3 O 244)
- 3 O 593 Helfrantzkirch** 1825-1870
- s.d. : plan du ban de la commune
- 1866: plan du ban communal indiquant les chemins vicinaux ordinaires et ruraux, la poste des Trois-Maisons, la route impériale n° 19 et le chemin d'intérêt commun n° 21 (plan n° 3 O 245)
- 3 O 594 Henflingen** 1804-1870
- 1839: plan d'une partie du ban communal indiquant les chemins vicinaux ordinaires et ruraux et le chemin de grande communication n° 9 (plan n° 3 O 247a)
- 1865: plan du ban communal indiquant les chemins vicinaux ordinaires et ruraux et le chemin de grande communication n° 9 (plan n° 3 O 246)
- 1870: plan d'alignement du chemin de grande communication n° 9 et du chemin vicinal ordinaire de Henflingen à Ruederbach (plan n° 3 O 247)
- 3 O 595 Herrlisheim** 1825-1868
- s.d. (vers 1843): plan du ban communal indiquant les chemins vicinaux ordinaires et ruraux, le

- chemin de grande communication n° 1 et la route impériale n° 83 (plan n° 3 O 248b)
- 1857: plan du chemin rural dit Morensat-gaesslé (plan n° 3 O 248)
- 1865: plan du ban communal indiquant les chemins vicinaux ordinaires et ruraux, la route impériale n° 83, le chemin de grande communication n° 1 et le chemin d'intérêt commun n° 1 (plan n° 3 O 248a)
- 3 O 596 Hésingue** 1825-1867
1866: plan du ban communal indiquant les chemins vicinaux ordinaires et ruraux, le chemin de grande communication n° 12, les routes impériales n° 19 et n° 73 (plan n° 3 O 250)
- 3 O 597 Hettenschlag** 1825-1869
s.d. (vers 1835): croquis des chemins entre Hettenschlag, Weckolsheim et Neuf-Brisach (plan n° 3 O 252a)
1835: idem
1836: croquis des chemins entre Hettenschlag, Weckolsheim, Neuf-Brisach, Wolfgantzen et Sainte-Croix-en-Plaine (plan n° 3 O 252b)
1865: plan d'emprise du chemin vicinal ordinaire de Hettenschlag à Weckolsheim (plan n° 3 O 251)
1868: plan du ban communal indiquant les chemins vicinaux ordinaires et ruraux, le chemin d'intérêt commun n° 13 (plan n° 3 O 252)
- 3 O 598 Hindlingen** 1826-1869
1865: plan du ban communal indiquant les chemins vicinaux ordinaires et ruraux, le chemin de grande communication n° 7 et un moulin (plan n° 3 O 253)
1868: idem (plan n° 3 O 254)
- 3 O 599 Hirsingue** 1825-1869
1863: plan du ban communal indiquant les chemins vicinaux ordinaires, la route départementale n° 2 et le chemin de grande communication n° 9 (plan n° 3 O 255)
1863: plan du ban communal indiquant les chemins vicinaux ordinaires et ruraux, l'ancienne et la nouvelle route départementale n° 2 (plan n° 3 O 256)
1865: plan du ban communal indiquant les chemins vicinaux ordinaires et ruraux, la route départementale n° 2 et l'ancienne route romaine (plan n° 3 O 257)
- 3 O 600 Hirtzbach** 1825-1869
1865: plan du ban communal indiquant les chemins vicinaux ordinaires et ruraux et le chemin de Largitzen à Altkirch (plan n° 3 O 258)
- 3 O 601 Hirtzfelden** 1825-1867
1840: plan des communes du bassin de l'Ill entre Colmar, Réguisheim et Munchhouse indiquant la route départementale n° 1, les routes royales n° 68 et n° 83, les chemins de grande communication n° 1, n° 2 et n° 3, le canal de la Thur, le canal Vauban, le canal du Rhône au Rhin, la forêt royale de la Hardt et les chemins vicinaux ordinaires et ruraux (plan n° 3 O 259)
1841: idem (plan n° 3 O 260)
s.d. (vers 1865): plan du ban communal indiquant le chemin de Hirtzfelden à Battenheim par les territoires de Réguisheim et Munchhouse, les chemins de grande communication n° 2 et n° 4, le canal du Rhône au Rhin, les chemins vicinaux ordinaires (plan n° 3 O 261)
1866: plan du ban communal indiquant les chemins vicinaux ordinaires, le chemin de grande communication n° 2 et le chemin d'intérêt commun n° 50 (plan n° 3 O 262)
- 3 O 602 Hochstatt** 1807-1869
1866: plan du ban communal indiquant les chemins vicinaux ordinaires et ruraux (plan n° 3 O 263)
1868: idem (plan n° 3 O 264)
- 3 O 603 Hohrod** 1828-1870
1840: plan du chemin vers Munster
1841: profil en long du chemin vers Munster
s.d. (vers 1843): plan du ban communal indiquant les chemins vicinaux ordinaires et ruraux (plan n° 3 O 265a)
1866: idem (plan n° 3 O 265)
1868: liste des trente contribuables les plus imposés de la commune
1869: plan d'alignement du chemin vicinal ordinaire du Hohrothberg à Soultzeren dans la traverse de Hohrod (plan n° 3 O 266)

- 3 O 604 Holtzwihr** 1807-1869
s.d. (vers 1843): plan du ban communal indiquant les chemins vicinaux ordinaires et ruraux et le chemin d'intérêt commun n° 4 (plan n° 3 O 267a)
1865: idem (plan n° 3 O 267)
1868: idem (plan n° 3 O 268)
- 3 O 605 Hombourg** 1824-1870
1866: plan du ban communal indiquant les chemins vicinaux ordinaires et ruraux, la route impériale n° 68 et le Majorenguth (plan n° 3 O 269)
1869: plan du ban communal indiquant les chemins vicinaux ordinaires, la route départementale d'Ottmarsheim à Rixheim et la percée de Hombourg à Habsheim (plan n° 3 O 270)
- 3 O 606 Horbourg** 1824-1870
1837: plan du Burgweg (plan n° 3 O 271)
1837: plan du ban communal indiquant le Burgweg et la route départementale n° 5 (plan n° 3 O 272)
1837: profils en long et en travers du Burgweg (plan n° 3 O 273)
1865: plan du ban communal indiquant les chemins vicinaux ordinaires et ruraux et la route départementale n° 5 (plan n° 3 O 274)
1868: plan du ban communal indiquant les chemins vicinaux ordinaires et ruraux, la route départementale n° 5, le chemin d'intérêt commun n° 13 et la digue de l'Ill (plan n° 3 O 275)
1869: liste des trente contribuables les plus imposés de la commune
- 3 O 607 Houssen** 1813-1869
s.d. (vers 1843): croquis du territoire de la commune indiquant les chemins vicinaux ordinaires (plan n° 3 O 276a)
1869: plan du ban communal indiquant les chemins vicinaux ordinaires, la ligne de chemin de fer Strasbourg - Bâle, la route impériale n° 83 et le chemin d'intérêt commun n° 4 (plan n° 3 O 276)
- 3 O 608 Hunawihr** 1824-1869
1834: procès-verbal de délimitation des chemins communaux, avec 41 plans à l'appui.
- 3 O 609 Hundsbach** 1824-1869
1866: plan du ban communal indiquant les chemins vicinaux ordinaires et ruraux, une route et le chemin d'intérêt commun n° 16 (plan n° 3 O 277)
- 3 O 610 Huningue** 1825-1867
s.d. : plan des bans de Huningue, Village-Neuf et Saint-Louis
1866: plan du ban communal indiquant la route impériale n° 69, la route départementale n° 7, les chemins vicinaux ordinaires et ruraux et la batterie (plan n° 3 O 278)
- 3 O 611 Husseren-les-Châteaux** .. 1817-1867
- 3 O 612 Husseren-Wesserling** 1808-1868
1866: plan du ban communal indiquant les chemins vicinaux ordinaires et ruraux, la route de Thann et le château (plan n° 3 O 279)
- 3 O 613 Illfurth** 1800-1870
1866: plan du ban communal indiquant les chemins vicinaux ordinaires et ruraux, le chemin d'intérêt commun n° 18, la route de Mulhouse, le canal du Rhône au Rhin (plan n° 3 O 280)
- 3 O 614 Illhaeusern** 1825-1869
1847: plan de la partie sud-ouest de la commune, indiquant les chemins d'exploitation et la route départementale n° 6 (plan n° 3 O 281)
1864: plan de masse du pont dit Bennbrücke (plan n° 3 O 282)
1868: idem (plan n° 3 O 283)
- 3 O 615 Illzach** 1807-1870
1856: dessins du pont sur l'Ill au passage du chemin d'Illzach à Modenheim et plan de masse (plans n° 3 O 284a et 3 O 284b)
1858: plan du chemin d'Illzach à Ruelisheim (plan n° 3 O 284)
1865: plan du ban communal indiquant les chemins vicinaux ordinaires et ruraux, la route de Colmar à Mulhouse et le canal Monsieur (plan n° 3 O 285)
1868: plan du chemin de Kingersheim à Sausheim (plan n° 3 O 286)
- 3 O 616 Ingersheim** 1810-1869
1865: plan du ban communal indiquant les chemins vicinaux ordinaires et ruraux, la route départementale n° 5, le chemin de grande communication n° 1 et le chemin d'intérêt commun n° 42 (plan n° 3 O 287)

- 3 O 617** **Issenheim** 1824-1870
- 3 O 618** **Jebsheim** 1809-1869
s.d. (vers 1855): plan de masse du pont dit Bennbrücke sur le Riethwasser (plan n° 3 O 281b)
s.d. (vers 1855): idem (plan n° 3 O 282a)
1855: idem (plan n° 3 O 282c)
1855: élévation en long de ce même pont (plan n° 3 O 283c)
1855: dessins du même pont (plan n° 3 O 283b)
1855: coupe en longueur du même pont (plan n° 3 O 283a)
1855: plan du pont (plan n° 3 O 281c)
1855: nivellement en longueur du chemin aux abords de ce même pont (plan n° 3 O 282b)
s.d. (vers 1860): profils et plan de la Riethstrass (plan n° 3 O 281a)
1868: plan du ban communal indiquant les chemins vicinaux ordinaires et ruraux et le chemin d'intérêt commun n° 9 (plan n° 3 O 288)
- 3 O 619** **Jettingen** 1825-1870
1844: profils en long et en travers du ruisseau dit Thalbach (plan n° 3 O 289)
1844: plan d'une partie de la commune indiquant le Thalbach (plan n° 3 O 290)
1863: profils en long et en travers de l'aqueduc dans la Kirchgasse (plan n° 3 O 292)
1863: plan d'alignement d'une partie de la Kirchgasse (plan n° 3 O 291)
1866: plan du ban communal indiquant les chemins vicinaux ordinaires et ruraux, la route impériale n° 19, le chemin d'intérêt commun n° 16 et un moulin (plan n° 3 O 293)
- 3 O 620** **Kappelen** 1825-1869
1866: plan du ban communal indiquant les chemins vicinaux ordinaires et ruraux et le chemin d'intérêt commun n° 21 (plan n° 3 O 294)
1868: idem (plan n° 3 O 295)
- 3 O 621** **Katzenthal** 1824-1870
1865: plan du ban communal indiquant les chemins vicinaux ordinaires et ruraux et la route départementale n° 5 (plan n° 3 O 296)
- 3 O 622** **Kaysersberg** 1808-1870
1866: plan du ban communal indiquant les chemins vicinaux ordinaires et ruraux, la route départementale n° 5 et le hameau de Hachimette (plan n° 3 O 297)
- 3 O 623** **Kembs** 1826-1870
1866: plan du ban communal indiquant les chemins vicinaux ordinaires et ruraux, les digues, le canal Monsieur, le Grand Rhin dit Thalweg et la route impériale n° 68 (plan n° 3 O 298)
- 3 O 624** **Kientzheim** 1823-1870
- 3 O 625** **Kiffis** 1825-1869
1866: plan du ban communal indiquant les chemins vicinaux ordinaires et ruraux, le chemin de grande communication n° 21, le moulin neuf et le moulin Jean, des forges, les fermes dites Nelcherhritt, Grosboden, Steinehoff et Saalhof (plan n° 3 O 299)
1868: liste des trente contribuables les plus imposés de la commune
- 3 O 626** **Kingersheim** 1825-1869
1865: plan du ban communal indiquant les chemins vicinaux ordinaires et ruraux, le chemin d'intérêt commun n° 20 et la route de Colmar à Mulhouse (plan n° 3 O 300)
1868: idem (plan n° 3 O 301)
- 3 O 627** **Kirchberg** 1814-1869
1865: plan du ban communal indiquant les chemins vicinaux ordinaires et ruraux et le chemin de grande communication n° 14 (plan n° 3 O 302)
1868: idem (plan n° 3 O 303)
- 3 O 628** **Knoeringue** 1804-1869
s.d. : plan du ban communal
1863: profil en long du chemin de Knoeringue à Ranspach-le-Bas
1863: plan du chemin de Knoeringue à Ranspach-le-Bas (plan n° 3 O 304a)
1866: plan du ban communal indiquant les chemins vicinaux ordinaires et ruraux et les chemins d'intérêt commun n° 21 et n° 16 (plan n° 3 O 304)
- 3 O 629** **Koestlach** 1825-1870
1866: plan du ban communal indiquant les chemins vicinaux ordinaires et ruraux, la route départementale n° 2, le chemin de grande communication n° 11 et la route impériale n° 73 (plan n° 3 O 305)

- 3 O 630 Koetzingue** 1825-1867
- 3 O 631 Kruth** 1803-1867
1835: dessins et plans du pont sur la Thur
1865: plan du ban communal indiquant les chemins vicinaux ordinaires et ruraux et le chemin de grande communication n° 13 (plan n° 3 O 307)
- 3 O 632 Kunheim** 1809-1869
1865: plan du ban communal indiquant les chemins vicinaux ordinaires et ruraux, la route impériale n° 68, le canal du Rhône au Rhin et le chemin d'intérêt commun n° 4 (plan n° 3 O 308)
1868: idem (plan n° 3 O 309)
- 3 O 633 Labaroche** 1810-1868
1847: plan du chemin de Labaroche à Ammerschwyr (plan n° 3 O 310)
- 3 O 634 Landser** 1825-1870
1866: plan du ban communal indiquant les chemins vicinaux ordinaires et ruraux et le chemin de grande communication n° 6 (plan n° 3 O 311)
1867: carte indiquant le chemin d'intérêt commun n° 21 (plan n° 3 O 311b)
1867: profil en long du chemin de Landser à Bruebach
1867: plan parcellaire du chemin de Landser à Bruebach (plan n° 3 O 311a)
1869: profil en long du chemin vicinal ordinaire de Landser à Rantzwiler
1869: extrait de la carte du canton de Landser (plan n° 3 O 311c)
- 3 O 635 Lapoutroie** 1810-1870
1838: plan du ban communal indiquant les chemins vicinaux ordinaires (plan n° 3 O 312)
1866: plan du ban communal indiquant les chemins vicinaux ordinaires et ruraux et la route départementale n° 5 (plan n° 3 O 313)
- 3 O 636 Largitzen** 1825-1867
1865: plan du ban communal indiquant les chemins vicinaux ordinaires et ruraux (plan n° 3 O 314)
- 3 O 637 Lautenbach** 1825-1870
1857: carte indiquant les chemins vicinaux ordinaires et ruraux et le chemin de grande communication n° 3 (plan n° 3 O 315)
1868: plan d'alignement d'une partie du chemin de grande communication n° 3 (plan n° 3 O 316)
- 3 O 638 Lautenbach-Zell** 1825-1867
1858: extrait du plan des bans de Lautenbach-Zell, Lautenbach et Linthal indiquant la propriété Astruc et Compagnie
1866: plan du ban communal indiquant les chemins vicinaux ordinaires et ruraux et le chemin de grande communication n° 3 (plan n° 3 O 317)
- 3 O 639 Lauw** 1826-1870
1865: plan du ban communal indiquant les chemins vicinaux ordinaires et ruraux, la route départementale n° 16 et le chemin de grande communication n° 17 (plan n° 3 O 318)
1868: liste des trente contribuables les plus imposés de la commune
- 3 O 640 Leimbach** 1824-1870
1855-1859: établissement de conduites d'eau à travers le chemin menant de la source de Leimbach aux usines Kestner à Vieux-Thann
1855: plan d'une partie des territoires de Leimbach, Vieux-Thann et Thann (plan n° 3 O 323)
1855: profils en long d'une partie de la route impériale n° 66 et de la route départementale n° 3 (plan n° 3 O 319)
1855: plan d'une partie de la route impériale n° 66 et de la route départementale n° 3 (plan n° 3 O 320)
1858: plan des bans de Leimbach, Vieux-Thann et Thann indiquant les chemins vicinaux ordinaires et ruraux, la route impériale n° 66, la route départementale n° 3, la ligne de chemin de fer Mulhouse - Thann, la fabrique de produits chimiques Kestner à Vieux-Thann (plan n° 3 O 321)
1865: plan du ban communal indiquant les chemins vicinaux ordinaires et ruraux (plan n° 3 O 322)
- 3 O 641 Levoncourt** 1824-1870
1866: plan du ban communal indiquant les chemins vicinaux ordinaires et ruraux, la route de Porrentruy et le chemin d'intérêt commun n° 4 (plan n° 3 O 234)

- 1868: idem (plan n° 3 O 325)
s.d. (vers 1868-1869): idem (plan n° 3 O 326)
- 3 O 642 Leymen** 1824-1867
1846: plan de la région frontalière franco-suisse indiquant les chemins vicinaux ordinaires et ruraux et les chemins de grande communication n° 9 et n° 20 (plan n° 3 O 327)
1866: plan du ban communal indiquant les chemins vicinaux ordinaires et ruraux, le château de Landskron, le château de Waldeck, la chapelle, les chemins de grande communication n° 9 et n° 20, un moulin et des fermes (plan n° 3 O 328)
- 3 O 643 Liebenschwiller** 1824-1869
s.d. : plan du ban de la commune
- 3 O 644 Liebsdorf** 1825-1869
1866: plan du ban communal indiquant les chemins vicinaux ordinaires et ruraux, la route impériale n° 73 et le chemin d'intérêt commun n° 24 (plan n° 3 O 329)
- 3 O 645 Lièpvre** 1824-1869
s.d. : plan du ban de la commune
1866: plan d'alignement du chemin vicinal ordinaire de Rombach-le-Franc à Lièpvre
1866: plan du ban communal indiquant les chemins vicinaux ordinaires et ruraux, la route de Nancy à Sélestat, une fabrique, un martinet, un moulin et des scieries (plan n° 3 O 330)
1868: plan du ban communal indiquant les chemins vicinaux ordinaires et ruraux, la route impériale n° 59 (plan n° 3 O 331)
- 3 O 646 Ligsdorf** 1825-1868
1866: plan du ban communal indiquant les chemins vicinaux ordinaires et ruraux, la route départementale n° 2 et le chemin de grande communication n° 29 (plan n° 3 O 332)
- 3 O 647 Linsdorf** 1809-1870
1865: plan du ban communal indiquant les chemins vicinaux ordinaires et ruraux, les chemins de grande communication n° 9 et n° 29 (plan n° 3 O 333)
- 3 O 648 Linthal** 1825-1867
1857: plan cadastral indiquant les chemins vicinaux ordinaires de la vallée (plan n° 3 O 334)
1858: plan d'alignement du chemin vicinal ordinaire de Linthal à Lauchen
1866: plan du ban communal indiquant les chemins vicinaux ordinaires et ruraux et le chemin de grande communication n° 3 (plan n° 3 O 335)
- 3 O 649 Logelheim** 1804-1870
s.d. (vers 1843): plan du ban communal indiquant les chemins vicinaux ordinaires et ruraux (plan n° 3 O 336a)
1855: profils et nivellement en long de l'Ill aux abords du pont construit au passage du chemin vicinal ordinaire de Logelheim à Colmar (plans n° 3 O 336 et 3 O 337)
1865: plan du ban communal indiquant les chemins vicinaux ordinaires et ruraux et le chemin d'intérêt commun n° 1 (plan n° 3 O 338)
- 3 O 650 Lucelle** 1825-1869
1853: plan de la route de Lucelle à Saint-Pierre (plan n° 3 O 339)
1854: idem (plan n° 3 O 340)
1865: carte indiquant les communes riveraines de la frontière franco-suisse (plan n° 3 O 341)
1865: plan du ban communal indiquant les chemins vicinaux ordinaires et ruraux, la route départementale n° 2, le cimetière et les forges (plan n° 3 O 343)
1865: plan du ban communal indiquant les chemins vicinaux ordinaires et ruraux et la route départementale n° 2 (plan n° 3 O 342)
1869: plan du ban communal indiquant les quatre gravières le long du chemin vicinal ordinaire de Lucelle à Kiffis (plan n° 3 O 342a)
- 3 O 651 Luemschwiller** 1824-1870
1866: plan du ban communal indiquant les chemins vicinaux ordinaires et ruraux (plan n° 3 O 344)
1868: idem (plan n° 3 O 345)
- 3 O 652 Lutran** 1824-1867
1865: plan du ban communal indiquant les chemins vicinaux ordinaires et ruraux, le canal Napoléon et le chemin d'intérêt commun n° 32 (plan n° 3 O 346)
- 3 O 653 Luttenbach** 1840-1869
s.d. (vers 1843): plan du territoire

- communal indiquant les chemins vicinaux ordinaires et ruraux et le chemin d'intérêt commun n° 10 (plan n° 3 O 347a)
- 1855: plan d'un chemin d'exploitation dans la forêt (plan n° 3 O 347)
- 1864: plan d'une partie du chemin vicinal ordinaire de Luttenbach à Munster
- 1866: plan du ban communal indiquant les chemins vicinaux ordinaires et ruraux et le chemin d'intérêt commun n° 10 (plan n° 3 O 348)
- 3 O 654 Lutter** 1824-1868
- 1845: plan du ban communal indiquant l'ancien château du Blochmont, des fermes, un moulin, le chemin de grande communication n° 29 et le chemin entre Oltingue et Kiffis par Lutter (plan n° 3 O 349)
- 1855: plan du chemin vicinal ordinaire de Lutter à Kiffis (plan n° 3 O 350)
- 1865: plan du ban communal indiquant les chemins vicinaux ordinaires et ruraux, le chemin d'intérêt commun n° 23, le Blochmont, une scierie, des fermes (plan n° 3 O 351)
- 3 O 655 Lutterbach** 1824-1867
- 1837: dessins du pont sur le chemin de Lutterbach à Morschwiller-le-Bas (plan n° 3 O 352)
- 1865: plan du ban communal indiquant les chemins vicinaux ordinaires et ruraux, un moulin, la route de Thann à Mulhouse et le chemin d'intérêt commun n° 20 (plan n° 3 O 353)
- 3 O 656 Magny** 1824-1869
- 1868: plan du ban communal indiquant les chemins vicinaux ordinaires et ruraux, un moulin, les chemins d'intérêt commun n° 27 et n° 32, la route départementale n° 3 (plan n° 3 O 354)
- 3 O 657 Magstatt-le-Bas** 1826-1870
- 1866: plan du ban communal indiquant les chemins vicinaux ordinaires et ruraux et le chemin d'intérêt commun n° 21 (plan n° 3 O 355)
- 1868: idem (plan n° 3 O 356)
- 3 O 658 Magstatt-le-Haut** 1826-1869
- 1866: plan du ban communal indiquant les chemins vicinaux ordinaires et ruraux (plan n° 3 O 357)
- 1868: idem (plan n° 3 O 358)
- 3 O 659 Malerspach** 1824-1869
- 1865: plan du ban de la commune indiquant les chemins vicinaux ordinaires et ruraux et la route impériale n° 66 (plan n° 3 O 359)
- 1868: idem (plan n° 3 O 360)
- 3 O 660 Manspach** 1803-1867
- 1865: plan du ban communal indiquant les chemins vicinaux ordinaires et ruraux, les chemins de grande communication n° 7 et n° 30, la route départementale n° 3, le viaduc du chemin de fer, la chapelle Notre-Dame (plan n° 3 O 361)
- 3 O 661 Masevaux** 1803-1870
- 1865: plan du ban communal indiquant les chemins vicinaux ordinaires et ruraux, la route départementale n° 16, les chemins de grande communication n° 14, n° 26 et n° 7 et les chemins d'intérêt commun n° 35 et n° 1 (plan n° 3 O 362)
- 1868: plan d'alignement du chemin vicinal ordinaire de Masevaux à Bourbach-le-Haut dans la traverse de Masevaux (plan n° 3 O 363)
- 1868: plan d'alignement du chemin vicinal ordinaire allant du chemin de grande communication n° 14 à la route départementale n° 16 dit Geisselgraben dans la traverse de Masevaux (plan n° 3 O 364)
- 3 O 662 Mertzen** 1825-1869
- 1866: plan du ban communal indiquant les chemins vicinaux ordinaires et ruraux (3 O 364)
- 3 O 663 Merxheim** 1825-1870
- 1835: croquis de la Sonngasse (plan n° 3 O 365)
- 1866: plan du ban communal indiquant les chemins vicinaux ordinaires et ruraux, le chemin de grande communication n° 3, les chemins d'intérêt commun n° 47 et n° 15, la ligne de chemin de fer Strasbourg - Bâle (plan n° 3 O 366)
- 3 O 664 Metzeral** 1840-1869
- 1857: plan d'alignement du chemin vicinal ordinaire de Mittlach à Metzeral et d'une partie du chemin d'intérêt commun n° 53 (plan n° 3 O 367)
- 1858: plan du chemin projeté dans la

- forêt domaniale du Herrenberg pour desservir les chantiers communaux de Munster, Metzeral et Muhlbach (plan n° 3 O 368)
1866: plan du ban communal indiquant les chemins vicinaux ordinaires et ruraux (plan n° 3 O 369)
- 3 O 665 Meyenheim** 1817-1867
- 3 O 666 Michelbach** 1824-1870
1865: plan du ban communal indiquant les chemins vicinaux ordinaires et ruraux et le chemin d'intérêt commun n° 34 (plan n° 3 O 370)
- 3 O 667 Michelbach-le-Bas** 1825-1870
1866: plan du ban communal indiquant les chemins vicinaux ordinaires et ruraux, la route de Belfort à Bâle et le chemin de grande communication n° 31 (plan n° 3 O 371)
1868: idem (plan n° 3 O 372)
- 3 O 668 Michelbach-le-Haut** 1826-1867
s.d. : plan du ban communal
1866: plan du ban communal indiquant les chemins vicinaux ordinaires et ruraux et les chemins d'intérêt commun n° 16 et n° 21 (plan n° 3 O 373)
- 3 O 669 Mittelwihr** 1825-1870
- 3 O 670 Mitzach** 1826-1870
1845: plan d'une partie du territoire de Saint-Amarin indiquant le chemin vicinal ordinaire de Mitzach à Saint-Amarin et la route royale n° 66
1865: plan du ban communal indiquant les chemins vicinaux ordinaires et ruraux (plan n° 3 O 374)
- 3 O 671 Moernach** 1825-1870
1866: plan du ban communal indiquant les chemins vicinaux ordinaires et ruraux, le chemin de grande communication n° 11, le chemin d'intérêt commun n° 24 et la route impériale n° 73 (plan n° 3 O 375)
1870: croquis indiquant l'emplacement de la carrière dans la forêt Haag
- 3 O 672 Mollau** 1826-1870
1865: plan du ban communal indiquant les chemins vicinaux ordinaires et ruraux (plan n° 3 O 376)
- 3 O 673 Montreux-Jeune** 1824-1870
1868: plan du ban communal indiquant les chemins vicinaux ordinaires et ruraux, le canal du Rhône au Rhin et le chemin d'intérêt commun n° 32 (plans n°s 3 O 377, 3 O 378 et 3 O 379)
- 3 O 674 Montreux-Vieux** 1824-1867
s.d. (vers 1844): plan d'une partie de la commune (plan n° 3 O 380)
1844: idem (plan n° 3 O 381)
1844: plan du village et de la proche banlieue (plan n° 3 O 382)
1865: plan du ban communal indiquant les chemins vicinaux ordinaires et ruraux, la route impériale n° 19 et les chemins d'intérêt commun n° 32 et n° 38 (plan n° 3 O 383)
1865: plan du ban communal indiquant un chemin supprimé et les chemins d'intérêt commun n° 38 et n° 32 (plan n° 3 O 384)
- 3 O 675 Moos** 1838-1867
1865: plan du ban communal indiquant les chemins vicinaux ordinaires et ruraux, le chemin de grande communication n° 7 et le chemin d'intérêt commun n° 24 (plan n° 3 O 385)
- 3 O 676 Moosch** 1824-1870
1865: plan du ban communal indiquant les chemins vicinaux ordinaires et ruraux et la route de Saint-Amarin à Thann (plan n° 3 O 386)
- 3 O 677 Morschwiller-le-Bas** 1824-1870
1857: plan du chemin dit Breitenweg
1859: plan des bans de Reiningue, Morschwiller-le-Bas et Heimsbrunn indiquant les chemins vicinaux ordinaires et le chemin de grande communication n° 8 (plan n° 3 O 387)
1865: plan du ban communal indiquant les chemins vicinaux ordinaires et ruraux et le chemin de grande communication n° 8 (plan n° 3 O 388)
1867: plan du ban communal indiquant le chemin vicinal ordinaire de Morschwiller-le-Bas à Hochstatt (plan n° 3 O 389)
1868: plan du chemin vicinal ordinaire de Galfingue à Mulhouse (plan n° 3 O 390)
1869: plan du ban communal indiquant les chemins d'intérêt commun n° 20, n° 19 et n° 18, le chemin de grande communication n° 8 et la

- ligne de chemin de fer Strasbourg - Bâle (plan n° 3 O 391)
- 3 O 678 Mortzwiller** 1807-1870
 1854: plan d'alignement du chemin vicinal ordinaire de Mortzwiller à Sentheim (plan n° 3 O 392)
 1854: profil en long du même chemin (plan n° 3 O 393)
 1854: profils en travers du même chemin (plan n° 3 O 394)
 1865: plan du ban communal indiquant les chemins vicinaux ordinaires et le chemin de grande communication n° 17 (plan n° 3 O 395)
 1869: plan du ban communal indiquant les chemins vicinaux ordinaires et ruraux et le chemin de grande communication n° 14 (plan n° 3 O 396)
- 3 O 679 Moyen-Muespach** 1825-1869
 1865: plan du ban communal indiquant les chemins vicinaux ordinaires et ruraux et l'ancienne route de Montbéliard à Bâle (plan n° 3 O 397)
- 3 O 680 Muespach-le-Bas** 1825-1870
 1862: extrait du plan cadastral de la commune (plan n° 3 O 398)
 1863: plan du chemin vicinal ordinaire de Werentzhouse à Muespach-le-Bas (plan n° 3 O 399)
 1865: plan du ban communal indiquant les chemins vicinaux ordinaires et ruraux et la route départementale n° 17 (plan n° 3 O 400)
- 3 O 681 Muespach-le-Haut** 1825-1868
- 3 O 682 Muhlbach** 1840-1870
 s.d. (vers 1843): plan du ban communal indiquant les chemins vicinaux ordinaires et ruraux (plan n° 3 O 400a)
- 3 O 683 Mulhouse** 1813-1870
 s.d. (vers 1825): plan de la route de Didenheim à Mulhouse et du chemin pratiqué par le sieur Heilmann (plan n° 3 O 401)
 1827: plan d'une partie du chemin dit Lutterbacherfussweg (plan n° 3 O 402)
 1829: plan du chemin dit Thalweeg (plan n° 3 O 403)
 1862: plan parcellaire de la Rixheimer-gasse (plan n° 3 O 403a)
 s.d. (vers 1869): plan du ban communal indiquant les chemins vicinaux ordinaires et ruraux, la route impériale n° 66, le chemin d'intérêt commun n° 56 et le canal du Rhône au Rhin (plan n° 3 O 405)
 1869: plan de la Hinterabgaessle (plan n° 3 O 404)
 1869: plan de la région sud de Mulhouse indiquant les chemins vicinaux ordinaires et ruraux, la ligne de chemin de fer Strasbourg Bâle, la route impériale n° 66, le chemin d'intérêt commun n° 21, les chemins de grande communication n° 6 et n° 27, les routes départementales n° 2, n° 15 et n° 29 (plan n° 3 O 406)
- 3 O 684 Munchhouse** 1825-1868
 s.d. (vers 1849): plan indiquant le canal du Rhône au Rhin et le chemin de Munchhouse à Blo-delsheim
 1851: plan du chemin de Munchhouse à Ensisheim et du canal du Rhône au Rhin (plan n° 3 O 407)
 1865: plan du ban communal indiquant le chemin vicinal ordinaire de Munchhouse à Roggenhouse et le chemin d'intérêt commun n° 8 (plan n° 3 O 408)
- 3 O 685 Munster** 1812-1867
 s.d. (vers 1843): plan du territoire de la communauté indivise du val de Munster indiquant le réseau vicinal (plan n° 3 O 408a)
 1844: élargissement du chemin de la Grande Vallée entre Metzeral et Sondernach
- 3 O 686 Muntzenheim** 1806-1869
 s.d. (vers 1843): plan du territoire de la commune indiquant les chemins vicinaux ordinaires et ruraux et la route départementale n° 18 (plan n° 3 O 409a)
 1868: plan du ban communal indiquant les chemins vicinaux ordinaires et ruraux, le canal Vauban et la route départementale n° 18 (plan n° 3 O 409)
- 3 O 687 Munwiller** 1825-1870
 1866: plan du ban communal indiquant les chemins vicinaux ordinaires et ruraux, la route départementale n° 1 et le chemin d'intérêt commun n° 46 (plan n° 3 O 410)
 1868: plan du ban communal indiquant les chemins vicinaux ordinaires et ruraux, la route départemen-

- tale n° 1 et le chemin d'intérêt commun n° 15 (plan n° 3 O 411)
- 1868: plan du ban communal indiquant les chemins vicinaux ordinaires et ruraux, le chemin d'intérêt commun n° 46, la route départementale n° 1 et la route impériale n° 83 (plan n° 3 O 410a)
- 3 O 688 Murbach** 1824-1871
- 1838: plan du ban communal indiquant le chemin vicinal ordinaire de Murbach à Buhl et le chemin de grande communication n° 3 (plan n° 3 O 412)
- 1851: plan du ban communal indiquant les chemins vicinaux ordinaires (plan n° 3 O 412a)
- 1851: plan du chemin de Murbach à Buhl (plan n° 3 O 414)
- s.d. (vers 1852): plan du chemin de Murbach à Guebwiller (plan n° 3 O 413)
- 1855: plan partiel du chemin vicinal ordinaire de Murbach à Buhl
- 1859: extrait des tableaux d'assemblage de Murbach et Buhl indiquant les chemins vicinaux ordinaires et ruraux, le chemin de grande communication n° 9, la tuilerie (plan n° 3 O 415)
- 1865: plan du ban communal indiquant les chemins vicinaux ordinaires et ruraux (plan n° 3 O 416)
- 1868: plan du ban communal indiquant le chemin vicinal ordinaire de Murbach à Buhl (plan n° 3 O 417)
- 3 O 689 Nambshheim** 1825-1869
- s.d. (vers 1843): plan du ban communal indiquant les chemins vicinaux ordinaires et ruraux (plan n° 3 O 418a)
- 1846: plan et profils du chemin du bac
- 1865: plan du ban communal indiquant les chemins vicinaux ordinaires et ruraux, la route impériale n° 68, le chemin d'intérêt commun n° 52, la digue du Rhin et un moulin (plan n° 3 O 418)
- 1868: plan du ban communal indiquant les chemins vicinaux ordinaires et ruraux et la route impériale n° 68 (plan n° 3 O 419)
- 3 O 690 Neuf-Brisach** 1847-1867
- 1847: plan indiquant la ville et ses fortifications, le canal Vauban, le canal du Rhône au Rhin, la route départementale n° 5, l'ancien chemin de ronde sur le glacis, la route royale n° 68, le chemin de grande communication n° 2, un moulin (plan n° 3 O 420)
- 3 O 691 Neuwiller** 1825-1869
- 1839: plan du ban communal indiquant les chemins vicinaux ordinaires et ruraux (plan n° 3 O 421)
- 1839: plan du canton de Huningue indiquant les chemins de grande communication n° 9 et n° 20 (plan n° 3 O 422)
- 1853: plan des environs de Neuwiller indiquant les chemins vicinaux ordinaires, la route impériale n° 19 et des chemins de grande communication (plan n° 3 O 423)
- 1866: plan du ban communal indiquant les chemins vicinaux ordinaires et ruraux et le chemin d'intérêt commun n° 16 (plan n° 3 O 424)
- 3 O 692 Niederbruck** 1814-1867
- 1865: plan du ban communal indiquant les chemins vicinaux ordinaires et ruraux, le chemin de grande communication n° 14 (plan n° 3 O 425)
- 3 O 693 Niederentzen** 1809-1867
- 1854: dessins du pont sur l'Ill au passage du chemin vicinal ordinaire de Niederentzen à Rustenhart (plan n° 3 O 427)
- 1854: plan de masse du même pont (plan n° 3 O 428)
- 1860: profils des abords du même pont (plan n° 3 O 429)
- s.d. : 2 plans des abords du même pont
- 1865: plan du ban communal indiquant les chemins vicinaux ordinaires, le chemin de grande communication n° 28, le chemin d'intérêt commun n° 52 (plan n° 3 O 430)
- 1870: plan de l'Ill aux abords du pont au passage du chemin vicinal ordinaire de Niederentzen à Rustenhart (plan n° 3 O 426)
- 3 O 694 Niederhergheim** 1804-1867
- 1839: plan cadastral des environs de Niederhergheim indiquant les chemins vicinaux ordinaires et ruraux, le chemin de grande communication n° 1, le canal Vauban, un moulin et une tuilerie (plan n° 3 O 431)
- 1839: plan du ban de la commune indiquant les chemins vicinaux ordinaires et ruraux, le chemin

- de grande communication n° 1 et la route de Colmar à Bâle (plan n° 3 O 432)
- 1839: idem (plan n° 3 O 433)
- 1845: plan du chemin de Niederhergheim à Rouffach
- 1846: plan des bans de Niederhergheim et Oberhergheim indiquant les chemins vicinaux ordinaires et ruraux, la route départementale n° 1, le chemin de grande communication n° 1 et l'ancien château d'Oberhergheim (plan n° 3 O 434)
- 3 O 695 Niederlarg** 1826-1870
1866: plan du ban communal indiquant les chemins vicinaux ordinaires et ruraux, le chemin d'intérêt commun n° 24 et le chemin de grande communication n° 7 (plan n° 3 O 435)
1868: idem (plan n° 3 O 436)
- 3 O 696 Niedermorschwihr** 1824-1869
1865: plan du ban communal indiquant les chemins vicinaux ordinaires et ruraux et le chemin d'intérêt commun n° 11 (plan n° 3 O 437)
- 3 O 697 Niffer** 1825-1869
1866: plan du ban communal indiquant le canal du Rhône au Rhin et la route impériale n° 68 (plan n° 3 O 439)
1868: idem (plan n° 3 O 438)
- 3 O 698 Oberbruck** 1808-1870
1865: plan du ban communal indiquant les chemins vicinaux ordinaires et ruraux et le chemin de grande communication n° 14 (plan n° 3 O 440)
- 3 O 699 Oberdorf** 1824-1870
1849: plan des bans de Riespach, Oberdorf et Waldighoffen indiquant les chemins vicinaux ordinaires, le chemin de grande communication n° 9 et la route départementale n° 17
1865: plan du ban communal indiquant les chemins vicinaux ordinaires et ruraux, le chemin de grande communication n° 9 et la route de Bâle à Porrentruy (plan n° 3 O 441)
1868: plan du ban communal indiquant les chemins vicinaux ordinaires et ruraux et le chemin de grande communication n° 9 (plan n° 3 O 442)
- 3 O 700 Oberentzen** 1807-1869
1854: plan parcellaire du chemin vicinal ordinaire de Oberentzen à Hirtzfelden dit Canalweg (plan n° 3 O 442a)
- 3 O 701 Oberhergheim** 1825-1870
s.d. : plan des bans de Oberhergheim, Niederhergheim, Biltzheim, Niederentzen, Oberentzen, Rustenhart, Hirtzfelden et Dessenheim indiquant les chemins vicinaux ordinaires, le canal Vauban, le moulin et la tuilerie de Niederhergheim, la route départementale n° 1 et les chemins de grande communication n° 2 et n° 1 (plan n° 3 O 443)
1861: plan du ban communal indiquant les chemins d'exploitation, le chemin vicinal ordinaire de Oberhergheim à Dessenheim, le chemin d'intérêt commun n° 8, le canal Vauban, le fossé de décharge entre l'Ill et le canal Vauban et un moulin (plan n° 3 O 444)
1865: plan du ban communal indiquant les chemins vicinaux ordinaires et ruraux, le chemin d'intérêt commun n° 8 et le canal Vauban (plan n° 3 O 445)
- 3 O 702 Oberlarg** 1824-1870
1866: plan du ban communal indiquant les chemins vicinaux ordinaires et ruraux, le château de Morimont, la ferme de Morimont, une vacherie, la ferme Eboubrette, le chemin d'intérêt commun n° 41 et la route départementale n° 2 (plan n° 3 O 446)
- 3 O 703 Obermorschwihr** 1825-1867
s.d. (vers 1843): plan du ban communal indiquant les chemins vicinaux ordinaires et ruraux (plan n° 3 O 447a)
1865: plan du ban communal indiquant les chemins vicinaux ordinaires et ruraux et le chemin d'intérêt commun n° 1 (plan n° 3 O 447)
- 3 O 704 Obermorschwiller** 1824-1869
1866: plan du ban communal indiquant les chemins vicinaux ordinaires et ruraux et le chemin de grande communication n° 6 (plan n° 3 O 448)
1868: idem (plan n° 3 O 449)

- 3 O 705** **Obersaasheim**..... 1809-1867
s.d. (vers 1843): plan du ban communal indiquant les chemins vicinaux ordinaires et ruraux et la route impériale n° 68 (plan n° 3 O 450a)
1865: idem (plan n° 3 O 450)
- 3 O 706** **Oderen**..... 1803-1867
1865: plan du ban communal indiquant les chemins vicinaux ordinaires et ruraux (plan n° 3 O 451)
- 3 O 707** **Oltingue**..... 1825-1869
1866: plan du ban communal indiquant les chemins vicinaux ordinaires et ruraux, un moulin, le chemin d'intérêt commun n° 23, les chemins de grande communication n° 9 et n° 29 (plan n° 3 O 452)
- 3 O 708** **Orbey**..... 1806-1867
s.d. : plan du ban communal
1851: plan partiel d'alignement du chemin vicinal ordinaire d'Orbey aux Basses-Huttes (plan n° 3 O 453)
1868: extrait du plan du canton de Lapoutroie indiquant les chemins de montagne (plan n° 3 O 453a)
- 3 O 709** **Orschwihr**..... 1810-1869
1854: plan d'alignement d'une partie du chemin vicinal ordinaire d'Orschwihr à Rouffach dit Bollenbergweg (plan n° 3 O 454)
1866: plan du ban communal indiquant les chemins vicinaux ordinaires et ruraux et le chemin d'intérêt commun n° 5 (plan n° 3 O 455)
1868: idem
- 3 O 710** **Osenbach**..... 1825-1867
1866: plan du ban communal indiquant les chemins vicinaux ordinaires et ruraux, le chemin d'intérêt commun n° 40 et le chemin de grande communication n° 28 (plan n° 3 O 456)
- 3 O 711** **Ostheim**..... 1825-1870
1862: plan du passage à niveau n° 119 de la ligne de chemin de fer Strasbourg - Paris au passage du chemin dit Sembachweg (plan n° 3 O 457)
1866: plan du ban communal indiquant la ligne de chemin de fer Strasbourg - Bâle, la route impériale n° 83 et Schoppenwihr (plan n° 3 O 458)
- 3 O 712** **Ottmarsheim**..... 1825-1869
1865: plan du ban communal indiquant les chemins vicinaux ordinaires et ruraux, les bras du Rhin, la route de Mulhouse, la route impériale n° 83 et les digues du Rhin (plan n° 3 O 459)
1868: plan du ban communal indiquant les chemins vicinaux ordinaires et ruraux, la route impériale n° 83 et les digues du Rhin (plan n° 3 O 460)
- 3 O 713** **Petit-Landau**..... 1825-1867
1866: plan du ban communal indiquant les chemins vicinaux ordinaires et ruraux, la digue du Rhin, le canal Monsieur et la route impériale n° 68 (plan n° 3 O 461)
- 3 O 714** **Pfaffenheim**..... 1805-1870
1860: plan du ban communal indiquant les chemins vicinaux ordinaires et la route impériale n° 83 (plan n° 3 O 462)
1865: plan du ban communal indiquant les chemins vicinaux ordinaires et ruraux et la route impériale n° 83 (plan n° 3 O 463)
- 3 O 715** **Pfastatt**..... 1813-1869
1844: plan des bans de Pfastatt, Lutterbach et Richwiller indiquant les chemins vicinaux ordinaires et ruraux et la route royale n° 66 (plan n° 3 O 464)
- 3 O 716** **Pfetterhouse**..... 1825-1870
1856: plan du ban communal indiquant les chemins vicinaux ordinaires et ruraux (plan n° 3 O 465)
1865: plan du ban communal indiquant les chemins vicinaux ordinaires et ruraux, le chemin de grande communication n° 10 et les chemins d'intérêt commun n° 24 et n° 41 (plan n° 3 O 466)
- 3 O 717** **Pulversheim**..... 1825-1870
1841: plan du chemin de Pulversheim à Ruelisheim (plan n° 3 O 467a)
1848: idem (plan n° 3 O 467b)
1866: plan du ban communal indiquant les chemins vicinaux ordinaires, le chemin de grande communication n° 2 et les routes départementales n° 1 et n° 2 (plan n° 3 O 467)
- 3 O 718** **Raetersdorf**..... 1825-1867
1865: plan du ban communal indiquant les chemins vicinaux ordinaires

- et ruraux, le chemin d'intérêt commun n° 23 et les chemins de grande communication n° 21 et n° 29 (plan n° 3 O 468)
- 3 O 719 Raedersheim** 1824-1870
s.d. : croquis du ban communal (plan n° 3 O 469)
1866: plan du ban communal indiquant les chemins vicinaux ordinaires et ruraux, la ligne de chemin de fer Strasbourg - Bâle, le chemin d'intérêt commun n° 15 et le chemin de grande communication n° 4 (plan n° 3 O 470)
- 3 O 720 Rammersmatt** 1824-1870
s.d. (vers 1861): plan des bans de Rammersmatt et Roderen indiquant les chemins vicinaux ordinaires et ruraux et les chemins d'intérêt commun n° 34 et n° 35 (plan n° 3 O 471)
1865: plan du ban communal indiquant les chemins vicinaux ordinaires et ruraux (plan n° 3 O 472)
- 3 O 721 Ranspach** 1826-1867
1863: plan du ban communal indiquant les chemins vicinaux ordinaires et ruraux (plan n° 3 O 473)
1865: plan du ban communal indiquant les chemins vicinaux ordinaires et ruraux, la route d'Orbey à Thann et la ligne de chemin de fer (plan n° 3 O 474)
- 3 O 722 Ranspach-le-Bas** 1825-1869
1866: plan du ban communal indiquant les chemins vicinaux ordinaires et ruraux et la route de Paris à Bâle (plan n° 3 O 475)
- 3 O 723 Ranspach-le-Haut** 1826-1869
1866: plan du ban communal indiquant les chemins vicinaux ordinaires et ruraux, la route de Paris à Bâle et le chemin d'intérêt commun n° 21 (plan n° 3 O 476)
- 3 O 724 Rantzwiller** 1825-1869
1859: plan des bans de Rantzwiller, Koetzingue, Magstatt-le-Bas et Magstatt-le-Haut indiquant les chemins vicinaux ordinaires et ruraux, le chemin d'intérêt commun n° 21 et le chemin de grande communication n° 19 (plan n° 3 O 477)
1866: plan du ban communal indiquant les chemins vicinaux ordinaires et ruraux, le chemin de grande communication n° 19 et le chemin d'intérêt commun n° 21 (plan n° 3 O 478)
1868: idem (plan n° 3 O 479)
- 3 O 725 Réguisheim** 1808-1869
1865: plan du ban communal indiquant le chemin d'intérêt commun n° 47, le chemin de grande communication n° 3, le chemin vicinal ordinaire de Réguisheim à Hirtzfelden, la maison forestière et le canal Vauban (plan n° 3 O 480)
1868: plan du ban communal indiquant le chemin d'intérêt commun n° 47, le chemin de grande communication n° 3, le chemin vicinal ordinaire de Réguisheim à la station de chemin de fer et la route départementale n° 1 (plan n° 3 O 481)
1868: plan du ban communal, indiquant les chemins vicinaux ordinaires, le chemin d'intérêt commun n° 47, le chemin de grande communication n° 3 et la route départementale n° 1 (plan n° 3 O 480a)
- 3 O 726 Reiningue** 1826-1869
1865: plan du ban communal indiquant les chemins vicinaux ordinaires et ruraux et les chemins d'intérêt commun n° 20 et n° 19 (plan n° 3 O 482)
1868: plan du ban communal indiquant le chemin vicinal ordinaire de Heimsbrunn à Schweighouse (plan n° 3 O 483)
- 3 O 727 Retzwiller** 1807-1867
1865: plan du ban communal indiquant les chemins vicinaux ordinaires et ruraux, le canal du Rhône au Rhin et la route impériale n° 19 (plan n° 3 O 484)
- 3 O 728 Ribeauvillé** 1807-1867
1865: plan du ban communal indiquant les chemins vicinaux ordinaires et ruraux, la route départementale n° 13 et le chemin de grande communication n° 1 (plan n° 3 O 485)
- 3 O 729 Richwiller** 1826-1868
1865: plan du ban communal indiquant les chemins vicinaux ordinaires et ruraux et le chemin d'intérêt commun n° 19 (plan n° 3 O 486)
- 3 O 730 Riedisheim** 1825-1870
1862: plan d'alignement du chemin dit Rixheimergasse (plan n° 3 O 487)

- 1865: plan du ban communal indiquant les chemins vicinaux ordinaires et ruraux, le canal Monsieur, la Rheingasse et la route de Mulhouse à Bâle (plan n° 3 O 488)
- 1868: plan d'alignement d'une partie du chemin vicinal ordinaire de Mulhouse à Riedisheim et du chemin d'intérêt commun n° 56
- 1869: plan du ban communal indiquant le chemin d'intérêt commun n° 56 et le chemin vicinal ordinaire de Riedisheim au chemin d'intérêt commun n° 56 (plan n° 3 O 490)
- 1869: plan des bans de Riedisheim, Mulhouse, Rixheim, Habsheim, Zimmersheim, Eschentzwiller, Bruebach, Dietwiller, Landser et Schlierbach indiquant le canal du Rhône au Rhin, la ligne de chemin de fer Strasbourg - Bâle, la route impériale n° 66, les routes départementales n° 29, n° 15 et n° 2, les chemins vicinaux ordinaires et ruraux, le chemin de grande communication n° 6 et les chemins d'intérêt commun n° 39 et n° 21 (plan n° 3 O 489)
- 3 O 731 Riedwihr** 1806-1869
s.d. (vers 1843): plan du ban communal indiquant les chemins vicinaux ordinaires et ruraux (plan n° 3 O 491a)
- 1868: plan du ban communal indiquant les chemins vicinaux ordinaires et les chemins d'intérêt commun n° 3 et n° 51 (plan n° 3 O 491)
- 3 O 732 Riespach** 1824-1869
1865: plan du ban communal indiquant les chemins vicinaux ordinaires et ruraux, la route d'Altkirch à Ferrette et la route de Delle à Bâle (plan n° 3 O 492)
- 3 O 733 Rimbach-près-Guebwiller**. 1824-1867
1865: plan du ban communal indiquant les chemins vicinaux ordinaires et le chemin d'intérêt commun n° 5 (plan n° 3 O 493)
- 3 O 734 Rimbach-près-Masevaux** . 1826-1870
1865: plan du ban communal indiquant les chemins vicinaux ordinaires et ruraux (plan n° 3 O 494)
- 1869: idem (plan n° 3 O 495)
- 3 O 735 Rimbach-Zell** 1825-1867
1865: plan du ban communal indiquant les chemins vicinaux ordinaires et ruraux et le chemin d'intérêt commun n° 5 (plan n° 3 O 496)
- 3 O 736 Riquewihr** 1810-1870
1866: plan du ban communal indiquant les chemins vicinaux ordinaires et ruraux, le chemin d'intérêt commun n° 3, le chemin de grande communication n° 1 et les ruines du Rückenstein (plan n° 3 O 497)
- 1867: plan du ban communal indiquant les chemins vicinaux ordinaires et ruraux, le chemin d'intérêt commun n° 3 et le chemin de grande communication n° 1 (plan n° 3 O 497a)
- 1868: plan du ban communal indiquant les chemins vicinaux ordinaires et ruraux et le chemin d'intérêt commun n° 3 (plan n° 3 O 498)
- 3 O 737 Rixheim** 1824-1869
1865: plan du ban communal (plan n° 3 O 498b)
- 1868: plan du ban communal indiquant les chemins vicinaux ordinaires et ruraux (plan n° 3 O 498a)
- 3 O 738 Roderen** (canton de Ribeauvillé) 1823-1869
s.d. : plan cadastral (plan n° 3 O 499a)
- 1865: plan du ban communal indiquant les chemins vicinaux ordinaires et ruraux (plan n° 3 O 499)
- 1868: idem (plan n° 3 O 500)
- 3 O 739 Rodern** (canton de Thann) 1824-1870
1865: plan du ban communal indiquant les chemins vicinaux ordinaires et ruraux et les chemins d'intérêt commun n° 34 et n° 35 (plan n° 3 O 501)
- 1868: liste des dix contribuables les plus imposés de la commune
- 3 O 740 Roggenhouse** 1825-1869
1869: plan d'alignement d'une partie du chemin vicinal ordinaire de Roggenhouse à Munchhouse (plan n° 3 O 502)
- 3 O 741 Romagny** 1823-1870
1866: plan du ban communal indiquant les chemins vicinaux ordinaires et ruraux, le chemin d'intérêt commun n° 32 et la route départementale n° 3 (plan n° 3 O 503)
- 3 O 742 Rombach-le-Franc** 1809-1869
s.d. : plan du ban communal
- 1854: plans et profils du chemin vicinal

- ordinaire de Rombach-le-Franc à Lièpvre (plan n° 3 O 504)
- 1857: plan du chemin de Rombach-le-Franc à Rougigoutte (plan n° 3 O 505)
- 1869: plan d'une partie du chemin vicinal ordinaire de Rombach-le-Franc à Lièpvre (plan n° 3 O 506)
- 3 O 743 Roppentzwiller** 1825-1871
- 1865: plan du ban communal indiquant les chemins vicinaux ordinaires et ruraux et le chemin de grande communication n° 2 (plan n° 3 O 507)
- 1868: plan du ban communal indiquant les chemins vicinaux ordinaires et ruraux et la route départementale n° 2 (plan n° 3 O 508)
- 3 O 744 Rorschwihr** 1808-1869
- s.d. : plan du ban communal (plan n° 3 O 509a)
- 1866: plan du ban communal indiquant les chemins vicinaux ordinaires et ruraux, le chemin d'intérêt commun n° 6, le chemin de grande communication n° 1, l'ancienne route romaine (plan n° 3 O 509)
- 1867: plan d'alignement d'une partie du chemin vicinal ordinaire de Rorschwihr à Sélestat
- 3 O 745 Rosenau** 1827-1867
- 1855: plan du ban communal indiquant les chemins vicinaux ordinaires et ruraux et le canal Napoléon (plan n° 3 O 510)
- 1866: plan du ban communal indiquant les bras du Rhin, le canal Monsieur et les chemins vicinaux ordinaires (plan n° 3 O 511)
- 3 O 746 Rouffach** 1805-1867
- 1852: plan cadastral du canton Mittler-Befand indiquant le fossé dit Holtzcanal et l'ancien chemin de Gundolsheim (plan n° 3 O 512)
- 1866: plan du ban communal indiquant la ligne de chemin de fer Strasbourg - Bâle, la route impériale n° 83, le chemin de grande communication n° 28, les chemins d'intérêt commun n° 15 et n° 8, et les chemins vicinaux ordinaires et ruraux (plan n° 3 O 513)
- 3 O 747 Ruederbach** 1825-1869
- 3 O 748 Ruelisheim** 1802-1870
- 1860: plan parcellaire du chemin de Ruelisheim à Illzach
- 1861: croquis indiquant les chemins de Mulhouse à Ruelisheim, de Battenheim à Ruelisheim et de Baldersheim à Ruelisheim
- 1864: plan du ban communal indiquant les chemins vicinaux ordinaires et ruraux, le chemin d'intérêt commun n° 20 et la chapelle Maria Eich (plan n° 3 O 514)
- 1865: plan du ban communal indiquant les chemins vicinaux ordinaires et ruraux, les anciens et le nouveau lits de l'III et le chemin d'intérêt commun n° 20 (plan n° 3 O 515)
- 3 O 749 Rumersheim-le-Haut** 1827-1868
- 1865: plan du ban communal indiquant le chemin d'intérêt commun n° 47, la digue du Rhin et le chemin vicinal ordinaire de Rumersheim à Chalampé dit Kimmenrechterweg (plan n° 3 O 516)
- 3 O 750 Rustenhart** 1824-1869
- s.d. : plan du ban communal indiquant les chemins vicinaux ordinaires et le chemin de grande communication n° 2 (plan n° 3 O 517a)
- 1865: plan du ban communal indiquant les chemins vicinaux ordinaires et ruraux, le chemin de grande communication n° 2 et le chemin d'intérêt commun n° 52 (plan n° 3 O 517)
- 1868: idem (plan n° 3 O 518)
- 3 O 751 Saint-Amarin** 1826-1868
- 1868: plan des bans de Saint-Amarin et Malmerspach indiquant les chemins vicinaux ordinaires et ruraux et la route impériale n° 66 (plan n° 3 O 519)
- 3 O 752 Saint-Cosme** 1803-1870
- 1803: plan du chemin de Vauthiermont à Saint-Cosme (plan n° 3 O 520a)
- 1869: plan du ban communal indiquant les chemins vicinaux ordinaires et ruraux et les chemins d'intérêt communs n° 32, n° 31 et n° 34 (plan n° 3 O 520)
- 3 O 753 Sainte-Croix-aux-Mines** . . 1824-1870
- s.d. : plan du ban communal
- 1835: plan d'une partie du ban communal
- 1866: plan du ban communal indiquant les chemins vicinaux ordinaires.

- et ruraux et la route impériale n° 59 (plan n° 3 O 521)
- 1867: plan des bans de Rombach-le-Franc, Sainte-Marie-aux-Mines, Sainte-Croix-aux-Mines et Saint-Blaise indiquant les chemins vicinaux ordinaires et ruraux, la route impériale n° 59, la route départementale n° 13 et la Petite Verrerie
- 1868: plan du ban communal indiquant les chemins vicinaux ordinaires et ruraux et la route impériale n° 59 (plan n° 3 O 522)
- 3 O 754 Sainte-Croix-en-Plaine . . . 1805-1869**
- 1866: plan du ban communal indiquant les chemins vicinaux ordinaires et ruraux, le canal Vauban, la route départementale n° 1, les chemins d'intérêt commun n° 45 et n° 1 et le moulin brûlé (plan n° 3 O 523)
- 1869: plan du ban communal indiquant les chemins vicinaux ordinaires et ruraux, le canal Vauban, la route départementale n° 1 et les chemins d'intérêt commun n° 45 et n° 1 (plan n° 3 O 524)
- 3 O 755 Saint-Hippolyte 1813-1869**
- 1865: plan du ban communal indiquant les chemins vicinaux ordinaires et ruraux, les chemins d'exploitation du pâturage dit Rieth ou Gemeinmarck, le chemin d'intérêt commun n° 6, le chemin de grande communication n° 1 et la route impériale n° 83 (plan n° 3 O 525)
- 3 O 756 Saint-Louis 1826-1867**
- 1865: plan du ban communal indiquant les routes impériales n° 68 et n° 19, le hameau de Michelfeld, et les chemins vicinaux ordinaires et ruraux (plan n° 3 O 526)
- 3 O 757 Sainte-Marie-aux-Mines . 1805-1867**
- 1843: procès-verbal du tracé et croquis du chemin d'exploitation du canton dit la Petite Bouille
- 1862: plan d'alignement d'une partie de la route impériale n° 59
- 1866: plan d'une partie de la route départementale n° 13 et du chemin vicinal ordinaire de Sainte-Marie-aux-Mines à Fertrupt (plan n° 3 O 527)
- 3 O 758 Saint-Ulrich. 1827-1869**
- 1865: plan du ban communal indiquant les chemins vicinaux ordinaires et ruraux et le chemin de grande communication n° 7 (plan n° 3 O 528)
- 1868: idem (plan n° 3 O 529)
- 3 O 759 Sausheim. 1812-1869**
- 1860: plan du ban communal indiquant le chemin vicinal ordinaire de Sausheim à Ottmarsheim
- 1865: plan du ban communal indiquant la route de Strasbourg à Bâle, le canal Monsieur, le chemin de grande communication n° 20 et les chemins vicinaux ordinaires et ruraux (plan n° 3 O 530)
- 1868: plan du ban communal indiquant les chemins vicinaux ordinaires et ruraux et le chemin de grande communication n° 20 (plan n° 3 O 531)
- s.d. (vers 1868): plan des bans de Sausheim, Wittenheim, Kingersheim, Illzach et Baldersheim indiquant les chemins vicinaux ordinaires, le canal du Rhône au Rhin, le chemin d'intérêt commun n° 20, le chemin de grande communication n° 20 et la route départementale n° 9 (plan n° 3 O 532)
- 3 O 760 Schlierbach. 1824-1870**
- 1866: plan du ban communal indiquant les chemins vicinaux ordinaires et ruraux, la route impériale n° 66 et le chemin de grande communication n° 6 (plan n° 3 O 533)
- 1868: plan du ban communal indiquant le chemin vicinal ordinaire de Landser à Rantzwiller (plan n° 3 O 534)
- 3 O 761 Schweighouse 1807-1869**
- 1865: plan du ban communal indiquant les chemins vicinaux ordinaires et ruraux, la route impériale n° 85, le chemin d'intérêt commun n° 20 et un moulin (plan n° 3 O 535)
- 3 O 762 Schwoben. 1825-1869**
- 1866: plan du ban communal indiquant les chemins vicinaux ordinaires et ruraux et le chemin d'intérêt commun n° 16 (plan n° 3 O 536)
- 1868: plan du ban communal indiquant les chemins vicinaux ordinaires et ruraux, le chemin d'intérêt commun n° 16 et la route départementale n° 19 (plan n° 3 O 537)

- 3 O 763 Sentheim** 1826-1870
1865: plan du ban communal indiquant les chemins vicinaux ordinaires et ruraux, le chemin d'intérêt commun n° 35 et la route départementale n° 16 (plan n° 3 O 538)
- 3 O 764 Seppois-le-Bas** 1825-1867
- 3 O 765 Seppois-le-Haut** 1826-1867
1865: plan du ban communal indiquant les chemins vicinaux ordinaires et ruraux, la route de Porrentruy, la route de Bâle, le chemin de Moos et un moulin (plan n° 3 O 539)
- 3 O 766 Sewen** 1826-1867
1859: plan du ban communal indiquant les chemins vicinaux ordinaires et ruraux et le chemin de grande communication n° 14 (plan n° 3 O 540)
1865: idem (plan n° 3 O 541)
- 3 O 767 Sickert** 1826-1867
s.d. (vers 1865): plan d'alignement du chemin rural menant de la porte haute du village à Masevaux (plan n° 3 O 542)
1865: plan du ban communal indiquant les chemins vicinaux ordinaires et ruraux et le chemin de grande communication n° 14 (plan n° 3 O 543)
- 3 O 768 Sierentz** 1824-1867
1854: plan du ban communal indiquant les chemins vicinaux ordinaires et ruraux, le chemin de grande communication n° 19 et la route impériale n° 66 (plan n° 3 O 554)
- 3 O 769 Sigolsheim** 1809-1868
1842: plan d'une partie du ban communal (plan n° 3 O 545)
1842: plan cadastral de la section A lieu-dit Oben am dorf (plan n° 3 O 546)
s.d. (vers 1847): plan d'une partie de l'ancienne route des Vosges à Strasbourg
- 3 O 770 Sondernach** 1833-1868
s.d. (vers 1843): plan du ban communal indiquant les chemins vicinaux ordinaires et ruraux et le chemin d'intérêt commun n° 10 (plan n° 3 O 546a)
1866: idem (plan n° 3 O 547)
- 3 O 771 Sondersdorf** 1825-1867
1865: plan du ban communal indiquant les chemins vicinaux ordinaires et ruraux, des scieries, la route départementale n° 2, le chemin d'intérêt commun n° 23 et les chemins de grande communication n° 21 et n° 29 (plan n° 3 O 548)
- 3 O 772 Soppe-le-Bas** 1826-1869
1865: plan du ban communal indiquant les chemins vicinaux ordinaires et ruraux, la route impériale n° 83, le chemin de grande communication n° 17 et le chemin d'intérêt commun n° 25 (plan n° 3 O 549)
- 3 O 773 Soppe-le-Haut** 1826-1869
1865: plan du ban communal indiquant les chemins vicinaux ordinaires et ruraux, le chemin d'intérêt commun n° 34 et le chemin de grande communication n° 17 (plan n° 3 O 550)
1868: plan du ban communal indiquant les chemins vicinaux ordinaires et ruraux, le chemin d'intérêt commun n° 34 et le chemin de grande communication n° 14 (plan n° 3 O 551)
- 3 O 774 Soultz** 1808-1870
s.d. : plan du ban communal (plan n° 3 O 552)
1865: plan du ban communal indiquant les chemins vicinaux ordinaires et ruraux, la route impériale n° 83, la route départementale n° 2, la ligne de chemin de fer de Guebwiller à Bollwiller, le chemin de grande communication n° 4 et le chemin d'intérêt commun n° 5 (plan n° 3 O 553)
- 3 O 775 Soultzbach** 1805-1867
1866: plan du ban communal indiquant le chemin vicinal ordinaire de Soultzbach à Munster et le chemin d'intérêt commun n° 2 (plan n° 3 O 554)
- 3 O 776 Soultzeren** 1843-1870
s.d. (vers 1843): plan du ban communal (plan n° 3 O 555a)
1866: plan du ban communal indiquant les chemins vicinaux ordinaires et ruraux et le chemin d'intérêt commun n° 48 (plan n° 3 O 555)
- 3 O 777 Soultzmatt** 1806-1869
1839: plan du chemin de Soultzmatt à la route royale n° 83 (plan n° 3 O 556)

- 1840: plan parcellaire du chemin de Soultzmatt à la route royale n° 83 dans la traverse de Westhalten (plan n° 3 O 558)
- 1840: plan des bans de Soultzmatt et Westhalten indiquant le moulin dit Sternenmühl (plan n° 3 O 557)
- 1865: plan des bans de Soultzmatt et Wintzfelden indiquant le chemin vicinal ordinaire de Soultzmatt à Wintzfelden, les chemins d'intérêt commun n° 5 et n° 40 et le chemin de grande communication n° 28 (plan n° 3 O 559)
- 3 O 778 Spechbach-le-Bas** 1825-1870
1866: plan du ban communal indiquant les chemins vicinaux ordinaires et ruraux, la route départementale n° 10, la route de Thann et le chemin d'intérêt commun n° 18 (plan n° 3 O 560)
1868: plan du ban communal indiquant les chemins vicinaux ordinaires et ruraux, le chemin d'intérêt commun n° 18 et la route départementale n° 10 (plan n° 3 O 561)
- 3 O 779 Spechbach-le-Haut** 1825-1867
1866: plan du ban communal indiquant les chemins vicinaux ordinaires, le chemin d'intérêt commun n° 19 et la route départementale n° 10 (plan n° 3 O 562)
- 3 O 780 Staffelfelden** 1825-1867
1865: plan du ban communal indiquant la route impériale n° 83, les chemins vicinaux ordinaires et ruraux et le chemin d'intérêt commun n° 19 (plan n° 3 O 563)
- 3 O 781 Steinbach** 1826-1870
1865: plan du ban communal indiquant les chemins vicinaux ordinaires et ruraux et le chemin d'intérêt commun n° 35 (plan n° 3 O 564)
1868: plan des bans de Steinbach, Cernay et Uffholtz indiquant les chemins vicinaux ordinaires et ruraux, la route impériale n° 83, la ligne de chemin de fer, les chemins d'intérêt commun n° 5 et n° 35 (plan n° 3 O 565)
- 3 O 782 Steinbrunn-le-Bas** 1824-1869
1856: croquis du chemin vicinal ordinaire de Steinbrunn-le-Bas à Bruebach
1868: plan du ban communal indiquant les chemins vicinaux ordinaires et ruraux, le chemin d'intérêt commun n° 21 et le chemin de grande communication n° 6 (plan n° 3 O 566)
- 3 O 783 Steinbrunn-le-Haut** 1824-1870
1866: plan du ban communal indiquant les chemins vicinaux ordinaires et ruraux et le chemin de grande communication n° 6 (plan n° 3 O 567)
1868: idem (plan n° 3 O 568)
- 3 O 784 Steinsoultz** 1825-1870
1858: plan du ban communal indiquant les chemins vicinaux ordinaires et ruraux, la route départementale n° 17 et la ferme du Windenhof (plan n° 3 O 569)
1865: plan du ban communal indiquant les chemins vicinaux ordinaires et ruraux et la route départementale n° 17 (plan n° 3 O 570)
1868: plan du ban communal indiquant le chemin vicinal ordinaire de Steinsoultz à Roppentzwiller et la route départementale n° 17 (plan n° 3 O 571)
1868: profil en long d'une partie du chemin vicinal ordinaire de Steinsoultz à Roppentzwiller (plan n° 3 O 572)
- 3 O 785 Sternenbergl** 1808-1867
1865: plan du ban communal indiquant les chemins vicinaux ordinaires et ruraux, le chemin de grande communication n° 17 et le chemin d'intérêt commun n° 33 (plan n° 3 O 573)
- 3 O 786 Stetten** 1825-1870
1866: plan du ban communal indiquant les chemins vicinaux ordinaires et ruraux, le chemin d'intérêt commun n° 21 et un calvaire (plan n° 3 O 574)
1868: plan du ban communal indiquant les chemins vicinaux ordinaires et ruraux et le chemin d'intérêt commun n° 21 (plan n° 3 O 575)
- 3 O 787 Storckensohn** 1826-1867
1865: plan du ban communal indiquant les chemins vicinaux ordinaires et ruraux (plan n° 3 O 576)
- 3 O 788 Stosswehr** 1835-1870
s.d. (vers 1843): plan du ban communal (plan n° 3 O 577a)
1866: plan des bans de Stosswehr et Ampfersbach indiquant les che-

- mins vicinaux ordinaires (plan n° 3 O 577)
- 3 O 789 Strueth** 1825-1867
1865: plan du ban communal indiquant les chemins vicinaux ordinaires et ruraux et le chemin de grande communication n° 7 (plan n° 3 O 578)
- 3 O 790 Sundhoffen** 1822-1869
s.d. (vers 1843): plan du ban communal indiquant les chemins vicinaux ordinaires et ruraux et les chemins d'intérêt commun n° 13 et n° 45 (plan n° 3 O 579a)
1852: plan parcellaire du chemin de Sundhoffen à Appenwihr dit Appenwihrerweg (plan n° 3 O 579) ⁽¹⁾
1865: plan du ban communal indiquant les chemins vicinaux ordinaires et ruraux, la route départementale n° 5 et les chemins d'intérêt commun n° 13 et n° 45 (plan n° 3 O 580)
1868: idem (plan n° 3 O 581)
- 3 O 791 Tagolsheim** 1815-1867
1866: plan du ban communal indiquant les chemins vicinaux ordinaires et ruraux, la route départementale n° 2 et la digue de l'Ill (plan n° 3 O 582)
- 3 O 792 Tagsdorf** 1825-1870
1866: plan du ban communal indiquant les chemins vicinaux ordinaires et ruraux, la route d'Altkirch à Bâle, le chemin d'intérêt commun n° 16 et le chemin de grande communication n° 19 (plan n° 3 O 583)
- 3 O 793 Thann** 1824-1868
1865: plan du ban communal indiquant les chemins vicinaux ordinaires et ruraux, le chemin d'intérêt commun n° 34 et la route de Thann à Belfort (plan n° 3 O 584)
- 3 O 794 Thannenkirch** 1825-1870
s.d. (vers 1840): croquis de chemins ruraux (plans n°s 3 O 587 et 3 O 588)
s.d. (vers 1840): plan du ban communal indiquant les chemins vicinaux ordinaires et ruraux (plan n° 3 O 586)
1855: extrait du plan cadastral de Bergheim (plan n° 3 O 585a)
1865: plan du ban communal indiquant les chemins vicinaux ordinaires et ruraux (plan n° 3 O 585)
- 3 O 795 Traubach-le-Bas** 1826-1870
1865: plan du ban communal indiquant les chemins vicinaux ordinaires et ruraux, le chemin de grande communication n° 17 et le chemin de Lachapelle à Dannemarie (plan n° 3 O 589)
- 3 O 796 Traubach-le-Haut** 1826-1870
1865: plan du ban communal indiquant les chemins vicinaux ordinaires et ruraux, le chemin de grande communication n° 17, le chemin d'intérêt commun n° 26 et le chemin de Lachapelle à Dannemarie (plan n° 3 O 590)
- 3 O 797 Turckheim** 1804-1867
s.d. (vers 1843): plan du ban communal (plan n° 3 O 591a)
1858: plan des bans de Turckheim et Ingersheim indiquant les chemins vicinaux ordinaires et ruraux, la route départementale n° 5, le chemin de grande communication n° 1 et le chemin d'intérêt commun n° 56 (plan n° 3 O 591)
1864: carte indiquant le chemin de grande communication n° 1, la route départementale n° 12 et les chemins vicinaux ordinaires (plan 3 O 592)
- 3 O 798 Ueberkumen** 1826-1867
- 3 O 799 Ueberstrass** 1826-1866
1865: plan du ban communal indiquant les chemins vicinaux ordinaires et ruraux, le chemin allant à Largitzen et le chemin de Friesen à Seppois-le-Bas (plan n° 3 O 593)
- 3 O 800 Uffheim** 1825-1870
1866: plan du ban communal indiquant les chemins vicinaux ordinaires et ruraux et le chemin de grande communication n° 19 (plan n° 3 O 594)
1870: plan d'alignement du chemin vicinal ordinaire d'Uffheim à Magstatt-le-Bas (plan n° 3 O 595)

(1) Ce plan, vu son format, est rangé non pas dans les meubles à plans, mais avec les documents manuscrits de la sous-série 3 O.

- 3 O 801 Uffholtz** 1826-1868
1865: plan du ban communal indiquant les chemins vicinaux ordinaires et ruraux, la route impériale n° 83 et le chemin d'intérêt commun n° 5 (plan n° 3 O 596)
1868: plan des bans de Cernay, Uffholtz et Steinbach indiquant les chemins vicinaux ordinaires et ruraux, la route impériale n° 83, les chemins d'intérêt commun n° 5 et n° 35 (plan n° 3 O 597)
- 3 O 802 Ungersheim** 1823-1873
1866: plan du ban communal indiquant les chemins vicinaux ordinaires et ruraux, le chemin de grande communication n° 4 et le chemin d'intérêt commun n° 44 (plan n° 3 O 598)
- 3 O 803 Urbès** 1826-1867
1865: plan du ban communal indiquant les chemins vicinaux ordinaires et ruraux et la route des Vosges à Saint-Amarin (plan n° 3 O 599)
- 3 O 804 Urschenheim** 1809-1870
s.d. (vers 1843): plan du ban communal indiquant les chemins vicinaux ordinaires et ruraux et le chemin d'intérêt commun n° 9 (plan n° 3 O 600a)
1865: idem (plan n° 3 O 600)
1868: plan du chemin vicinal ordinaire de Widensohlen à Kunheim (plan n° 3 O 601)
- 3 O 805 Valdieu** 1824-1869
1865: plan du ban communal indiquant les chemins vicinaux ordinaires et ruraux, la route impériale n° 19, le canal du Rhône au Rhin et le chemin d'intérêt commun n° 32 (plan n° 3 O 602)
s.d. (vers 1867): plan du ban communal indiquant la route impériale n° 19, le canal du Rhône au Rhin, la ligne de chemin de fer Paris - Mulhouse, le chemin de grande communication n° 14 et les chemins vicinaux ordinaires (plan n° 3 O 604)
1867: plan du ban communal indiquant le canal du Rhône au Rhin, le chemin vicinal ordinaire de Valdieu à Elbach et la route impériale n° 19 (plan n° 3 O 603)
- 3 O 806 Vieux-Ferrette** 1825-1870
1866: plan du ban communal indiquant les chemins vicinaux ordinaires et ruraux, la route départementale n° 2 et la route impériale n° 73 (plan n° 3 O 605)
1868: plan du ban communal indiquant les chemins vicinaux ordinaires et ruraux et la route départementale n° 2 (plan n° 3 O 606)
1868: profil en long du chemin vicinal ordinaire de Vieux-Ferrette à Durmenach (plan n° 3 O 607)
- 3 O 807 Vieux-Thann** 1826-1867
1846: plan du chemin de Vieux-Thann à Cernay (plan n° 3 O 608)
1849: plan et coupes du pont au passage du chemin de Vieux-Thann à Cernay (plan n° 3 O 609)
1865: plan du ban communal indiquant les chemins vicinaux ordinaires et ruraux, la ligne de chemin de fer, la route de Thann à Belfort, la route de Thann à Mulhouse et un moulin (plan n° 3 O 610)
- 3 O 808 Village-Neuf** 1827-1868
1866: plan du ban communal indiquant les chemins vicinaux ordinaires et ruraux, le canal Napoléon et les bras du Rhin (plan n° 3 O 611)
1868: plan du ban communal indiquant les chemins vicinaux ordinaires, la digue du Rhin, le canal de décharge et le canal de Huningue (plan n° 3 O 612)
- 3 O 809 Voegtlinshoffen** 1808-1867
s.d. (vers 1843): plan du ban communal (plan n° 3 O 613a)
1865: plan du ban communal indiquant les chemins vicinaux ordinaires et ruraux et le chemin d'intérêt commun n° 1 (plan n° 3 O 613)
- 3 O 810 Vogelgrun** 1809-1867
1843: liste des trente contribuables les plus imposés de la commune
- 3 O 811 Volgelsheim** 1807-1870
s.d. (vers 1843): plan du ban communal (plan n° 3 O 614a)
1862: plan cadastral de la section C (plan n° 3 O 614)
1865: plan du ban communal indiquant les chemins vicinaux ordinaires et ruraux, une ancienne route impériale et la route départementale n° 5 (plan n° 3 O 615)
- 3 O 812 Wahlbach (canton de Landser)**
..... 1826-1870
1866: plan du ban communal indiquant

- les chemins vicinaux ordinaires et ruraux et les chemins de grande communication n° 6 et n° 19 (plan n° 3 O 616)
- 1868: plan du ban communal indiquant les chemins vicinaux ordinaires et ruraux et le chemin de grande communication n° 19 (plan n° 3 O 617)
- 3 O 813 Walbach** (canton de Wintzenheim) 1807-1870
- 1844: plan du sentier dit Mitlerefehlesächer (plan n° 3 O 618)
- 1861: plan de masse du pont sur la Fecht au passage du chemin vicinal ordinaire de Walbach à la route départementale n° 12 (plan n° 3 O 619)
- s.d. (vers 1862): dessins du même pont (plans nos 3 O 625 et 3 O 625a)
- s.d. (vers 1862): plan de masse du même pont (plan n° 3 O 626)
- 1862: plan et coupe du même pont (plan n° 3 O 620)
- 1862: profils en long de la Fecht aux abords du même pont (plan n° 3 O 621)
- s.d. (vers 1862): profil en long du chemin aux abords du même pont (plan n° 3 O 624)
- 1866: plan du ban communal indiquant les chemins vicinaux ordinaires et ruraux et le chemin d'intérêt commun n° 42 (plan n° 3 O 622)
- 1869: plan du ban communal indiquant l'ancien château et le chemin dit Freyheitweg (plan n° 3 O 623)
- 3 O 814 Waldighoffen** 1802-1869
- 3 O 815 Walheim** 1824-1869
- 1866: plan du ban communal indiquant les chemins vicinaux ordinaires et ruraux, le chemin d'intérêt commun n° 16 et la route départementale n° 2 (plan n° 3 O 627)
- 3 O 816 Waltenheim** 1824-1870
- 1866: plan du ban communal indiquant les chemins vicinaux ordinaires et ruraux et le chemin de grande communication n° 19 (plan n° 3 O 628)
- 3 O 817 Wasserbourg** 1825-1869
- 3 O 818 Wattwiller** 1803-1870
- 1865: plan du ban communal indiquant les chemins vicinaux ordinaires et ruraux, la route de Belfort et le chemin d'intérêt commun n° 5 (plan n° 3 O 629)
- 1867: plan du chemin conduisant au Schutzenrain et devant servir de voie d'accès à l'établissement des bains (plan n° 3 O 630)
- 3 O 819 Weckolsheim** 1825-1867
- s.d. : plan du ban communal (plan n° 3 O 631a)
- 1865: plan du ban communal indiquant le canal du Rhône au Rhin, le canal Vauban, les chemins vicinaux ordinaires et ruraux et les chemins de grande communication n° 1 et n° 2 (plan n° 3 O 631)
- 3 O 820 Wegscheid** 1826-1869
- 1860: plan de masse du pont sur le Soultzbach au passage du chemin vicinal ordinaire de Wegscheid à la ferme du Stahlberg (plan n° 3 O 634)
- 1860: plan, coupes et élévations du même pont (plan n° 3 O 635)
- 1860: nivellement du ruisseau aux abords du même pont (plan n° 3 O 633)
- 1860: profils en long et en travers du même pont (plan n° 3 O 632)
- 1865: plan du ban communal indiquant les chemins vicinaux ordinaires et ruraux et le chemin de grande communication n° 14 (plan n° 3 O 636)
- 3 O 821 Wentzwiller** 1825-1867
- s.d. : plan du ban communal
- 1863: croquis du chemin de Wentzwiller à Buschwiller par la forêt dite Esp
- 1866: plan du ban communal indiquant les chemins vicinaux ordinaires et ruraux, la route impériale n° 73, la route de Bettlach à Bâle et un moulin (plan n° 3 O 637)
- 3 O 822 Werentzhause** 1825-1867
- 1865: plan du ban communal indiquant les chemins vicinaux ordinaires et ruraux, le chemin de grande communication n° 9 et la route impériale n° 73 (plan n° 3 O 638)
- 3 O 823 Westhalten** 1825-1867
- 1865: plan du ban communal indiquant les chemins vicinaux ordinaires et ruraux, le chemin d'intérêt commun n° 5 et le chemin de grande communication n° 28 (plan n° 3 O 639)

- 3 O 824 Wettolsheim**..... 1803-1867
 1835: croquis du ban communal indiquant la route de Rouffach à Colmar
 s.d. (vers 1843): plan du ban communal (plan n° 3 O 640a)
 1866: plan du ban communal indiquant les chemins vicinaux ordinaires et ruraux, le chemin de grande communication n° 1, la ligne de chemin de fer Strasbourg - Bâle et la route impériale n° 83 (plan n° 3 O 640)
- 3 O 825 Wickerschwihr**..... 1826-1867
 1849: plan du ban communal indiquant les chemins vicinaux ordinaires et ruraux (plan n° 3 O 641)
 1849: plan d'alignement d'une partie du chemin vicinal ordinaire de Bischwihr à Riedwihr (plan n° 3 O 642)
- 3 O 826 Widensolen**..... 1807-1869
 s.d. (vers 1826-1827): plans et coupes de deux ponts
 s.d. (vers 1843): plan du ban communal (plan n° 3 O 644b)
 1858: carte indiquant les chemins vicinaux ordinaires et ruraux, le chemin d'intérêt commun n° 58, la route impériale n° 68, les routes départementales n° 5 et n° 18, le canal Vauban et le canal du Rhône au Rhin (plan n° 3 O 643)
 1864: plan d'une partie du chemin dit Kunheimerweg (plan n° 3 O 644a)
 1864: extrait du plan cadastral de la commune, section A dite Mittelfeld (plan n° 3 O 643a)
 1864: extrait du plan cadastral de la commune, section C dite Oberfeld (plan n° 3 O 643b)
 1868: plan du ban communal indiquant les chemins vicinaux ordinaires et ruraux, le canal Vauban et le chemin d'intérêt commun n° 9 (plan n° 3 O 644)
- 3 O 827 Wihr-en-Plaine**..... 1806-1869
 s.d. (vers 1843): plan du ban communal (plan n° 3 O 645a)
 1865: plan du ban communal indiquant les chemins vicinaux ordinaires et ruraux et la route départementale n° 18 (plan n° 3 O 645)
- 3 O 828 Wihr-au-Val**..... 1807-1869
 s.d. (vers 1843): plan du ban communal (plan n° 3 O 646a)
 s.d. (vers 1843): plan du chemin de Wihr-au-Val à Labaroche (plan n° 3 O 647a)
 1851: idem (plan n° 3 O 646)
 1853: extrait du plan cadastral de la commune, section D, indiquant les sentiers et le chemin vicinal ordinaire de Wihr-au-Val à Gunsbach (plan n° 3 O 647)
 1866: plan du ban communal indiquant les chemins vicinaux ordinaires et ruraux, la route départementale n° 12, les chemins d'intérêt commun n° 2 et n° 42 et un moulin (plan n° 3 O 648)
 1868: plan du ban communal indiquant les chemins vicinaux ordinaires et ruraux et le chemin d'intérêt commun n° 42 (plan n° 3 O 649)
- 3 O 829 Wildenstein**..... 1824-1867
- 3 O 830 Willer (canton d'Altkirch)**.. 1824-1870
 1845: croquis des bans de Willer, Jettingen, Franken et Berentzwiller indiquant les chemins vicinaux ordinaires et ruraux et l'ancienne voie romaine (plan n° 3 O 650)
 1864: carte indiquant les chemins vicinaux ordinaires, la route romaine, les routes départementales n° 2 et n° 17, le chemin de grande communication n° 9 et le chemin d'intérêt commun n° 16 (plan n° 3 O 650a)
 1864: profil en long du chemin de Hundsbach à Grentzingen par Willer
 1866: plan du ban communal indiquant les chemins vicinaux ordinaires et ruraux, l'ancienne route romaine et un moulin (plan n° 3 O 651)
 1868: idem (plan n° 3 O 652)
 1868: liste des trente contribuables les plus imposés de la commune
- 3 O 831 Willer-sur-Thur (canton de Thann)**...
 1802-1869
 1865: plan du ban communal indiquant les chemins vicinaux ordinaires et ruraux, la ligne de chemin de fer et la route de Thann à Saint-Amarin (plan n° 3 O 653)
 1867: plan du ban communal indiquant le chemin vicinal ordinaire de Willer-sur-Thur à Altenbach et le chemin d'intérêt commun n° 43 (plan n° 3 O 654)
 1867: idem (plan n° 3 O 655)

- 3 O 832 Winkel** 1825-1867
1865: plan du ban communal indiquant les chemins vicinaux ordinaires et ruraux, le chemin de grande communication n° 7, la route départementale n° 2 et les chemins d'intérêt commun n° 41 et n° 53 (plan n° 3 O 656)
- 3 O 833 Wintzenheim** 1806-1867
s.d. : plan du ban communal indiquant les chemins vicinaux ordinaires et ruraux et la route départementale n° 12 (plan n° 3 O 658)
1866: plan du ban communal indiquant les chemins vicinaux ordinaires et ruraux, la route départementale n° 12, les chemins d'intérêt commun n° 11 et n° 42, le chemin de grande communication n° 1 et Saint-Gilles (plan n° 3 O 657)
- 3 O 834 Wittelsheim** 1826-1867
1852: extrait de la carte du canton de Cernay indiquant la route nationale n° 83, des fabriques, la ligne de chemin de fer, le chemin de grande communication n° 2, les chemins d'intérêt commun n° 32 et n° 31 et les chemins vicinaux ordinaires (plan n° 3 O 659)
- 3 O 835 Wittenheim** 1809-1867
s.d. (vers 1844): plan des bans de Wittenheim, Sausheim et Baldersheim indiquant les chemins vicinaux ordinaires et ruraux, la route de Bâle à Colmar et le chemin de grande communication n° 27
1857: plan du chemin vicinal ordinaire de Wittenheim à Ruelisheim (plan n° 3 O 660)
1865: plan du ban communal indiquant les chemins vicinaux ordinaires et ruraux, la route de Mulhouse à Colmar et le chemin d'intérêt commun n° 20 (plan n° 3 O 661)
- 3 O 836 Wittersdorf** 1826-1869
1866: plan du ban communal indiquant les chemins vicinaux ordinaires et ruraux, le chemin d'intérêt commun n° 16 et la route impériale n° 19 (plan n° 3 O 662)
- 3 O 837 Wolfersdorf** 1808-1868
1865: plan du ban communal indiquant les chemins vicinaux ordinaires et ruraux et le canal Napoléon (plan n° 3 O 663)
- 1867: plan du ban communal indiquant les chemins vicinaux ordinaires, le chemin de grande communication n° 14, le canal Napoléon et les francs-bords du canal (plan n° 3 O 664)
- 3 O 838 Wolfgantzen** 1806-1867
1866: plan du ban communal indiquant les chemins vicinaux ordinaires et ruraux, les chemins d'intérêt commun n° 1 et n° 9 et la route départementale n° 5 (plan n° 3 O 665)
- 3 O 839 Wolschwiller** 1824-1869
1865: plan du ban communal indiquant les chemins vicinaux ordinaires et ruraux et le chemin d'intérêt commun n° 23 (plan n° 3 O 666)
- 3 O 840 Wuenheim** 1837-1871
1866: plan du ban communal indiquant les chemins vicinaux ordinaires et ruraux, les chemins d'intérêt commun n° 5 et n° 43 et Ollwiller (plan n° 3 O 667)
- 3 O 841 Zaessingue** 1825-1870
1868: plan du ban communal indiquant les chemins vicinaux ordinaires et ruraux (plan n° 3 O 668)
- 3 O 842 Zellenberg** 1825-1867
s.d. (vers 1853): plan du ban communal indiquant la route départementale n° 13, le chemin de Béblenheim à Ostheim et le chemin dit Altestrass (plan n° 3 O 669)
1865: plan du ban communal indiquant les chemins vicinaux ordinaires et ruraux et le chemin de grande communication n° 1 (plan n° 3 O 670)
- 3 O 843 Zillisheim** 1826-1866
1865: plan du ban communal indiquant les chemins vicinaux ordinaires et ruraux, la route d'Altkirch à Mulhouse, le canal du Rhône au Rhin et un moulin (plan n° 3 O 671)
- 3 O 844 Zimmerbach** 1807-1869
s.d. (vers 1822): plan et coupe des ponts sur la petite route de Zimmerbach (plan n° 3 O 672)
s.d. (vers 1843): plan du ban communal (plan n° 3 O 672a)
1852: plan et coupe du pont sur la Fecht (plan n° 3 O 673)
1866: plan du ban communal indiquant

les chemins vicinaux ordinaires
et ruraux et le chemin d'intérêt
commun n° 42 (plan n° 3 O 674)

3 O 845 **Zimmersheim** 1825-1870

1866: plan du ban communal indiquant
les chemins vicinaux ordinaires
et ruraux et le chemin d'intérêt
commun n° 56 (plan n° 3 O 675)
1868: idem (plan n° 3 O 676)

VOIRIE URBAINE

3 O 846 **Généralités** (1808-1864):
Instructions et correspondance rela-
tives aux plans généraux d'alignement
des villes, à l'ouverture, à l'élargisse-
ment et à l'alignement des rues, à la
propriété des routes impériales et dé-
partementales dans les traverses des
villes, à l'éclairage public au gaz
..... 1808-1864
1864: dessin des lanternes de la ville de
Paris

3 O 847 **Altenach** 1842-1845

3 O 848 **Altkirch** 1805-1870
1840: extrait du plan général d'aligne-
ment de la commune
1847: extrait du plan d'alignement de
la petite rue du Marché

3 O 849 **Ammerschwahr** 1800-1870
1844: plan d'une partie du village (plan
n° 3 O 2518)

3 O 850 **Andolsheim** 1827-1868

3 O 851 **Aspach-le-Bas** 1804

3 O 852 **Aspach-le-Haut** 1857-1867

3 O 853 **Ballersdorf** 1856-1866
1866: extrait du plan cadastral de la
commune (plan n° 3 O 2519)

3 O 854 **Baltzenheim** 1844

3 O 855 **Bartenheim** 1844-1859

3 O 856 **Battenheim** 1860-1861

3 O 857 **Béblenheim** 1830-1868
1863: plan d'alignement de la Alt-
Pfarrer-gasslé et du Zimmerplatz
(plan n° 3 O 2520)
1863: idem (plan n° 3 O 2521)
s.d. (vers 1863): idem (plan n°
3 O 2522)
1863: idem (plan n° 3 O 2523)

3 O 858 **Bellemagny** 1867

3 O 859 **Bennwihr** 1822-1870

3 O 860 **Bergheim** 1805-1869

1865: plan de la nouvelle rue entre le
chemin de grande communica-
tion n° 1 et la Hintergasse

3 O 861 **Bergholtz** 1842-1859

3 O 862 **Bernwiller** 1843

3 O 863 **Berrwiller** 1804-1868
1868: plan d'alignement d'une partie
de la Goldgasse

3 O 864 **Biederthal** 1855

3 O 865 **Biesheim** 1859-1869

3 O 866 **Biltzheim** 1868

3 O 867 **Bischwihr** 1853-1855

3 O 868 **Bisel** 1832

3 O 869 **Bitschwiller-lès-Thann** ... 1839-1864

3 O 870 **Blodelsheim** 1866

3 O 871 **Blotzheim** 1839-1856

3 O 872 **Bourbach-le-Bas** 1864-1870

3 O 873 **Bouxwiller** 1811

3 O 874 **Bretten** 1844-1850

3 O 875 **Brinckheim** 1855

3 O 876 **Brunstatt** 1842-1869

3 O 877 **Buhl** 1858-1869

3 O 878 **Burnhaupt-le-Haut** 1863

3 O 879 **Carspach** 1868-1870

3 O 880 **Cernay** 1803-1870
1806: extrait du plan d'alignement de
la route n° 86 de Lyon à Stras-
bourg, traverse de Cernay, dési-
gnant l'emplacement des por-
tes de la ville à démolir (plan n°
3 O 2524)
1865: plan d'alignement partiel de la
rue de Thann, indiquant la porte
de Thann, le fossé de la ville et la
maison des fossoyeurs
1868: règlement du «service de la

3 O 881

voirie urbaine et des travaux de la ville»

- Colmar:** percement, élargissement, alignement des rues et places 1803-1870 s.d. (vers 1812): extrait du plan d'alignement de la rue des Tanneurs s.d. (après 1840): extrait du plan général d'alignement (plan n° 3 O 2525)
- 1843: extrait du plan de la ville aux alentours de l'enclos de l'école normale
- 1845: extrait du plan général d'alignement de la ville, à l'appui de l'ouverture de la rue entre la rue des Cloches et le quartier de la Cavalerie, indiquant le champ de manœuvre, les tuileries, le quartier de la cavalerie, la place du marché aux bestiaux, la halle aux blés, la gendarmerie, la romaine, le magasin de fourrages, le quartier des Unterlinden, les écuries dites Ackerhof, l'hôpital militaire, la caserne d'infanterie, la préfecture, le temple, la collégiale (plan n° 3 O 2526)
- 1849: extrait du plan d'alignement de la rue des Clés
- 1853: extrait du plan général d'alignement aux alentours du Champ de Mars
- 1857: extrait du plan général d'alignement avec la place du marché au bétail, la rue du Télégraphe, la rue des Ecuries, la rue du Rempart, la rue de l'Ackerhof, le boulevard du Nord, le chemin de ronde, le magasin des lits militaires, l'Ackerhof (plan n° 3 O 2527)
- 1856: plan d'alignement de la rue des Blés et de la rue Bruat (plan n° 3 O 2528)
- 1858: plan d'alignement du chemin de Saint-Pierre (plan n° 3 O 2529)
- 1863: plan d'alignement du quartier de la Poissonnerie: rue des Tanneurs, quai de la Poissonnerie, rue de la Poissonnerie, rue Turenne, rue Wickram, rue des Tisserands, anciennes fortifications, écoles primaires de garçons, marché couvert, hôtel de ville (plan n° 3 O 2530)
- 1867: extrait du plan général d'alignement indiquant la place de l'ancien cimetière et la rue Rapp
- 1867: plan d'alignement du quartier de

la nouvelle préfecture: préfecture, Champ de Mars, gare, école normale, manège, lycée impérial, usine à gaz (plan n° 3 O 2531)

- 1868: plan d'alignement de la route de Rouffach (plan n° 3 O 2532)
- 1869: extrait du plan général d'alignement indiquant la Grand-Rue, la place de la Boucherie, la rue de l'Eglise, la rue des Augustins, la rue des Marchands, la place d'armes, le tribunal civil, la boucherie, l'hôtel de police (plan n° 3 O 2533)
- 1869: plan d'alignement de la rue des Marchands (plan n° 3 O 2533a)
- 1869: extrait du plan général d'alignement indiquant la place du Marché au Bétail, la rue du Chantier, la rue de la Cavalerie, la rue Rapp, la rue du Nord, la rue Sainte-Anne, la rue du Télégraphe (plan n° 3 O 2534)
- 1870: plan d'alignement de l'allée des Orangers entre le Champ de Mars et le boulevard de l'Ouest.

3 O 882

- Colmar:** entretien et réparation des rues et places, trottoirs, rigoles, pavage, enlèvement des immondices 1803-1869
- 1862: plan de la maison Richert, sise rue du Nord, et profil en long de cette même maison
- 1862: plan des parties Nord et Nord-Ouest de la ville (plan n° 3 O 2535)

3 O 883

Colmar: ouvrages d'art. . . . 1803-1870

3 O 884

Colmar: assainissement, salubrité publique: égoûts, aqueducs servant à l'évacuation des eaux usées 1804-1862

3 O 885

Colmar: embellissement de la ville: promenades publiques, Champ de Mars, plantations d'arbres . 1802-1865

1817: plan du jardin public près du lycée impérial

1817: idem (plan n° 3 O 2536)

3 O 886

Colmar: numérotage des maisons et nomination des rues 1811-1869

3 O 887

Colmar: police (1802-1869): Autorisations de construire et de crépir, respect de l'alignement . . . 1802-1869 s.d. (vers 1803): plan, coupe et élévation d'une maison privée

1808: démolition du «Weinhof», rue des Marchands

1810: extrait du plan d'alignement de

- la route n° 86 de Lyon à Strasbourg, traverse de Colmar, dite Felixgasse, comptant parmi ses riverains l'hôpital militaire des Catherinettes et la fabrique de chandelles Haegy
1840: plan d'alignement du boulevard du Nord-Est
1861: extrait du plan cadastral
Dépôts sur la voie publique 1803-1813
Démolition de maisons menaçant ruine 1804-1863
Règlement de police de voirie 1805-1863
- 3 O 888 Dannemarie** 1808-1868
1810: extrait du plan général d'alignement
s.d. (vers 1810): idem
- 3 O 889 Dessenheim** 1868
- 3 O 890 Didenheim** 1853
- 3 O 891 Diefmatten** 1843-1865
- 3 O 892 Dornach** 1841-1870
1853: extrait du plan d'alignement de la rue des Baraques et de la rue Saint-Jacques
1854: extrait du plan d'alignement de la Grande Rue Verte
1854: extrait du plan général d'alignement indiquant la salle d'asile, la rue Napoléon, la rue de Lutterbach
1855: extrait du plan d'alignement de la rue de l'Eglise
1856: idem
1868: extrait du plan d'alignement de la rue des Vignes
- 3 O 893 Eguisheim** 1804-1870
- 3 O 894 Enschingen** 1825
- 3 O 895 Ensisheim** 1808-1864
- 3 O 896 Eschentzwiller** 1855-1864
1863: profils en long et en travers de la Kirchgasse ou Troye
- 3 O 897 Feldkirch** 1860
- 3 O 898 Ferrette** 1803-1869
1851: extrait du plan général d'alignement de la ville
- 3 O 899 Fessenheim** 1804-1864
- 3 O 900 Fislis** 1869-1870
- 3 O 901 Franken** 1869
- 3 O 902 Fréland** 1808-1870
1861: état des rues et places de la commune
- 3 O 903 Galfingue** 1866-1869
- 3 O 904 Grussenheim** 1807-1855
- 3 O 905 Gueberschwihr** 1813-1870
1845: plan et métrage du pavé de la place de l'école
- 3 O 906 Guebwiller**: percement, élargissement, alignement, suppression de rues et places 1823-1870
s.d. (vers 1830): extrait du plan d'alignement de la ville, indiquant le mur d'enceinte, la porte d'enhaut, la porte dite Brackenthor, la commanderie, le jardin du château, la raffinerie de sucre Riggerbach et Compagnie (plan n° 3 O 2537)
1856: plan à l'appui de l'élargissement de la Bommertgasse et du prolongement de la rue des Bois, indiquant l'emplacement de l'abattoir projeté (plan n° 3 O 2538)
1858: plan d'alignement de la Bommertgasse: cf. 2 O - Guebwiller édifices et travaux - abattoir
1855: plan d'alignement de la Kirchengasse (plan n° 3 O 2539)
1863: extrait du plan d'alignement de la commune, indiquant l'église des Dominicains, la place du Vieux-Marché, la rue du cimetière des Dominicains, la rue des Dominicains
1863: extrait du plan d'alignement de la commune, indiquant la rue du Rempart, la rue St-Léger, la rue St-Antoine, la rue Hirschen-Gass
1863: extrait du plan général d'alignement de la commune, indiquant la rue dite Unter-Reb-Zumpft-Gass, la rue dite Herrengass, la rue du Rempart dite Kuttelloch, l'ancien fossé et le tissage de rubans de soie de Bary frères (plan n° 3 O 2540)
1865: extrait du plan général d'alignement de la commune, indiquant le Bettweg, la rue dite Untere-Reb-Zumpft, la rue de Durrenbach (plan n° 3 O 2541)
1866: plan de la rue Charles X et des environs (plan n° 3 O 2542)
1867: plan d'alignement de la rue de l'hôtel de ville
s.d. (vers 1867): extrait du plan général d'alignement de la commune, indiquant la rue Charles X, l'église, l'hospice civil, la rue de

- l'Or, la rue de l'Ancien Presbytère, la rue des Fondateurs, la rue de la Peste, la rue du cimetière des Dominicains, la place de l'Ancien Marché (plan n° 3 O 2543)
- 1867: plan d'alignement de la rue de la Monnaie, de la rue du cimetière des Dominicains, de la Bommertgasse, indiquant l'emplacement de l'hospice civil et du marché couvert (plan n° 3 O 2544)
- 3 O 907 Guebwiller:** entretien, réparation, embellissement, assainissement des rues et places 1805-1870
- 3 O 908 Guebwiller:** police de la voirie: autorisations de construire, tolérances, contraventions, délits, servitudes 1827-1867
1851: extrait du plan général d'alignement de la commune indiquant l'hôtel de ville, l'ancien hospice civil, la rue de l'Hospice, la rue de l'Hôtel de Ville, la salle de danse et un café (plan n° 3 O 2545)
- 3 O 909 Guebwiller:** éclairage public des rues 1856-1862
- 3 O 910 Guémar** 1808-1863
1854: extrait du plan d'alignement de la Postgasse
- 3 O 911 Gundolsheim** 1831-1861
- 3 O 912 Gunsbach** 1865-1866
- 3 O 913 Hartmannswiller** 1857-1864
- 3 O 914 Hattstatt** 1802-1865
- 3 O 915 Hausgauen** 1864-1867
1864: plan d'alignement de la Herrengasse (plan n° 3 O 2546)
- 3 O 916 Hecken** 1831
- 3 O 917 Hegenheim** 1855
- 3 O 918 Heimersdorf** 1867
- 3 O 919 Heimsbrunn** 1864
- 3 O 920 Heiteren** 1844-1862
1862: extrait du plan d'alignement de la rue principale
- 3 O 921 Herrlisheim** 1802-1866
- 3 O 922 Hindlingen** 1844-1845
- 3 O 923 Hirsingue** 1858-1870
1858: plan de masse du pont sur le Muhlbach dans la rue du château (plan n° 3 O 2547)
- 1858: plans, coupes et élévation de ce pont
1858: profil en long et en travers du Muhlbach aux alentours du pont
1862: élévation de ce même pont
- 3 O 924 Hirtzbach** 1865
- 3 O 925 Hirtzfelden** 1811
- 3 O 926 Hochstatt** 1865-1866
1865: plan de masse d'un ponceau dans la Grand-Rue
1866: plan de la commune indiquant les chemins vicinaux ordinaires
- 3 O 927 Holtzwihr** 1842-1869
- 3 O 928 Horbourg** 1823-1868
- 3 O 929 Houssen** 1854-1867
- 3 O 930 Hunawihr** 1823-1852
- 3 O 931 Hundsbach** 1855
- 3 O 932 Huningue** 1807-1863
- 3 O 933 Illfurth** 1854
- 3 O 934 Illzach** 1856-1863
- 3 O 935 Ingersheim** 1835-1870
s.d. (vers 1844): extrait du plan d'alignement de la rue des Juifs
- 3 O 936 Issenheim** 1804-1868
- 3 O 937 Jebnheim** 1804-1856
s.d. (vers 1827): croquis d'une partie du village
- 3 O 938 Katzenthal** 1870
- 3 O 939 Kayersberg** 1807-1869
1832: plan d'alignement d'une partie de l'Oberteutschhoffgass et de la Teutschhoffgass
1860: procès-verbal d'alignement des rues et places
- 3 O 940 Kembs** 1853-1870
- 3 O 941 Kientzheim** 1807-1867
- 3 O 942 Knoeringue** 1831-1832
- 3 O 943 Koetzingue** 1854
- 3 O 944 Landser** 1825-1826
1825: plan d'une partie du village
- 3 O 945 Lapoutroie** 1831-1867
- 3 O 946 Lautenbach** 1852-1863
1852: plan d'une partie de la commune
- 3 O 947 Lautenbach-Zell** 1832-1856
- 3 O 948 Liebsdorf** 1863-1864

- 3 O 949 Lièpvre** 1827-1870
1867: plan d'alignement du village en deux feuilles (plans n^{os} 3 O 2548 et 3 O 2549)
1867: plan général d'alignement de la commune (plan n^o 3 O 2550)
- 3 O 950 Ligsdorf** 1862-1863
- 3 O 951 Linsdorf** 1850-1870
- 3 O 952 Linthal** 1845-1857
- 3 O 953 Lutterbach** 1851-1864
- 3 O 954 Magstatt-le-Bas** 1843
- 3 O 955 Masevaux** 1803-1870
1865: extrait du plan général d'alignement de la commune (plan n^o 3 O 2551)
1865: idem (plan n^o 3 O 2552)
- 3 O 956 Merxheim** 1839-1867
- 3 O 957 Metzeral** 1841-1867
- 3 O 958 Mittelwihr** 1813-1851
- 3 O 959 Mollau** 1858
- 3 O 960 Morschwiller-le-Bas** 1866-1868
- 3 O 961 Moyen-Muespach** 1869
1869: extrait du plan d'alignement de la route départementale n^o 17 de Montbéliard à Bâle
- 3 O 962 Mulhouse: percement, élargissement, alignement des rues et places** 1812-1848
1837: plan d'alignement de la rue Gerber (2 feuilles) (plan n^o 3 O 2553)
1844: extrait du plan d'alignement de la rue des Trois-Rois
- 3 O 963 Mulhouse: percement, élargissement, alignement des rues et places** 1846-1855
1850: plan d'alignement de la rue de la Lanterne et de la place des Victoires (plan n^o 3 O 2554)
1852: plan d'alignement de la rue des Tanneurs et de la rue des Bouchers
1852: plan des environs du Schlittweg et de la rue du Renard
1852: plan des abords des bains et du lavoir public
1852: plan d'alignement d'une partie de la chaussée de Dornach ⁽¹⁾ (plan n^o 3 O 2555)
1853: idem (plan n^o 3 O 2556)
1853: plan d'alignement de la rue du Tivoli
- 1853: plan d'alignement de la rue Huguenin
1853: plan d'alignement du quai des fossés (plan n^o 3 O 2559)
1853: plan d'alignement de la rue des Trois-Rois
1853: plan d'alignement du passage de l'Ancien-Hospice
1853: plan d'alignement des rues entre la rue du Tir et les cités ouvrières (plan n^o 3 O 2560)
1853: plan d'alignement de la rue du Ravin
1851: plan des abords du temple évangélique (plan n^o 3 O 2557)
1853: idem (plan n^o 3 O 2558)
1853: plan d'alignement de la rue Népert (plan n^o 3 O 2574)
1853: idem
1854: plan d'alignement de la rue Huguenin et de la Petite-Rue de Dornach
1854: plan de la nouvelle rue derrière la promenade de la Porte Haute (plan n^o 3 O 2561)
1854: plan de la rue entre la rue des Faubourgs et le quai du fossé (plan n^o 3 O 2562)
1854: idem (plan n^o 3 O 2563)
1855: plan d'alignement des abords de l'église catholique (plan n^o 3 O 2570)
1851: idem (plan n^o 3 O 2571)
- 3 O 964 Mulhouse: percement, élargissement, alignement des rues et places** 1856-1859
1856: extrait du plan d'alignement de la rue de l'Arsenal (plan n^o 3 O 2564)
1856: extrait du plan d'alignement de la chaussée de Dornach ⁽¹⁾ (plan n^o 3 O 2565)
1856: plan d'alignement de la rue des Faubourgs
1856: idem (plan n^o 3 O 2567)
1856: idem (plan n^o 3 O 2568)
1856: plan des abords du temple évangélique (plan n^o 3 O 2572)
1856: plan d'alignement de la rue de l'Arsenal (plan n^o 3 O 2573)
s.d. (vers 1857): plan de toute la ville de Mulhouse (plan n^o 3 O 2566)
1857: plan d'alignement de la rue Népert (plan n^o 3 O 2575)

⁽¹⁾ Chemin de grande communication n^o 8

- 1857: plan d'alignement de la rue d'Illzach (plan n° 3 O 2577)
- 1857: plan d'alignement des rues de part et d'autre de la chaussée de Dornach ⁽¹⁾ (plan n° 3 O 2569)
- 1858: plan, profils en long et en travers de la rue du Faubourg de Belfort (plan n° 3 O 2576)
- 1858: plan d'alignement de la rue de la Loi (plan n° 3 O 2582)
- 1858: plan d'alignement de la rue Kléber et de la rue de l'Egout (plan n° 3 O 2579)
- 1858: plan d'alignement de la rue du Runtz (plan n° 3 O 2578)
- 1859: plan d'alignement de la rue Saint-Michel (plan n° 3 O 2581)
- 1859: plan d'alignement du quai de la Sinne (plan n° 3 O 2580)
- 1858: plan des diverses rues aux environs des cités ouvrières (plan n° 3 O 2583)
- 1858: plan d'alignement de la place de la Paix et de la rue d'Altkirch indiquant la nouvelle église catholique (plan n° 3 O 2584)
- 1859: plan d'alignement des rues entre la nouvelle église catholique et la rue d'Altkirch (plan n° 3 O 2585)
- 1859: plan d'une partie de la ville avec la rue entre la rue des Maréchaux et la place Lambert, la place Lambert et la rue de la Lanterne (plan n° 3 O 2586)

3 O 965

- Mulhouse:** percement, élargissement, alignement des rues et places 1859-1862
- 1860: extrait du plan d'alignement de la rue du Miroir (plan n° 3 O 2587)
 - 1860: plan d'alignement des rues Buffon et Huguenin (plan n° 3 O 2588)
 - 1861: plan d'alignement de la rue Kléber (plan n° 3 O 2589)
 - 1861: plan d'alignement de la rue Sainte-Claire (plan n° 3 O 2590)
 - 1961: plan d'alignement du passage de l'Abattoir (plan n° 3 O 2593)
 - 1861: plan d'alignement de la rue des Boulangers (plan n° 3 O 2592)
 - 1861: plan d'alignement de la rue de Bruebach (plan n° 3 O 2591)
 - 1861: extrait du plan de la ville à l'appui du projet d'alignement des rues entre la rue Franklin, la rue du Faubourg de Belfort et la rue du Faubourg de Colmar (plan n° 3 O 2594)

- 1862: plan d'alignement des rues et chemins du Vignoble (plan n° 3 O 2595)
- 1862: idem (plan n° 3 O 2596)
- 1862: idem (plan n° 3 O 2597)
- 1862: idem (plan n° 3 O 2598)
- 1862: plan d'alignement du quai du Cimetière (plan n° 3 O 2599)
- 1862: dessins des habitations de la cité ouvrière
- 1862: plan d'alignement de la cité ouvrière (plan n° 3 O 2600)
- 1862: plan de la rue entre la rue des Chantiers et la rue des Jardiniers (plan n° 3 O 2601)

3 O 966

- Mulhouse:** percement, élargissement, alignement des rues et places 1862-1870
- 1865: plan d'alignement de la rue de la Lanterne (plan n° 3 O 2602)
 - s.d. (vers 1865): plan de la rue à ouvrir entre Dornach et Mulhouse
 - 1866: extrait du plan d'alignement de la rue du Bourg et de la rue du Miroir (plan n° 3 O 2603)
 - 1866: plan de la rue entre la rue Jacquard et la chaussée de Dornach ⁽¹⁾ (plan n° 3 O 2604)
 - 1866: plan d'alignement de l'avenue du Commerce
 - 1866: idem (plan n° 3 O 2606)
 - 1866: idem (plan n° 3 O 2607)
 - 1867: extrait du plan de la ville avec la place de la Paix, la rue de la Sinne, la rue Henriette et la rue de Lyon (plan n° 3 O 2605)
 - 1867: extrait du plan d'alignement de la route impériale n° 66 et de la rue des Tondeurs (plan n° 3 O 2608)
 - 1868: plan de la rue à percer entre la rue de l'Ours et la rue du Traineau (plan n° 3 O 2609)
 - s.d. (vers 1868): plan de la chaussée de Dornach ⁽¹⁾ et de la rue Jacquart
 - 1868: plan de l'abattoir et la nouvelle rue entre le quai du Barrage et le quai du Cimetière (plan n° 3 O 2610)
 - 1869: idem (plan n° 3 O 2611)
 - 1869: plan d'alignement du passage entre la Grand-rue et la rue Huguenin
 - 1869: idem (plan n° 3 O 2612)

(1) Chemin de grande communication n° 8.

- 1869: plan d'alignement de la rue Sainte-Claire (plan n° 3 O 2613)
- 1869: plan d'alignement de la cité ouvrière (plan n° 3 O 2614)
- 1869: extrait du plan de la ville à l'appui du projet d'ouverture de rues entre le quai du Cimetière et les nouvelles prisons par le Nordfeld (plan n° 3 O 2615)
- 1869: idem (plan n° 3 O 2616)
- 1869: plan de la rue entre la porte de Nesle et la rue de Didenheim (plan n° 3 O 2617)
- 1869: plan d'une partie de la ville à l'appui de l'ouverture d'une rue entre le bassin du canal projeté et le faubourg de Bâle (plan n° 3 O 2618)
- 1869: plan de la rue en amont de la porte du Miroir au-dessus du Dollergraben à voûter (plan n° 3 O 2621)
- 1869: plan d'alignement des avenues de Modenheim et du Nordfeld (plan n° 3 O 2622)
- 1870: plan des voies d'accès aux abords du nouveau cimetière de l'Urhu (plan n° 3 O 2620)
- 1870: plan de la partie de la Sinne à voûter et à convertir en rue, près de la porte du Miroir (plan n° 3 O 2619)
- 3 O 967** **Mulhouse:** travaux, entretien des rues et places, ouvrages d'art . . 1813-1870
s.d. : plan d'une rue conduisant à l'écluse n° 40 du canal du Rhône au Rhin
- 1846: plan et profil de la chaussée de Dornach (plan n° 3 O 2623)
- 3 O 968** **Mulhouse:** ligne télégraphique 1861-1862
s.d. : plan de la ligne télégraphique (plan n° 3 O 2624)
- 3 O 969** **Mulhouse:** assainissement, salubrité publique, protection contre les inondations 1827-1869
1859: plan d'une partie de la ville indiquant les limites de l'inondation de 1852 (plan n° 3 O 2624a)
- 3 O 970** **Mulhouse:** numérotage des maisons, nom des rues 1842-1858
- 3 O 971** **Mulhouse:** police (1807-1870): Règlement. 1836-1867
Autorisations de construire, respect de l'alignement, contraventions 1807-1870
1827: plan d'alignement de la rue des Trois-Rois
- 1840: extrait du plan d'alignement de la Baselgasse et du Kamispfad
- 1844: extrait du plan d'alignement de la rue des Boulangers
- 1844: plan d'un bâtiment situé dans la rue des Boulangers
- 1846: extrait du plan d'alignement de la rue des Boulangers
- s.d. (vers 1849): plan de la cité ouvrière
- 1850: extrait du plan d'alignement de la cité ouvrière (plan n° 3 O 2625)
- 1850: idem (plan n° 3 O 2626)
- 1870: extrait du plan d'alignement de la cité ouvrière (2 feuilles)
- Démolition d'édifices menaçant ruine 1836-1864
- 1851: plan de l'ancienne boucherie
- 3 O 972** **Mulhouse:** éclairage public 1807-1868
- 3 O 973** **Munchhouse:** 1850
- 3 O 974** **Munster:** percement, élargissement, alignement des rues et places 1818-1870
- 1853: extrait du plan d'alignement de la ville, indiquant l'emplacement de la nouvelle école (plan n° 3 O 2627)
- 1858: procès-verbal d'alignement de la ville
- 1863: extrait du plan d'alignement de la ville, indiquant la rue Rapp, la rue du Leimel, la rue Sébastopol, la rue Saint-Grégoire, la rue des Teinturiers, la rue du Honeck, la rue de la Grande Vallée (ou de Luttenbach), chemin d'intérêt commun n° 10 (plan n° 3 O 2628)
- 1863: extrait du plan d'alignement de la ville indiquant la rue du Temple, la rue Saint-Grégoire, la rue du Presbytère, la rue du Dôme, le temple projeté (plan n° 3 O 2629)
- 1867: extrait du plan d'alignement de la ville indiquant l'hôtel de ville et le temple (plan n° 3 O 2630)
- 1870: extrait du plan général d'alignement
- 3 O 975** **Munster:** travaux 1811-1871
- 3 O 976** **Munster:** police. 1854-1860
- 3 O 977** **Munster:** éclairage public . 1808-1870
- 3 O 978** **Muntzenheim:** 1859
- 3 O 979** **Neuf-Brisach:** 1814-1870
- 3 O 980** **Niederentzen:** 1842-1862

- 3 O 981** **Niederhergheim** 1840-1863
1857: extrait du plan cadastral de la commune
- 3 O 982** **Niedermorschwihr** 1806-1859
- 3 O 983** **Oberentzen** 1832-1842
1840: plan d'une partie du village
1841: idem
1841: idem
- 3 O 984** **Oberhergheim** 1800-1869
- 3 O 985** **Obermorschwihr** 1803-1850
- 3 O 986** **Obersaasheim** 1806
- 3 O 987** **Oltingue** 1845-1870
1845: extrait du plan général d'alignement de la commune, indiquant le presbytère, l'école, l'église (plan n° 3 O 2631)
- 3 O 988** **Orbey** 1801-1843
1843: extrait du plan d'alignement de la rue principale
- 3 O 989** **Orschwihr** 1803-1870
- 3 O 990** **Osenbach** 1804
- 3 O 991** **Ostheim** 1807-1865
- 3 O 992** **Pfaffenheim** 1801-1870
1815: deux croquis d'une partie de la rue dite Wiregasse
1863: croquis d'une partie de la rue dite Rouffachergasse
- 3 O 993** **Pfastatt** 1809-1868
- 3 O 994** **Raetersheim** 1833-1835
s.d. : croquis d'une partie du village
- 3 O 995** **Ranspach** 1860-1870
1869: deux plans de la rue de la Paix
- 3 O 996** **Ranspach-le-Haut** 1853-1865
- 3 O 997** **Réguisheim** 1831-1868
- 3 O 998** **Reiningue** 1821-1862
1827: plan d'ensemble de la commune (plan n° 3 O 2632)
- 3 O 999** **Retzwiller** 1867
- 3 O 1000** **Ribeauvillé: procès-verbal d'alignement** 1857
- 3 O 1001** **Ribeauvillé: percement, élargissement, alignement des rues et places** 1815-1870
1867: extrait du plan général d'alignement, indiquant le Jungfrauenthorweg, la rue du Couvent, la rue des Choux, la halle aux blés, le couvent, le casino, la rue de la porte des Pucelles
- 1867: feuille de nivellement du passage entre la rue du Couvent et le Jungfrauenthorweg
- 3 O 1002** **Ribeauvillé: travaux** 1805-1869
- 3 O 1003** **Ribeauvillé: police (1803-1858):**
Autorisation de contruire, respect de l'alignement, contraventions 1803-1858
Démolition de maisons menaçant ruine 1830-1851
1846: extrait du plan général d'alignement
Dépôts sur la voie publique 1837-1856
- 3 O 1004** **Ribeauvillé: éclairage public** 1810-1862
Riedisheim: extrait du plan général d'alignement de Mulhouse et de Riedisheim (plan n° 3 O 2633) 1862
- 3 O 1005** **Riedwihr** 1832-1866
- 3 O 1006** **Riquewihr** 1809-1867
- 3 O 1007** **Rixheim** 1831-1870
s.d. (vers 1870): plan d'une partie de la Langegasse
- 3 O 1008** **Roderen (canton de Thann)** 1839
- 3 O 1009** **Rodern (canton de Ribeauvillé)** 1804-1805
- 3 O 1010** **Roggenhouse** 1849-1854
1854: plan de la rue principale
- 3 O 1011** **Rombach-le-Franc** 1828-1846
- 3 O 1012** **Roppentzwiller** 1863-1866
- 3 O 1013** **Rorschwihr** 1841
- 3 O 1014** **Rouffach** 1805-1869
- 3 O 1015** **Ruelisheim** 1865-1870
- 3 O 1016** **Rumersheim-le-Haut** 1829-1849
- 3 O 1017** **Saint-Amarin** 1862
- 3 O 1018** **Sainte-Croix-aux-Mines** .. 1835-1870
1865: plan d'alignement de la rue de la Gare
- 3 O 1019** **Sainte-Croix-en-Plaine** ... 1812-1868
1867: extrait du plan d'alignement de la route départementale n° 1
- 3 O 1020** **Saint-Hippolyte (1806-1869):**
— Percement, alignement des rues et places 1819-1869
— Travaux 1836-1869
— Police 1806-1835
— Eclairage public 1848-1867
- 3 O 1021** **Saint-Louis** 1869
- 3 O 1022** **Sainte-Marie-aux-Mines: percement, élargissement, rectification, alignement**

- des rues et places 1808-1870
 1808: plan de la place du marché et de la place du marché aux grains (plan n° 3 O 2634)
 1826: croquis d'une partie de la ville
 1853: plan de la rue Narbé (plan n° 3 O 2635)
 1864: extrait du plan d'alignement de la rue du Tir
 1865: extrait du plan d'alignement de la ville, près de la station de chemin de fer, indiquant l'abattoir, l'usine à gaz et le gazomètre (plan n° 3 O 2636)
 1869: extrait du plan d'alignement de la rue Reber
 1869: extrait du plan d'alignement de la rue du Tir (2 feuilles)
- 3 O 1023 Sainte-Marie-aux-Mines: travaux...** 1808-1870
 1814: plan d'alignement de la rue des Grands Murs
 1854: profil en long de la rue Narbey
 1855: plan de la rue Narbey et des environs (plan n° 3 O 2637)
 1867: plan de la place du marché au bétail (plan n° 3 O 2638)
- 3 O 1024 Sainte-Marie-aux-Mines: ouvrages d'art** 1811-1865
- 3 O 1025 Sainte-Marie-aux-Mines: police**
 1803-1860
 s.d. (vers 1826): plan d'alignement de la rue de Saint-Louis
 1830: extrait du plan d'alignement de la rue des Grands Murs
 1852: extrait du plan d'alignement de la rue des Ponts
 s.d. (vers 1857): extrait du plan d'alignement de la rue de Saint-Louis
 1857: règlement de police municipale
- 3 O 1026 Sainte-Marie-aux-Mines: éclairage public** 1837-1858
- 3 O 1027 Schweighouse** 1860-1864
- 3 O 1028 Sentheim** 1850
- 3 O 1029 Sewen** 1846-1863
 1860: profils en long et en travers de trois ponceaux (6 feuilles)
 1860: extrait du plan cadastral de la commune, section village (plan n° 3 O 2639)
- 3 O 1030 Sierentz** 1868
- 3 O 1031 Sigolsheim** 1806-1870
 s.d. (vers 1853): croquis de la Jockergasse
- 1863: plan des abords de la tuilerie Krauss
 1863: idem (plans n°s 3 O 2640 et 3 O 2641)
 1865: plan d'alignement des abords de l'église (plans n°s 3 O 2642 et 3 O 2643)
- 3 O 1032 Sondernach** 1841-1863
- 3 O 1033 Soultz: percement, alignement des rues et places** 1811-1866
 1864: plan d'une partie de la ville à l'appui du percement de la rue dite Alte-Traenck (plan n° 3 O 2644)
- 3 O 1034 Soultz: travaux** 1804-1870
- 3 O 1035 Soultz: police** 1806-1864
- 3 O 1036 Soultz: éclairage public**
 1808-1867
- 3 O 1037 Soultzbach** 1813-1870
- 3 O 1038 Soultzmatt** 1803-1865
- 3 O 1039 Steinbrunn-le-Haut** 1854-1855
- 3 O 1040 Sundhoffen** 1861-1863
- 3 O 1041 Thann: percement, élargissement, alignement des rues et promenades publiques** 1805-1870
 1862: extrait du plan d'alignement de la route impériale n° 66
 1863: idem (plan n° 3 O 2645)
- 3 O 1042 Thann: travaux** 1813-1867
- 3 O 1043 Thann: ouvrages d'art** 1812-1866
 1863: plan de masse du pont de la rue de l'Abattoir (plan n° 3 O 2646)
 s.d. (vers 1863-1864): idem (plan n° 3 O 2647)
 1863: idem (plan n° 3 O 2648)
 1863: idem (plan n° 3 O 2649)
 1864: idem (plan n° 3 O 2651)
 s.d. (vers 1864): idem (plan n° 3 O 2650)
 s.d. (vers 1863-1864): détails du pont sur la Thur, faubourg du Kattenbach, rue de l'Abreuvoir (2 feuilles)
 s.d. (vers 1863-1864): plan du pont (plan n° 3 O 2652)
 1864: profils en long et en travers du pont ci-dessus
 1865: plan du quartier de la rue des Clefs, de la rue du Temple, indiquant l'emplacement de l'aqueduc souterrain
 1865: idem (plan n° 3 O 2653)

3 O 1044	Thann: police. 1844-1865	3 O 1063	Wihr-en-Plaine. 1803-1867 1856: liste des trente contribuables les plus imposés de la commune
3 O 1045	Thann: éclairage public 1813-1862	3 O 1064	Wihr-au-Val 1811-1865
3 O 1046	Thannenkirch 1861	3 O 1065	Willer 1803
3 O 1047	Turckheim: percement, alignement des rues 1818-1868 1858: plan du projet d'alignement de la partie extérieure de la ville (plan n° 3 O 2654)	3 O 1066	Willer-sur-Thur 1810-1866
3 O 1048	Turckheim: travaux 1813-1869	3 O 1067	Winkel 1869-1870
3 O 1049	Uffholtz 1843-1862	3 O 1068	Wintzenheim 1823-1867 1825: extrait du plan d'alignement de la route départementale n° 12 de Munster à Colmar (plan n° 3 O 2655) 1848: plan d'ensemble de la commune (plan n° 3 O 2657) 1848: plan d'assemblage de la commune et carte du canton de Wintzenheim (plan n° 3 O 2656)
3 O 1050	Ungersheim 1858-1865	3 O 1069	Wittenheim 1867-1868
3 O 1051	Urschenheim 1847	3 O 1070	Wolfersdorf 1804 1804: extrait du plan du village
3 O 1052	Vieux-Ferrette 1867-1869	3 O 1071	Wolschwiller 1836-1843 1836: extrait du plan d'alignement de la commune
3 O 1053	Vieux-Thann 1865	3 O 1072	Wuenheim 1826-1869
3 O 1054	Village-Neuf 1848-1868	3 O 1073	Zillisheim 1860-1863
3 O 1055	Voegtlinshoffen 1813-1869	3 O 1074	Zimmersheim 1842-1853 1843: plan général d'alignement de la commune (plan n° 3 O 2658)
3 O 1056	Vogelgrun 1840		
3 O 1057	Volgelsheim 1855-1866		
3 O 1058	Walbach 1829-1864		
3 O 1059	Wasserbourg 1866-1869		
3 O 1060	Wattwiller 1866-1867		
3 O 1061	Westhalten 1809		
3 O 1062	Wettolsheim 1803-1861		